

LEI MUNICIPAL Nº 796, DE 26 DE NOVEMBRO DE 2020.

ESTIMA A RECEITA E FIXA A DESPESA DO
ORÇAMENTO DO MUNICÍPIO PARA O EXERCÍCIO
FINANCEIRO DE 2021.

O PREFEITO DO MUNICÍPIO DE BELÉM DE MARIA, Estado de Pernambuco, no uso das atribuições constitucionalmente definidas no artigo 110, inciso V, da Lei Orgânica Municipal, faço saber que a Câmara Municipal de Vereadores aprovou e eu sanciono a seguinte Lei:

CAPITULO I DAS DISPOSIÇÕES PRELIMINARES

Art. 1º. Esta Lei estima a receita e fixa a despesa do Município para o exercício financeiro de 2021, compreendendo, nos termos do art. 165 § 5º da Constituição Federal e da Lei Municipal que estabeleceu as diretrizes orçamentárias para 2021:

I. O Orçamento Fiscal, referente aos Poderes do Município, seus fundos, órgãos e entidades da Administração Pública Municipal direta e indireta; e

II. O Orçamento da Seguridade Social, abrangendo às entidades e órgãos da Administração direta e indireta, incluídos fundos, responsáveis pela saúde, previdência e assistência social.

CAPITULO II DOS ORÇAMENTOS FISCAIS E SEGURIDADE SOCIAL

Seção I Da Estimativa Receita

Art. 2º. A receita total estimada nos orçamentos fiscal e da seguridade social é de R\$ 38.459.000,00 (Trinta e oito milhões, quatrocentos e cinquenta e nove mil reais), assim distribuída:



CODIGO		PREVISTO
11	IMPOSTOS, TAXAS E CONTRIBUIÇÕES DE MELHORIA	723.743,00
12	CONTRIBUIÇÕES	252.000,00
13	RECEITA PATRIMONIAL	2.100,00
16	RECEITA DE SERVIÇOS	143.900,00
17	TRANSFERENCIAS CORRENTES	30.981.447,00
19	OUTRAS RECEITAS CORRENTES	810,00
21	OPERAÇÕES DE CREDITO	4.000.000,00
24	TRANSFERÊNCIAS DE CAPITAL	2.355.000,00
99	RECURSOS ARRECADADOS EM EXERCICIOS ANTERIORES	
TOTAL		38.459.000,00

Art. 3º. A receita orçada será realizada mediante a arrecadação dos tributos e demais receitas correntes e de capital, na forma da legislação em vigor, discriminada no Anexo 02 da Lei 4.320/64.

Seção II Da Fixação da Despesa

Art. 4º. A Despesa total fixada nos Orçamentos Fiscal e da Seguridade Social, equivalente ao total da Receita, é fixada por função, Poderes e Órgãos, em R\$ 38.459.000,00 (Trinta e oito milhões, quatrocentos e cinquenta e nove mil reais) e desdobrada nos termos da Lei de Diretrizes Orçamentárias em:

FUNÇÃO		DOTAÇÃO
01	Legislativa	1.761.000,00
04	Administração	6.597.000,00
08	Assistência Social	1.580.000,00
09	Previdência Social	122.000,00
10	Saúde	8.173.951,17
12	Educação	15.090.413,55
13	Cultura	1.085.500,00
15	Urbanismo	1.508.000,00
17	Saneamento	12.000,00
18	Gestão Ambiental	267.000,00
20	Agricultura	177.000,00
25	Energia	286.000,00
26	Transporte	341.000,00
27	Desporto e Lazer	524.000,00
28	Encargos Especiais	613.095,28
99	Reserva de Contingência	321.040,00
TOTAL		38.459.000,00

III. Orçamento Fiscal: R\$ 28.583.048,83 (Vinte e oito milhões, quinhentos e oitenta e três mil, quarenta e oito reais e oitenta e três centavos);

IV. Orçamento da Seguridade Social, no valor de R\$ 9.875.951,17 (Nove milhões, oitocentos e setenta e cinco mil, novecentos e cinquenta e um reais e dezessete centavos):

- a. R\$ 8.173.951,17 (Oito milhões, cento e setenta e três mil, novecentos e cinquenta e um reais e dezessete centavos) compreende despesas com saúde;
- b. R\$ 1.580.000,00 (Um milhão, quinhentos e oitenta mil reais) são despesas com assistência social;
- c. R\$ 122.000,00 (Cento e vinte e dois mil reais) são despesas com previdência social;

Art. 5º. A Despesa Total, fixada por Funções, Sub-funções, Projetos, Atividades e Operações dos Poderes e Órgãos, está discriminada nos Anexos 06 a 09 desta Lei, consoante disposições da Lei Federal nº. 4.320/64 e regulamentações específicas.

Art. 6º. As categorias econômicas e despesas por grupo estão demonstradas de forma analítica, individualizada por órgão, no Anexo 02 e consolidadas no Resumo da Natureza da Despesa.

CAPITULO III DAS AUTORIZAÇÕES

Seção Única

Da Adequação Orçamentária e dos Créditos Adicionais Suplementares

Art. 7º. Fica o Poder Executivo autorizado, durante o exercício de 2021, a abrir créditos adicionais suplementares, mediante decreto, até o limite correspondente a 50% (cinquenta por cento) do total da despesa fixada na presente Lei, nos termos dos arts. 7º e 43 da Lei Federal nº 4.320 de 17 de março de 1964, com finalidade de: atender insuficiência de dotações estabelecidas na presente Lei em créditos adicionais; inserir categoria econômica, grupo de natureza de despesa, modalidade de aplicação e fonte de recursos na programação de cada ação (projeto, atividade e operação especial).

Art. 8º. Nas autorizações e aberturas de créditos adicionais, além dos recursos indicados no § 1º do art. 43 da Lei nº 4.320 de 17 de março de 1964, para cobertura das

respectivas despesas, considerar-se-ão os resultados de convênios celebrados ou reativados e não computados na receita prevista na Lei Orçamentária Anual de 2021.

Art. 9º. Os créditos adicionais suplementares que se destinarem ao reforço das dotações do grupo de pessoal e encargos sociais e fontes de recursos dos órgãos e entidades da administração indireta, inclusive fundos serão abertos através de decreto do Poder Executivo não tendo vinculação ao percentual disposto no art. 7º desta Lei.

Art. 10. Os créditos adicionais suplementares que apresentarem como fontes de financiamento recursos provenientes de convênios a fundo perdido, operações de crédito e transferências voluntárias e recursos provenientes de excesso de arrecadação, ou superávit financeiro, até o limite do total apurado, individualizado por fontes de recursos, observada a vinculação de que trata o parágrafo único do art. 8º da Lei Complementar nº 101, de 04 de maio de 2000, serão abertos através de decreto do Poder Executivo.

Art. 11. Para efeito da execução orçamentária, o remanejamento e a inclusão dos elementos em cada grupo de natureza de despesa de ações constantes da presente Lei e de créditos adicionais, serão efetuados mediante registro contábil diretamente no sistema de execução financeira do orçamento, independentemente de formalização legal específica.

Art. 12. Os ajustes entre categoria econômica, grupo de natureza de despesa, modalidade de aplicação e fonte de recursos de dotações constantes de uma mesma ação, aprovados na Lei Orçamentária e em seus créditos adicionais, serão formalizados através de Portaria da Secretaria da Fazenda e/ou da Administração, por não constituírem mudança de categoria de programação, na forma do art. 167, inciso VI da Constituição Federal de 1988.

Art. 13. O Poder Executivo poderá, mediante decreto, transpor, remanejar, transferir ou utilizar, total ou parcialmente, as dotações orçamentárias aprovadas nesta Lei em seus créditos adicionais em decorrência da extinção, transformação, transferência, incorporação ou desmembramento de órgãos e entidades, bem como de alterações de suas competências ou atribuições, mantida a estrutura programática, expressa por categoria de programação.

Art. 14. Para cumprimento do § 2º do art. 167 da Constituição Federal, os créditos especiais e extraordinários autorizados nos últimos quatro meses de 2020, reabertos no exercício de 2021, poderão ter a classificação orçamentária ajustada para compatibilizar com o orçamento vigente, não sendo computados nos limites estabelecidos no inciso I do art. 7º da presente Lei.



Art. 15. A presente Lei entra em vigor na data de sua publicação, contando-se seus efeitos a partir do dia 02 janeiro de 2021.

Art. 16. Revogam-se as disposições em contrário.

Publique-se. Registre-se. Cumpra-se.

Gabinete do Prefeito, Belém de Maria (PE), 26 de novembro de 2020.

ROLPH EBER CASALE JUNIOR

PREFEITO DO MUNICÍPIO DE BELEM DE MARIA

Analisado e aprovado pela Assessoria
Jurídica em 26.11.2020.



PREFEITURA MUNIC. DE BELÉM DE MARIA

Rua Cel Manoel Carício

10.184.703/0001-70

Exercício: 2021

RECEITA PREVISTA

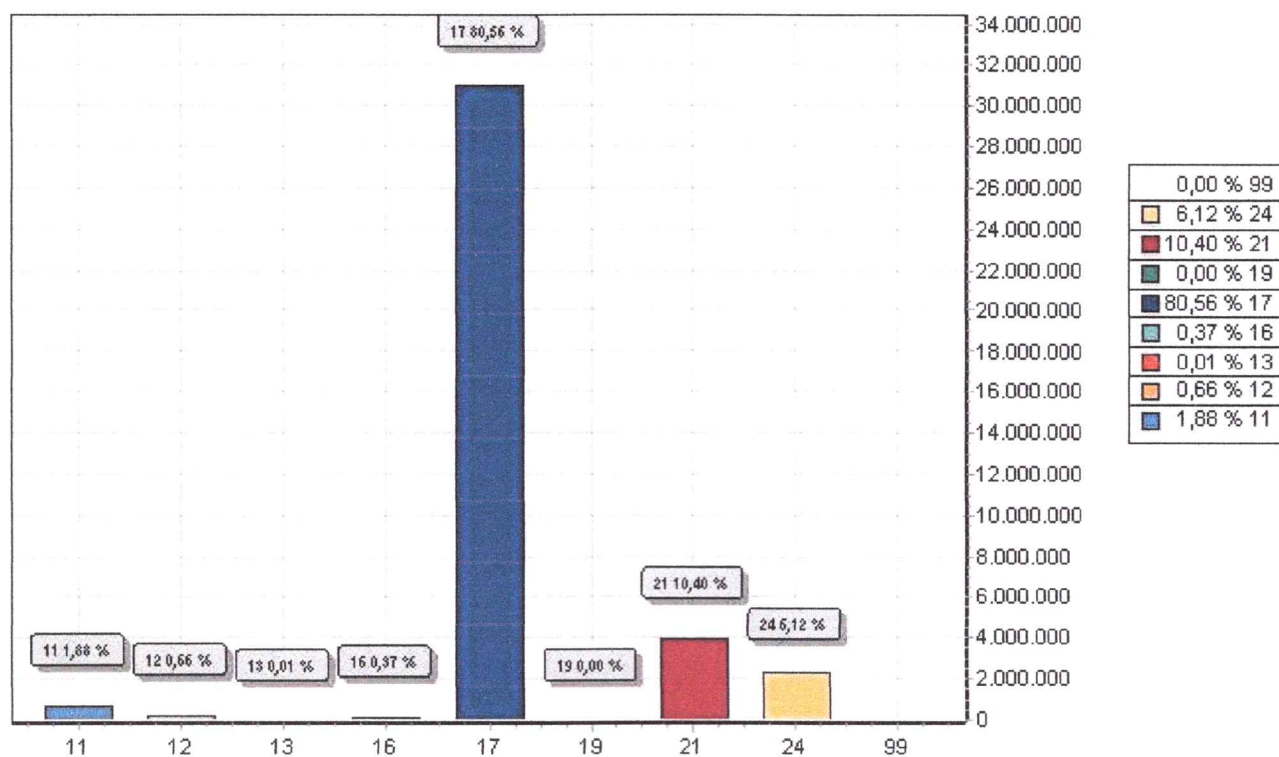

CODIGO		PREVISTO
11	IMPOSTOS, TAXAS E CONTRIBUIÇÕES DE MELHORIA	723.743,00
12	CONTRIBUIÇÕES	252.000,00
13	RECEITA PATRIMONIAL	2.100,00
16	RECEITA DE SERVIÇOS	143.900,00
17	TRANSFERENCIAS CORRENTES	30.981.447,00
19	OUTRAS RECEITAS CORRENTES	810,00
21	OPERAÇÕES DE CRÉDITO	4.000.000,00
24	TRANSFERÊNCIAS DE CAPITAL	2.355.000,00
99	RECURSOS ARRECADADOS EM EXERCÍCIOS ANTERIORES	
TOTAL		38.459.000,00



PREFEITURA MUNIC. DE BELÉM DE MARIA

Rua Cel Manoel Carício

10.184.703/0001-70

Exercício: 2021

DESPESA ORÇADA POR FUNÇÃO

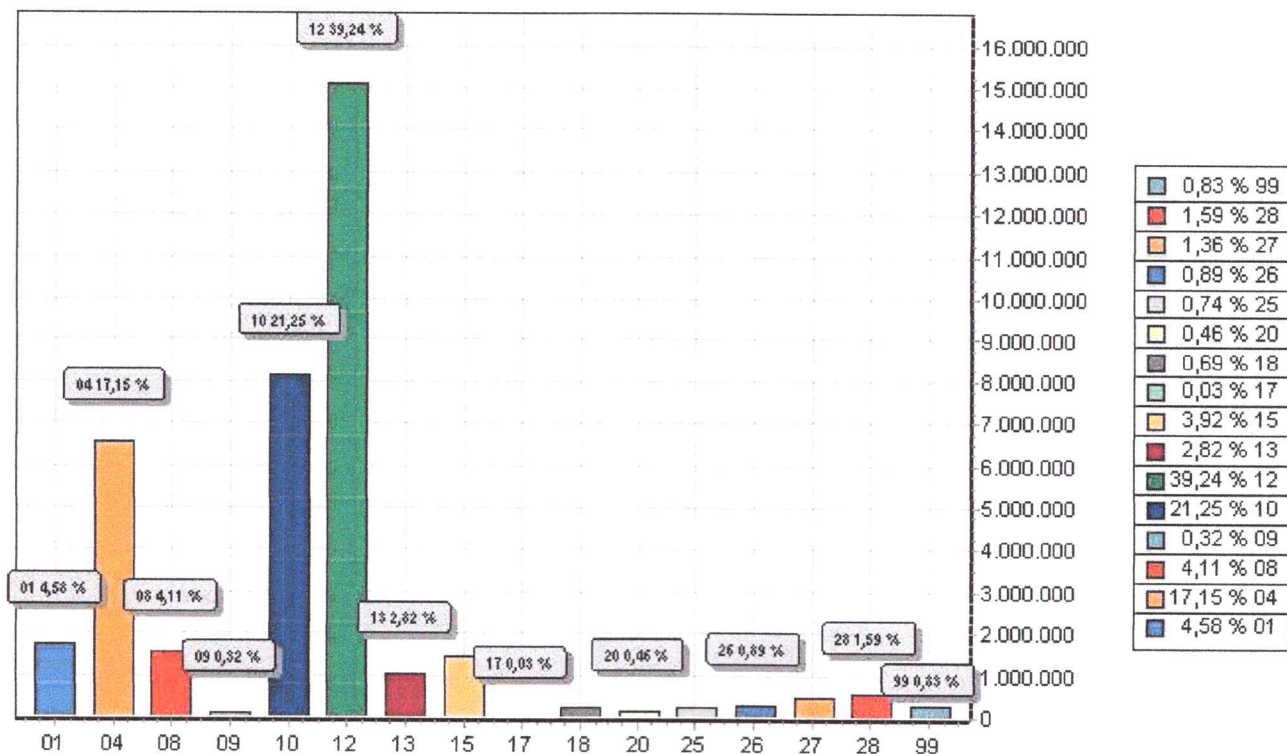

FUNÇÃO	DOTAÇÃO
01 Legislativa	1.761.000,00
04 Administração	6.597.000,00
08 Assistência Social	1.580.000,00
09 Previdência Social	122.000,00
10 Saúde	8.173.951,17
12 Educação	15.090.413,55
13 Cultura	1.085.500,00
15 Urbanismo	1.508.000,00
17 Saneamento	12.000,00
18 Gestão Ambiental	267.000,00
20 Agricultura	177.000,00
25 Energia	286.000,00
26 Transporte	341.000,00
27 Desporto e Lazer	524.000,00
28 Encargos Especiais	613.095,28
99 Reserva de Contingência	321.040,00
TOTAL	38.459.000,00

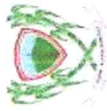

PREFEITURA MUNICIPAL DE BELÉM DE MARIA
Rua Cel Manoel Carfício - CNPJ:10.184.703/0001-70

Orçamento Programa - Exercício de 2021

TABELA EXPLICATIVA - LEGISLAÇÃO DA RECEITA
(Inc. III, § 1º, Art.2º)

Page 1

Código	Discriminação	Legislação
1000.00.0.0.0.0	RECEITAS CORRENTES	
1100.00.0.0.0.0	IMPOSTOS, TAXAS E CONTRIBUIÇÕES DE MELHORIA	
1110.00.0.0.0.0	IMPOSTOS	
1113.00.0.0.0.0	IMPOSTOS SOBRE A RENDA E PROVENTOS DE QUALQUER NATUREZA	
1113.03.0.0.0.0	IMPOSTO SOBRE A RENDA - RETIDO NA FONTE	
1113.03.1.0.0.0	IMPOSTO SOBRE A RENDA - RETIDO NA FONTE - TRABALHO	Medida Provisória nº 451, de 15 de dezembro de 2008
1113.03.1.1.0.0	IRRF-TRABALHO-PRINCIPAL	
1113.03.1.1.0.1	IMPOSTO SOBRE A RENDA - RETIDO NA FONTE - TRABALHO EDUCAÇÃO	Medida Provisória nº 451, de 15 de dezembro de 2008
1113.03.1.1.0.2	IMPOSTO SOBRE A RENDA - RETIDO NA FONTE - TRABALHO - SAÚDE	Medida Provisória nº 451, de 15 de dezembro de 2008
1113.03.4.0.0.0	IRRF-OUTROS RENDIMENTOS	
1113.03.4.1.0.0	IRRF-OUTROS RENDIMENTOS-PRINCIPAL	Decreto nº 3000, de 26 de março de 1999
1113.03.4.1.0.1	IMPOSTO SOBRE A RENDA - RETIDO NA FONTE - EDUCAÇÃO	Decreto nº 3000, de 26 de março de 1999
1113.03.4.1.0.2	IMPOSTO SOBRE A RENDA - RETIDO NA FONTE - SAÚDE	Decreto nº 3000, de 26 de março de 1999
1118.00.0.0.0.0	IMPOSTOS ESPECÍFICOS DE ESTADOS, DF E MUNICÍPIOS	
1118.01.0.0.0.0	IMPOSTOS SOBRE O PATRIMÔNIO PARA ESTADOS/DF/MUNICÍPIOS	
1118.01.1.0.0.0	IMPOSTO SOBRE A PROPRIEDADE PREDIAL E TERRITORIAL URBANA	
1118.01.1.1.0.0	IPTU-PRINCIPAL	Portaria Interministerial STN/SOF nº 5/2015
1118.01.1.1.0.1	IMPOSTO SOBRE A PROP. PREDIAL E TERRITORIAL URBANA- EDUCAÇÃO	Portaria Interministerial STN/SOF nº 5/2015
1118.01.1.1.0.2	IMPOSTO SOBRE A PROP. PREDIAL E TERRITORIAL URBANA- SAÚDE	Portaria Interministerial STN/SOF nº 5/2015
1118.01.1.2.00	IPTU-MULTAS JUROS	Portaria Interministerial STN/SOF nº 5/2015
1118.01.1.2.01	IMPOSTO SOBRE O IPTU- MULTAS E JUROS - EDUCAÇÃO	Portaria Interministerial STN/SOF nº 5/2015
1118.01.1.2.02	IMPOSTO SOBRE O IPTU- MULTAS E JUROS - SAÚDE	Portaria Interministerial STN/SOF nº 5/2015
1118.01.1.3.00	IPTU-DIVIDA ATIVA	Portaria Interministerial STN/SOF nº 5/2015
1118.01.1.3.01	IMPOSTO SOBRE O IPTU - DIVIDA ATIVA - EDUCAÇÃO	Portaria Interministerial STN/SOF nº 5/2015

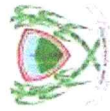

PREFEITURA MUNICIPAL DE BELÉM DE MARIA

Rua Cel Manoel Carício - CNPJ:10.184.703/0001-70

Orçamento Programa - Exercício de 2021

TABELA EXPLICATIVA - LEGISLAÇÃO DA RECEITA

(Inc. III, § 1º, Art.2º)

Código	Discriminação	Legislação
1118.01.1.3.02	IMPOSTO SOBRE O IPTU - DIVIDA ATIVA - SAÚDE	Portaria Interministerial STN/SOF nº 5/2015
1118.01.1.4.00	IPTU-DIVIDA ATIVA MULTAS JUROS	Portaria Interministerial STN/SOF nº 5/2015
1118.01.1.4.01	IMPOSTO SOBRE O IPTU/ DIVIDA ATIVA/MULTAS E JUROS/EDUCAÇÃO	Portaria Interministerial STN/SOF nº 5/2015
1118.01.1.4.02	IMPOSTO SOBRE O IPTU/ DIVIDA ATIVA/MULTAS E JUROS/SAÚDE	Portaria Interministerial STN/SOF nº 5/2015
1118.01.4.0.00	IMPOSTO TRANSMISSÃO "INTER VIVOS" BENS IMÓV.DIR.REAL IMOVEIS	Portaria Interministerial STN/SOF nº 5/2015
1118.01.4.1.00	ITBI-PRINCIPAL	Portaria Interministerial STN/SOF nº 5/2015
1118.01.4.1.01	IMPOSTO SOBRE TRANSMISSÃO ITBI - EDUCAÇÃO	Portaria Interministerial STN/SOF nº 5/2015
1118.01.4.1.02	IMPOSTO SOBRE TRANSMISSÃO ITBI - SAÚDE	Portaria Interministerial STN/SOF nº 5/2015
1118.02.0.0.00	IMPOSTOS PRODUÇÃO, CIRCULAÇÃO MERCADORIAS E SERVIÇO	
1118.02.3.0.00	IMPOSTO SOBRE SERVIÇOS DE QUALQUER NATUREZA	
1118.02.3.1.00	ISS-PRINCIPAL	Portaria Interministerial STN/SOF nº 5/2015
1118.02.3.1.01	IMPOSTO SOBRE SERVIÇOS DE QUALQUER NATUREZA - EDUCAÇÃO	Portaria Interministerial STN/SOF nº 5/2015
1118.02.3.1.02	IMPOSTO SOBRE SERVIÇOS DE QUALQUER NATUREZA - SAÚDE	Portaria Interministerial STN/SOF nº 5/2015
1120.00.0.0.00	TAXAS	
1122.00.0.0.00	TAXAS PELA PRESTAÇÃO DE SERVIÇOS	
1122.01.0.0.00	TAXAS PELA PRESTAÇÃO DE SERVIÇOS	
1122.01.1.0.00	TAXAS PELA PRESTAÇÃO DE SERVIÇOS	
1122.01.1.1.00	TAXAS PELA PRESTAÇÃO DE SERVIÇOS-PRINCIPAL	
1122.01.1.1.99	OUTRAS TAXAS PELA PRESTAÇÃO DE SERVIÇOS-PRINCIPAL	
1128.00.0.0.00	TAXAS - ESPECÍFICAS DE ESTADOS, DF E MUNICÍPIOS	
1128.01.0.0.00	TAXAS DE INSPEÇÃO, CONTROLE E FISCALIZAÇÃO	
1128.01.1.0.00	TAXA DE FISCALIZAÇÃO DE VIGILÂNCIA SANITÁRIA	
1128.01.1.1.00	TAXA FISCAL. VIG.SANITÁRIA-PRINCIPAL	Lei nº 12.995, de 2004, arts. 13, 26, parágrafo único, e 27
1128.01.9.0.00	TAXAS DE INSPEÇÃO, CONTROLE E FISCALIZAÇÃO - OUTRAS	
1128.01.9.1.00	TAXAS INSP.CONTR.FISC.-OUTRAS-PRINCIPAL	
1128.01.9.1.01	TAXAS DE LICENÇA PARA FUNCIONAMENTO DE ESTABELECIMENTO	Lei nº 12.995, de 2004, arts. 13, 26, parágrafo único, e 27

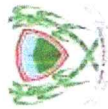

PREFEITURA MUNICIPAL DE BELÉM DE MARIA

Rua Cel Manoel Carício - CNPJ:10.184.703/0001-70

Orçamento Programa - Exercício de 2021

TABELA EXPLICATIVA - LEGISLAÇÃO DA RECEITA

(Inc. III, § 1º, Art.2º)

Código	Discriminação	Legislação
1128.01.9.1.02	TAXAS DE LICENÇA PARA EXECUÇÃO DE OBRAS	Lei nº 12.995, de 2004, arts. 13, 26, parágrafo único, e 27
1128.01.9.1.03	TAXA DE UTILIZAÇÃO DE ÁREA DE DOMÍNIO PÚBLICO	Lei nº 12.995, de 2004, arts. 13, 26, parágrafo único, e 27
1128.01.9.1.04	TAXA DE APREENSÃO, DEPÓSITO OU LIBERAÇÃO DE ANIMAIS	Lei nº 12.995, de 2004, arts. 13, 26, parágrafo único, e 27
1128.01.9.1.05	TAXA DE CEMITÉRIOS	
1128.01.9.1.06	TAXAS DE LICENÇA PARA TRAFEGAR	
1200.00.0.0.00	CONTRIBUIÇÕES	
1240.00.0.0.00	CONTRIBUIÇÃO PARA O CUSTEIO DO SERVIÇO DE ILUMINAÇÃO PÚBLICA	
1240.00.1.0.00	CONTRIBUIÇÃO PARA O CUSTEIO DO SERVIÇO DE ILUMINAÇÃO PÚBLICA	
1240.00.1.1.00	CONTRIBUIÇÃO OCUSTEIO SERVIÇO ILUMINAÇÃO PÚBLICA-PRINCIPAL	Portaria Interministerial STN/SOF nº 163, de 2001.
1300.00.0.0.00	RECEITA PATRIMONIAL	
1320.00.0.0.00	VALORES MOBILIÁRIOS	
1321.00.0.0.00	JUROS E CORREÇÕES MONETÁRIAS	
1321.00.1.0.00	REMUNERAÇÃO DE DEPÓSITOS BANCÁRIOS	
1321.00.1.1.00	REMUNERAÇÃO DE DEPÓSITOS BANCÁRIOS-PRINCIPAL	
1321.00.1.1.02	REMUN. DE DEPÓSITOS BANCÁRIOS REC. NÃO VINCULADOS - PM	
1321.00.1.1.36	REMUNERAÇÃO DE DEPÓSITOS BANC. REC. VINC. CONVÊNIOS - PM	
1321.00.1.1.41	REMUNERAÇÃO DE DEPÓSITOS BANCÁRIOS - FEM	
1321.00.1.1.45	REMUNERAÇÃO DE DEPÓSITOS BANCÁRIOS-CIDE	
1321.00.1.1.72	REMUNERAÇÃO DE DEPÓSITOS BANCÁRIOS- ATERRO - BELÉM	Portaria Interministerial STN/SOF nº 5/2015
1600.00.0.0.00	RECEITA DE SERVIÇOS	
1690.00.0.0.00	OUTROS SERVIÇOS	
1690.99.0.0.00	OUTROS SERVIÇOS	
1690.99.1.0.00	OUTROS SERVIÇOS	
1690.99.1.1.32	RECEITA PELA PRESTAÇÃO DOS SERVIÇOS - ATERRO - BELÉM	Portaria Interministerial STN/SOF nº 5/2015
1700.00.0.0.00	TRANSFERÊNCIAS CORRENTES	
1710.00.0.0.00	TRANSFERÊNCIAS DA UNIÃO E DE SUAS ENTIDADES	
1718.00.0.0.00	TRANSFERÊNCIAS UNIÃO - ESPECÍF. ESTADOS, DF E MUNICÍPIOS	
1718.01.0.0.00	PARTICIPAÇÃO NA RECEITA DA UNIÃO	
1718.01.2.0.00	COTA-PARTE DO FUNDO PARTICIPAÇÃO MUNICÍPIOS-COTA MENSAL	

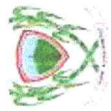

PREFEITURA MUNICIPAL DE BELÉM DE MARIA

Rua Cel Manoel Carício - CNPJ:10.184.703/0001-70

Orçamento Programa - Exercício de 2021

TABELA EXPLICATIVA - LEGISLAÇÃO DA RECEITA

(Inc. III, § 1º, Art.2º)

Código	Discriminação	Legislação
1718.01.2.1.00	COTA-PARTE DO FPM - COTA MENSAL - PRINCIPAL	Portaria Interministerial STN/SOF nº 5/2015
1718.01.2.1.01	COTA-PARTE DO FUNDO DE PARTICIPAÇÃO DOS MUNICÍPIOS- EDUCAÇÃO	Portaria Interministerial STN/SOF nº 5/2015
1718.01.2.1.02	COTA-PARTE DO FUNDO DE PARTICIPAÇÃO DOS MUNICÍPIOS - SAÚDE	Portaria Interministerial STN/SOF nº 5/2015
1718.01.3.0.00	COTA-PARTE FUNDO DE PARTIC. MUNIC.- 1% COTA DEZEMBRO	Portaria Interministerial STN/SOF nº 5/2015
1718.01.3.1.00	COTA-PARTE DO FPM-1% COTA-DEZEMBRO - PRINCIPAL	Portaria Interministerial STN/SOF nº 5/2015
1718.01.3.1.01	COTA-PARTE DO FUNDO DE PART. DOS MUNIC. - 1% (DEZ)- EDUCAÇÃO	Portaria Interministerial STN/SOF nº 5/2015
1718.01.4.0.00	COTA-PARTE FUNDO DE PARTIC.DOS MUNIC.- 1% COTA JULHO	Portaria Interministerial STN/SOF nº 5/2015
1718.01.4.1.00	COTA-PARTE DO FPM-1% COTA-JULHO - PRINCIPAL	Portaria Interministerial STN/SOF nº 5/2015
1718.01.4.1.01	COTA-PARTE DO FUNDO DE PART. DOS MUNIC. - 1% (JUL)- EDUCAÇÃO	Portaria Interministerial STN/SOF nº 5/2015
1718.01.5.0.00	COTA-PARTE DO IMPOSTO SOBRE A PROPRIEDADE TERRITORIAL RURAL	Portaria Interministerial STN/SOF nº 5/2015
1718.01.5.1.00	COTA-PARTE DO IMPOSTO-PROPRIED.TERRIT.RURAL-PRINCIPAL	Portaria Interministerial STN/SOF nº 5/2015
1718.01.5.1.01	COTA-PARTE DO IMPOSTO SOBRE A PROPR. TERRIT. RURAL- EDUCAÇÃO	Portaria Interministerial STN/SOF nº 5/2015
1718.01.5.1.02	COTA-PARTE DO IMPOSTO SOBRE A PROPR. TERRIT. RURAL- SAÚDE	Portaria Interministerial STN/SOF nº 5/2015
1718.02.0.0.00	TRANSF.COMPENS.FINANC.PELA EXPLORAÇ. DE REC.NATURAIS	Portaria Interministerial STN/SOF nº 5/2015
1718.02.2.0.00	COTA-PARTE DA COMPENS.FINANC.DE REC.MINERAIS -CFEM	Portaria Interministerial STN/SOF nº 5/2015
1718.02.2.1.00	COTA-PARTE DA CFEM- PRINCIPAL	Portaria Interministerial STN/SOF nº 5/2015
1718.02.6.0.00	COTA-PARTE DO FUNDO ESPECIAL DO PETRÓLEO – FEP	Portaria Interministerial STN/SOF nº 5/2015
1718.02.6.1.00	COTA-PARTE DO FUNDO ESPECIAL DO PETRÓLEO – FEP-PRINCIPAL	Portaria Interministerial STN/SOF nº 5/2015
1718.03.0.0.00	TRANSF.RECURS.SUS-FUNDO A FUNDO-CUSTEIO SERV.PUB.SAUDE	Portaria Interministerial STN/SOF nº 5/2015
1718.03.1.0.00	TRANSFERÊNCIA DE RECURSOS DO SUS – ATENÇÃO BÁSICA	Portaria Interministerial STN/SOF nº 5/2015
1718.03.1.1.00	TRANSFERÊNCIA DE RECURSOS DO SUS – ATENÇÃO BÁSICA-PRINCIPAL	Portaria Interministerial STN/SOF nº 5/2015
1718.03.1.1.06	AGENTES COMUNITÁRIOS DE SAÚDE - PACS	Portaria Interministerial STN/SOF nº 5/2015
1718.03.1.1.14	ATENÇÃO BÁSICA PRIMÁRIA	Portaria Interministerial STN/SOF nº 5/2015
1718.03.2.0.00	TRANSF.SUS – ATENÇÃO MÉDIA/ALTA COMPLEX.AMB E HOSPITALAR	Portaria Interministerial STN/SOF nº 5/2015
1718.03.2.1.00	SUS-ATENÇÃO MÉDIA E ALTA COMPLEX. AMB E HOSPIT- PRINCIPAL	Portaria Interministerial STN/SOF nº 5/2015
1718.03.2.1.01	TETO MUNICIPAL DE MÉDIA E ALTA COMPLEXIDADE AMBUL. E HOSP.	Portaria Interministerial STN/SOF nº 5/2015

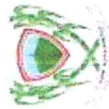

PREFEITURA MUNICIPAL DE BELÉM DE MARIA

Rua Cel Manoel Carício - CNPJ:10.184.703/0001-70

Orçamento Programa - Exercício de 2021

TABELA EXPLICATIVA - LEGISLAÇÃO DA RECEITA

(Inc. III, § 1º, Art.2º)

Código	Discriminação	Legislação
1718.03.2.1.02	SAMU - SERVIÇO DE ATENDIMENTO MÓVEL AS URGÊNCIAS	Portaria Interministerial STN/SOF nº 5/2015
1718.03.3.0.00	TRANSFERÊNCIA DE RECURSOS DO SUS – VIGILÂNCIA EM SAÚDE	
1718.03.3.1.00	TRANSF.SUS – VIGILÂNCIA EM SAÚDE - PRINCIPAL	Portaria Interministerial STN/SOF nº 5/2015
1718.03.3.1.01	VIGILÂNCIA EM SAÚDE	
1718.03.3.1.02	VIGILÂNCIA SANITÁRIA	Portaria Interministerial STN/SOF nº 5/2015
1718.03.4.0.00	TRANSFERÊNCIA DE RECURSOS DO SUS – ASSISTÊNCIA FARMACÉUTICA	
1718.03.4.1.00	TRANSF.DE RECURSOS SUS – ASSIST.FARMACÉUTICA- PRINCIPAL	
1718.03.4.1.01	ASSISTÊNCIA FARMACÉUTICA - SUPORTE PROFILÁTICO E TERAPÊUTICO	Portaria Interministerial STN/SOF nº 5/2015
1718.03.9.0.00	TRANSF.DE RECURSOS DO SUS – OUT. PROG.FINANC. FUNDO A FUNDO	
1718.03.9.1.00	TRANSF.DO SUS – OUT.PROGRAMAS FINANC.FUNDO/FUNDO- PRINCIPAL	
1718.03.9.1.01	ENFRENTAMENTO DA EMERGÊNCIA COVID19 - FEDERAL	
1718.05.0.0.00	TRANSFER.DE RECURSOS DO FUNDO NAC. DESENV.EDUCAÇÃO FNDE	
1718.05.1.0.00	TRANSFERÊNCIAS DO SALÁRIO-EDUCAÇÃO	
1718.05.1.1.00	TRANSFERÊNCIAS DO SALÁRIO-EDUCAÇÃO-PRINCIPAL	Portaria Interministerial STN/SOF nº 5/2015
1718.05.2.0.00	TRANSF. DIRETAS-FNDE REF. PROG.DINHEIRO DIRETO NA ESC-PDDE	
1718.05.2.1.00	TRANSF.DIRETAS DO FNDE- PROGRAMA PDDE- PRINCIPAL	Portaria Interministerial STN/SOF nº 5/2015
1718.05.3.0.00	TRANSF.DIRETAS DO FNDE REF.PROG.NAC. ALIM. ESCOLAR-PNAE	
1718.05.3.1.00	TRANSF. DIRETAS DO FNDE - PROGRAMA PNAE - PRINCIPAL	
1718.05.3.1.01	ALIMENTAÇÃO ESCOLAR - PNAE	Portaria Interministerial STN/SOF nº 5/2015
1718.05.4.0.00	TRANSFER.FNDE REF.AO PROG.NAC.APOIO TRANSP.ESCOLAR-PNATE	
1718.05.4.1.00	TRANSF. DIRETAS DO FNDE - PROGRAMA PNATE - PRINCIPAL	
1718.05.4.1.01	TRANSPORTE ESCOLAR - PNATE	Portaria Interministerial STN/SOF nº 5/2015
1718.06.0.0.00	TRANSFERÊNCIA FINANCEIRA ICMS – DESONERAÇÃO – L.C. Nº 87/96	
1718.06.1.0.00	TRANSFERÊNCIA FINANCEIRA ICMS – DESONERAÇÃO – L.C. Nº 87/96	
1718.06.1.1.00	TRANSF.FINANC.ICMS-DESON-L.C. Nº 87/96-PRINCIPAL	Portaria Interministerial STN/SOF nº 5/2015
1718.06.1.1.01	TRANSFERÊNCIA FINANCEIRA DO ICMS/DESONERAÇÃO/L.C. Nº 87/EDUCA	Portaria Interministerial STN/SOF nº 5/2015

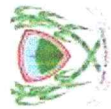

PREFEITURA MUNICIPAL DE BELÉM DE MARIA

Rua Cel Manoel Carício - CNPJ:10.184.703/0001-70

Orçamento Programa - Exercício de 2021

TABELA EXPLICATIVA - LEGISLAÇÃO DA RECEITA

(Inc. III, § 1º, Art.2º)

Codigo	Discriminação	Legislacao
1718.06.1.1.02	TRANSFERÊNCIA FINANCEIRA DO ICMS/DESONERAÇÃO/L.C Nº 87 SAÚDE	Portaria Interministerial STN/SOF nº 5/2015
1718.09.0.0.00	TRANSF.RECUR.COMPLEM.UNIÃO FUNDEB	
1718.09.1.0.00	TRANSF.RECUR.COMPLEM.UNIÃO FUNDEB	
1718.09.1.1.00	TRANSF.RECUR.COMPLEM.UNIÃO FUNDEB-PRINCIPAL	
1718.09.1.1.01	TRANSFERÊNCIAS DE RECURSOS DO FUNDEB - COMPLEMENTAÇÃO 70%	Portaria Interministerial STN/SOF nº 5/2015
1718.09.1.1.02	TRANSFERÊNCIAS DE RECURSOS DO FUNDEB - COMPLEMENTAÇÃO 30%	
1718.12.0.0.00	TRANSF.DE RECURSOS DO FUNDO NACIONAL DE ASSIST.SOCIAL-FNAs	
1718.12.1.0.00	TRANSF.DE RECURSOS DO FUNDO NACIONAL DE ASSIST.SOCIAL-FNAs	
1718.12.1.1.00	TRANSFERÊNCIAS DE RECURSOS DO FNAs - PRINCIPAL	
1718.12.1.1.01	CREAS/PAEFI - CENTRO DE REFERÊNCIA ESPEC. EM ASSIST. SOC.	Portaria Interministerial STN/SOF nº 5/2015
1718.12.1.1.02	CRAS - CENTRO DE REFERÊNCIA EM ASSISTÊNCIA SOCIAL	Portaria Interministerial STN/SOF nº 5/2015
1718.12.1.1.03	SCFV - SERVIÇO DE CONVIVÊNCIA E FORTALECIMENTO DE VÍNCULO	Portaria Interministerial STN/SOF nº 5/2015
1718.12.1.1.04	PRIMEIRA INFÂNCIA	Portaria Interministerial STN/SOF nº 5/2015
1718.12.1.1.05	IGDSUAS - ÍNDICE DE GESTÃO DESCENT. DO SIST. ÚNICO DE ASSIST	Portaria Interministerial STN/SOF nº 5/2015
1718.12.1.1.06	IGDBF - ÍNDICE DE GESTÃO DESCENTRALIZADA DO BOLSA FAMÍLIA	Portaria Interministerial STN/SOF nº 5/2015
1718.12.1.1.07	BPC NA ESCOLA	Portaria Interministerial STN/SOF nº 5/2015
1718.12.1.1.10	Incremento Temporário ao BPSE para Acoes de Combate ao COVID	
1718.12.1.1.11	Incremento Temporário ao BPSB para Acoes de Combate ao COVID	
1718.12.1.1.12	COVID - FEDERAL	
1718.99.0.0.00	OUTRAS TRANSFERÊNCIAS DA UNIÃO	
1718.99.1.0.00	OUTRAS TRANSFERÊNCIAS DA UNIÃO	
1718.99.1.1.01	SIMPLES NACIONAL - SNA	Portaria Interministerial STN/SOF nº 5/2015
1718.99.1.1.03	OUTRAS TRANSFERÊNCIAS DA UNIÃO - APOIO FINANCEIRO SAÚDE	
1718.99.1.1.04	OUTRAS TRANSF. DA UNIÃO - APOIO FINANCEIRO FNAs	
1718.99.1.1.05	OUTRAS TRANSFERÊNCIAS DA UNIÃO - APOIO FINANCEIRO EDUCAÇÃO	
1720.00.0.0.00	TRANSFERÊNCIAS ESTADOS E DO DF E DE SUAS ENTIDADES	
1728.00.0.0.00	TRANSFERÊNCIAS ESTADOS - ESPECIFICAS ESTADOS, DF E MUNIC.	

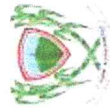

PREFEITURA MUNICIPAL DE BELÉM DE MARIA

Rua Cel Manoel Carício - CNPJ:10.184.703/0001-70

Orçamento Programa - Exercício de 2021

TABELA EXPLICATIVA - LEGISLAÇÃO DA RECEITA

(Inc. III, § 1º, Art.2º)

Codigo	Discriminação	Legislacao
1728.01.0.0.00	PARTICIPAÇÃO NA RECEITA DOS ESTADOS	
1728.01.1.0.00	COTA-PARTE DO ICMS	Portaria Interministerial STN/SOF n° 5/2015
1728.01.1.1.00	COTA-PARTE DO ICMS-PRINCIPAL	Portaria Interministerial STN/SOF n° 5/2015
1728.01.1.1.01	COTA-PARTE DO ICMS - PRINCIPAL- EDUCAÇÃO	Portaria Interministerial STN/SOF n° 5/2015
1728.01.1.1.02	COTA-PARTE DO ICMS - PRINCIPAL- SAÚDE	Portaria Interministerial STN/SOF n° 5/2015
1728.01.2.0.00	COTA-PARTE DO IPVA	Portaria Interministerial STN/SOF n° 5/2015
1728.01.2.1.00	COTA-PARTE DO IPVA-PRINCIPAL	Portaria Interministerial STN/SOF n° 5/2015
1728.01.2.1.01	COTA-PARTE DO IPVA - PRINCIPAL - EDUCAÇÃO	Portaria Interministerial STN/SOF n° 5/2015
1728.01.2.1.02	COTA-PARTE DO IPVA - PRINCIPAL - SAÚDE	Portaria Interministerial STN/SOF n° 5/2015
1728.01.3.0.00	COTA-PARTE DO IPI - MUNICÍPIOS	Portaria Interministerial STN/SOF n° 5/2015
1728.01.3.1.00	COTA-PARTE DO IPI - MUNICÍPIOS-PRINCIPAL	Portaria Interministerial STN/SOF n° 5/2015
1728.01.3.1.01	COTA-PARTE DO IPI - MUNICÍPIOS - PRINCIPAL - EDUCAÇÃO	Portaria Interministerial STN/SOF n° 5/2015
1728.01.3.1.02	COTA-PARTE DO IPI - MUNICÍPIOS - PRINCIPAL - SAÚDE	Portaria Interministerial STN/SOF n° 5/2015
1728.01.4.0.00	COTA-PARTE CONTRIBUIÇÃO INTERVENÇÃO DOMÍNIO ECONÓMICO	
1728.01.4.1.00	COTA-PARTE CIDE-PRINCIPAL	Portaria Interministerial STN/SOF n° 5/2015
1728.03.0.0.00	TRANSF.RECURSOS ESTADO PROGRAMAS SAÚDE-FUNDO A FUNDO	
1728.03.1.0.00	TRANSF.RECURSOS ESTADO PROGRAMAS SAÚDE-FUNDO A FUNDO	
1728.03.1.1.02	ENFRENTAMENTO DA EMERGÊNCIA COVID19 - ESTADO	
1728.03.1.1.03	PAB - ESTADO	Portaria Interministerial STN/SOF n° 5/2015
1728.07.0.0.00	TRANSFERÊNCIAS DE ESTADOS DESTINADAS À ASSISTÊNCIA SOCIAL	
1728.07.1.0.00	TRANSFERÊNCIAS DE ESTADOS DESTINADAS À ASSISTÊNCIA SOCIAL	
1728.07.1.1.00	TRANSFE.ESTADOS ASSISTÊNCIA SOCIAL-PRINCIPAL	
1728.07.1.1.02	BENEFÍCIOS EVENTUAIS	
1728.99.0.0.00	OUTRAS TRANSFERÊNCIAS DOS ESTADOS	
1728.99.1.0.00	OUTRAS TRANSFERÊNCIAS DOS ESTADOS	

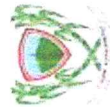

PREFEITURA MUNICIPAL DE BELÉM DE MARIA

Rua Cel Manoel Carício - CNPJ:10.184.703/0001-70

Orçamento Programa - Exercício de 2021

TABELA EXPLICATIVA - LEGISLAÇÃO DA RECEITA

(Inc. III, § 1º, Art.2º)

Codigo	Discriminação	Legislacao
1728.99.1.1.00	OUTRAS TRANSFERÊNCIAS DOS ESTADOS-PRINCIPAL	Portaria Interministerial STN/SOF n° 5/2015
1728.99.1.1.01	OUTRAS TRANSFERÊNCIAS DOS ESTADOS - TRAN	Portaria Interministerial STN/SOF n° 5/2015
1728.99.1.1.02	OUTRAS TRANSFERÊNCIAS DOS ESTADOS - CRAS	Portaria Interministerial STN/SOF n° 5/2015
1728.99.1.1.03	OUTRAS TRANSFERÊNCIAS DOS ESTADOS - FEAS	
1750.00.0.0.00	TRANSFERÊNCIAS DE OUTRAS INSTITUIÇÕES PÚBLICAS	
1758.00.0.0.00	TRANSF.OUTRAS INSTT.PÚBL.-ESPEC.EST/DF/MUNICIPIOS	
1758.01.0.0.00	TRANSFERÊNCIAS DE RECURSOS DO FUNDEB	
1758.01.1.0.00	TRANSFERÊNCIAS DE RECURSOS DO FUNDEB	
1758.01.1.1.00	TRANSFERÊNCIAS DE RECURSOS DO FUNDEB-PRINCIPAL	
1758.01.1.1.01	TRANSFERÊNCIAS DE RECURSOS DO FUNDEB 30%	Portaria Interministerial STN/SOF n° 5/2015
1758.01.1.1.02	TRANSFERÊNCIAS DE RECURSOS DO FUNDEB 70%	Portaria Interministerial STN/SOF n° 5/2015
1900.00.0.0.00	OUTRAS RECEITAS CORRENTES	
1920.00.0.0.00	INDENIZAÇÕES, RESTITUIÇÕES E RESSARCIMENTOS	
1928.00.0.0.00	INDENIZAÇÕES, RESTITUIÇÕES E RESSARCIMENTOS - ESPECÍFICAS PA	
1928.02.0.0.00	RESTITUIÇÕES - ESPECÍFICAS PARA ESTADOS/DF/MUNICIPIOS	
1928.02.9.0.00	OUTRAS RESTIT-ESPEC.ESTADOS/DF/MUNIC.NÃO ESPEC.ANTERIORMENTE	
1928.02.9.1.00	OUTRAS RESTIT.-ESPEC.EST/DF/MUNIC.NÃO ESPEC.-PRINCIPAL	Portaria Interministerial STN/SOF n° 5/2015
2000.00.0.0.00	RECEITAS DE CAPITAL	
2100.00.0.0.00	OPERAÇÕES DE CRÉDITO	
2120.00.0.0.00	OPERAÇÕES DE CRÉDITO - MERCADO EXTERNO	
2128.00.0.0.00	OPERAÇÃO DE CRÉDITO EXTERNAS - ESTADOS/DF/MUNICIPIOS	
2128.01.0.0.00	OPERAÇÕES DE CRÉDITO EXTERNAS - ESTADOS/DF/ MUNICIPIOS	
2128.01.6.0.00	OPER. CREDITO EXTERNA REFINAN. DIVIDA CONTRATUAL	
2128.01.6.1.00	OP. CRÉD.EXTERNA REFINANC.DIVIDA CONTRATUAL - PRINCIPAL	
2400.00.0.0.00	TRANSFERÊNCIAS DE CAPITAL	
2410.00.0.0.00	TRANSFERÊNCIAS DA UNIÃO E DE SUAS ENTIDADES	
2418.00.0.0.00	TRANSFERÊNCIAS DA UNIÃO - ESPECÍFICAS DE ESTADOS, DF E MUNIC	
2418.03.0.0.00	TRANSF.REC.- SUS-BLOCO CUSTEIO AÇÕES SERV.PUB. SAÚDE	
2418.03.1.0.00	TRANSFERÊNCIA DE RECURSOS DO SUS - ATENÇÃO BÁSICA	

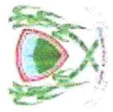

PREFEITURA MUNICIPAL DE BELÉM DE MARIA
Rua Cel Manoel Carrico - CNPJ:10.184.703/0001-70

Orçamento Programa - Exercício de 2021

TABELA EXPLICATIVA - LEGISLAÇÃO DA RECEITA
(Inc. III, § 1º, Art.2º)

Código	Discriminação	Legislação
2418.03.1.1.00	TRANSFERÊNCIA DE RECURSOS DO SUS – ATENÇÃO BÁSICA-PRINCIPAL	
2418.03.2.0.00	TRANSF.REC.SUS--ATENÇÃO MÉDIA/ALTA COMPLEX.AMB/HOSP.	
2418.03.2.1.00	TRANSF.SUS--ATENC. MÉDIA/ALTA COMPLEX.AMB/HOSP-PRINCIPAL	
2418.05.0.0.00	TRANSFERÊNCIAS DE RECURSOS DESTINADOS A PROGRAMAS DE EDUCAÇÃO	
2418.05.9.0.00	OUTRAS TRANSFERÊNCIAS DESTINADAS A PROGRAMAS DE EDUCAÇÃO	
2418.05.9.1.00	OUTRAS TRANSF.DESTINADAS A PROG.EDUC. - PRINCIPAL	
2418.10.0.0.00	TRANSFERÊNCIA DE CONVÊNIOS DA UNIÃO E DE SUAS ENTIDADES	
2418.10.2.0.00	TRANSFERÊNCIAS DE CONVÊNIO DA UNIÃO DESTINADAS A PROGRAMAS D	
2418.10.2.1.00	TRANSF.CONV.UNIÃO PROGR.EDUCAÇÃO-PRINCIPAL	Portaria Interministerial STN/SOF nº 5/2015
2418.10.9.0.00	OUTRAS TRANSFERÊNCIAS DE CONVÊNIOS DA UNIÃO	
2418.10.9.1.00	OUTRAS TRANSFERÊNCIAS DE CONVÊNIOS DA UNIÃO-PRINCIPAL	Portaria Interministerial STN/SOF nº 5/2015
2418.12.0.0.00	TRANSFERÊNCIAS RECURSOS FUNDO NACIONAL ASSISTÊNCIA-FNAS	
2418.12.1.0.00	TRANSFERÊNCIAS RECURSOS FUNDO NACIONAL ASSISTÊNCIA-FNAS	
2418.12.1.1.01	TRANSF.RECUR.FNAS- CRAS	
2418.99.0.0.00	OUTRAS TRANSFERÊNCIAS DA UNIÃO	
2418.99.1.0.00	OUTRAS TRANSFERÊNCIAS DA UNIÃO	
2418.99.1.1.00	OUTRAS TRANSFERÊNCIAS DA UNIÃO-PRINCIPAL	
2420.00.0.0.00	TRANSFERÊNCIAS DOS ESTADOS E DO DISTRITO FEDERAL E DE SUAS E	
2428.00.0.0.00	TRANSFERÊNCIAS DOS ESTADOS, DISTRITO FEDERAL, E DE SUAS ENTI	
2428.10.0.0.00	TRANSFERÊNCIAS CONVÊNIOS ESTADOS/DF/MUNICIPIOS	
2428.10.9.0.00	OUTRAS TRANSFERÊNCIAS DE CONVÊNIO DOS ESTADOS	
2428.10.9.1.00	OUTRAS TRANSFERÊNCIAS DE CONVÊNIO DOS ESTADOS-PRINCIPAL	
2428.10.9.1.01	OUTRAS TRANSFERÊNCIAS DE CONVÊNIO DOS ESTADOS-FEM	Portaria Interministerial STN/SOF nº 5/2015
2428.99.0.0.00	OUTRAS TRANSFERÊNCIAS DOS ESTADOS	
2428.99.1.0.00	OUTRAS TRANSFERÊNCIAS DOS ESTADOS	
2428.99.1.1.02	OUTRAS TRANSFERÊNCIAS DOS ESTADOS-PRINCIPAL	
9000.00.0.0.00	(R) DEDUÇÕES DA RECEITA	
9500.00.0.0.00	(R) DEDUÇÕES DO FUNDEB	
9510.00.0.0.00	(R) DEDUÇÕES DO FUNDEB	
9510.00.0.0.01	(R) DEDUÇÕES DO FUNDEB - FPM EDUCAÇÃO	
9510.00.0.0.02	(R) DEDUÇÕES DO FUNDEB - FPM SAÚDE	

**PREFEITURA MUNICIPAL DE BELÉM DE MARIA**

Rua Cel Manoel Carício - CNPJ:10.184.703/0001-70

Orçamento Programa - Exercício de 2021

TABELA EXPLICATIVA - EVOLUÇÃO DA RECEITA

(Inc. III, Art. 22º)

Codigo	Discriminação	Receita Arrecadada				Receita Prevista	
		2017	2018	2019	2020	2021	
1000.00.0.0	RECEITAS CORRENTES						
1100.00.0.0	IMPOSTOS, TAXAS E CONTRIBUIÇÕES DE MELH	1.056.919,47	463.805,63	506.000,00	786.943,00		
1200.00.0.0	CONTRIBUIÇÕES	188.404,29	193.467,37	219.000,00	252.000,00		
1300.00.0.0	RECEITA PATRIMONIAL	132.219,41	30.622,69	34.000,00	27.000,00		
1600.00.0.0	RECEITA DE SERVIÇOS	1.670,55					
1700.00.0.0	TRANSFERÊNCIAS CORRENTES	26.202.204,55	30.440.508,33	34.069.748,00	35.418.457,00		
1900.00.0.0	OUTRAS RECEITAS CORRENTES	1.391.632,20	1.017.794,32	13.000,00	13.000,00		
	Sub Total	28.973.050,47	32.146.198,34	34.841.748,00	36.497.400,00	0,00	
2000.00.0.0	RECEITAS DE CAPITAL						
2200.00.0.0	ALIENAÇÃO DE BENS						
2400.00.0.0	TRANSFERÊNCIAS DE CAPITAL	470.845,52	1.396.150,76	4.422.252,00	3.650.000,00		
	Sub Total	470.845,52	1.396.150,76	4.422.252,00	3.650.000,00	0,00	
7000.00.0.0	RECEITAS CORRENTES (INTRA)						
	Sub Total	0,00	0,00	0,00	0,00	0,00	
8000.00.0.0	RECEITAS DE CAPITAL (INTRA)						
	Sub Total	0,00	0,00	0,00	0,00	0,00	
9000.00.0.0	(R) DEDUÇÕES DA RECEITA						
9500.00.0.0	(R) DEDUÇÕES DO FUNDEB	-2.761.315,33	-2.930.630,52	-3.527.000,00	-3.821.400,00		
	Sub Total	-2.761.315,33	-2.930.630,52	-3.527.000,00	-3.821.400,00	0,00	
	TOTAL	26.682.580,66	30.611.718,58	35.737.000,00	36.326.000,00	0,00	

**PREFEITURA MUNIC. DE BELÉM DE MARIA**

Rua Cel Manoel Caricio - CNPJ:10.184.703/0001-70

Orçamento Programa - Exercício de 2021

TABELA EXPLICATIVA - EVOLUÇÃO DA DESPESA
(Inc. III, Art. 22)

Page 1

Codigo	Discriminação	DESPESA		
		Realizada 2019	Fixada 2020	Prevista 2021
DESPESAS CORRENTES				
3 1	PESSOAL E ENCARGOS SOCIAIS	15.575.122,92	16.622.324,09	
3 2	JUROS E ENCARGOS DA DÍVIDA	49.000,00	49.000,00	
3 3	OUTRAS DESPESAS CORRENTES	14.342.625,08	14.392.675,91	
	Sub Total	29.966.748,00	31.064.000,00	0,00
DESPESAS DE CAPITAL				
4 4	INVESTIMENTOS	4.813.252,00	4.337.000,00	
4 5	INVERSÕES FINANCEIRAS	5.000,00	5.000,00	
4 6	AMORTIZAÇÃO DA DÍVIDA	636.000,00	593.000,00	
	Sub Total	5.454.252,00	4.935.000,00	0,00
RESERVA DE CONTINGÊNCIA				
9 9	RESERVA DE CONTINGÊNCIA	316.000,00	327.000,00	
	Sub Total	316.000,00	327.000,00	0,00
	TOTAL	35.737.000,00	36.326.000,00	0,00

**PREFEITURA MUNIC. DE BELÉM DE MARIA**

Rua Cel Manoel Caricio - CNPJ:10.184.703/0001-70

Orçamento Programa - Exercício de 2021

Page 1

TABELA EXPLICATIVA - DEMONSTRAÇÃO DA DESPESA POR PROGRAMA

Código	Discriminação	Valor
0000	PROGRAMA NULO	613.095,28
0101	GESTÃO ADMINISTRATIVA DO PODER LEGISLATIVO	1.361.000,00
0102	AMPLIAÇÃO DA AREA FISICA DA CÂMARA	75.000,00
0103	REEQUIPAMENTO DO PODER LEGISLATIVO	40.000,00
0104	ASSESSORAMENTO E MODERNIZAÇÃO DO PODER LEGISLATIVO	285.000,00
0401	GESTÃO ADMINISTRATIVA MUNICIPAL	7.662.000,00
0402	REEQUIPAMENTO DO MUNICÍPIO	84.000,00
0403	CONSÓRCIOS COM MUNICÍPIOS E OUTROS ENTES FEDERADOS	251.000,00
0404	SANEAMENTO BÁSICO	12.000,00
0406	INFRAESTRUTURA URBANA: CEMITÉRIOS	26.000,00
0407	INFRAESTRUTURA URBANA: PRAÇAS, PARQUES E JARDINS	38.000,00
0408	INFRAESTRUTURA URBANA: PAVIMENTAÇÃO ASFÁLTICA, CALÇAMENTO E MEIO-FIO	565.500,00
0409	CONSERVAÇÃO DE RODOVIAS E PONTES	329.500,00
0411	PROMOÇÃO DO ABASTECIMENTO AGRÍCOLA	20.000,00
0412	DESENVOLVIMENTO AGRÁRIO	13.000,00
0413	ILUMINAÇÃO PÚBLICA	286.000,00
0414	ACADEMIA DA CIDADE	1.000,00
0415	FORTELECIMENTO DO DESENVOLVIMENTO MUNICIPAL	400.500,00
0416	MUROS DE CONTENÇÃO	5.000,00
0801	GESTÃO ADMINISTRATIVA DO FUNDO MUNICIPAL DE ASSISTÊNCIA SOCIAL	258.000,00
0802	FORTELECIMENTO DA REDE DE PROTEÇÃO SOCIAL ESPECIAL	127.000,00
0803	GESTÃO DESCENTRALIZADA DO SISTEMA ÚNICO DE ASSISTÊNCIA SOCIAL	134.000,00
0804	BENEFÍCIO DE PRESTAÇÃO CONTINUADA - BPC	12.000,00
0805	FORTELECIMENTO DA REDE DE PROTEÇÃO SOCIAL BÁSICA	352.000,00
0806	ASSISTÊNCIA EMERGENCIAL ÀS VÍTIMAS DE CALAMIDADES	38.000,00
0807	PROGRAMA PRIMEIRA INFÂNCIA NO SUAS - CRIANÇA FELIZ	166.000,00
0808	ASSISTÊNCIA A PESSOA IDOSA.	15.000,00
0810	CONSELHO MUNICIPAL DE DEFESA DOS DIREITOS DA CRIANÇA E DO ADOLESCENTE	80.000,00
0811	BENEFÍCIOS EVENTUAIS	165.000,00
0812	GESTÃO DO FUNDO ESTADUAL DE ASSISTÊNCIA SOCIAL - FEAS	13.000,00
1001	GESTÃO ADMINISTRATIVA DO FUNDO MUNICIPAL DE SAÚDE	2.011.951,17
1002	REEQUIPAMENTO DO FUNDO MUNICIPAL DE SAÚDE	155.000,00
1003	PROGRAMA SAÚDE DA FAMÍLIA	1.277.000,00
1004	NUCLEO DE APOIO À SAÚDE DA FAMÍLIA - NASF	130.000,00
1005	PROGRAMA DE AGENTES COMUNITÁRIOS DE SAÚDE - PACS	785.000,00
1006	SAÚDE BUCAL	312.000,00
1007	FARMÁCIA BÁSICA E ASSISTÊNCIA FARMACÊUTICA	530.000,00
1008	SAMU	282.000,00
1009	VIGILÂNCIA SANITÁRIA	36.000,00
1010	VIGILÂNCIA EPIDEMIOLÓGICA	208.000,00
1011	TETO MUNICIPAL DA MÉDIA E ALTA COMPLEXIDADE AMBULATORIAL E HOSPITALAR	1.400.000,00
1012	TRATAMENTO FORA DO DOMICÍLIO - TFD.	46.000,00
1013	PROGRAMA SAÚDE NA ESCOLA	12.000,00
1014	AMPLIAÇÃO DE UNIDADES DE SAÚDE	980.000,00
1201	FUNDEB	9.942.000,00
1202	REEQUIPAMENTO DO ENSINO	40.000,00
1203	EXPANSÃO DA REDE FÍSICA DO ENSINO FUNDAMENTAL	2.585.000,00
1204	GESTÃO ADMINISTRATIVA DA EDUCAÇÃO	111.000,00
1205	PROGRAMA NACIONAL DE ALIMENTAÇÃO ESCOLAR - PNAE	540.000,00
1206	TRANSPORTE ESCOLAR GRATUITO	258.000,00
1207	EJA - EDUCAÇÃO JOVENS E ADULTOS	1.452.413,55
1208	TREINAMENTO E CAPACITAÇÃO DE FUNCIONÁRIOS	5.000,00
1209	PROGRAMA DINHEIRO DIRETO NA ESCOLA - PDDE	14.000,00
1210	OLIMPIADAS ESCOLARES	33.000,00
1211	EXPANSÃO DA REDE FÍSICA DO ENSINO INFANTIL	110.000,00
1301	PROMOÇÃO DE EVENTOS CÍVICOS, FOLCLÓRICOS E CULTURAIS	872.000,00
1302	ESPORTE E LAZER	524.000,00
1303	INFRAESTRUTURA: CULTURA	30.000,00

**PREFEITURA MUNIC. DE BELÉM DE MARIA**

Rua Cel Manoel Caricio - CNPJ:10.184.703/0001-70

Orçamento Programa - Exercício de 2021

Page 2

TABELA EXPLICATIVA - DEMONSTRAÇÃO DA DESPESA POR PROGRAMA

Código	Discriminação	Valor
1304	CULTURA	6.000,00
1701	RECURSOS HÍDRICOS: ABASTECIMENTO D'AGUA	10.000,00
1702	FUNDO MUNICIPAL DE MEIO AMBIENTE - FMMA	13.000,00
9999	RESERVA DE CONTINGÊNCIA	321.040,00
	TOTAL	38.459.000,00

**PREFEITURA MUNIC. DE BELÉM DE MARIA**

Rua Cel Manoel Caricio - CNPJ:10.184.703/0001-70

Orçamento Programa - Exercício de 2021

Page 1

TABELA EXPLICATIVA - RELAÇÃO DE PROJETOS

Código	Discriminação	Valor
1001	Estrutura Física da Câmara	45.000,00
1002	Aquisição de Móveis, Máquinas e Equipamentos	35.000,00
1003	Aquisição de Equipamentos de Informática	5.000,00
1004	Aquisição de Veículos, Móveis e Equipamentos Diversos para o Gabinete do Prefeito	10.000,00
1005	Aquisição de Veículos, móveis e Equipamentos diversos para a Secretaria de Administração	10.000,00
1006	Aquisição de Móveis e equipamentos diversos	5.000,00
1007	Aquisição de móveis e equipamentos diversos	5.000,00
1008	Aquisição de móveis e equipamentos diversos	2.000,00
1009	Aquisição de móveis e equipamentos diversos	5.000,00
1010	Desapropriação de Imóveis	4.000,00
1011	Construção de Centro de Idosos	10.000,00
1012	Construção, Ampliação e/ou Reforma de Unidades Escolares e Quadras	2.585.000,00
1013	Ampliação e Reforma de Centros Culturais	15.000,00
1014	Ampliação e Reforma do Pátio de Eventos	15.000,00
1015	Aquisição de Veículos, Móveis e Equipamentos	2.000,00
1016	Aquisição de Veículos, móveis e equipamentos diversos	30.000,00
1017	Reforma e Ampliação de Prédios Públicos	540.000,00
1018	Construção, Reforma e Reposição de Calçamento e Meio-Fio e Pavimentação Asfáltica	565.500,00
1020	Construção de muros de contenção em áreas sujeitas a desastres naturais	5.000,00
1021	Construção e Reforma de Praças, Parques e Jardins	20.000,00
1022	Construção, Reforma e Ampliação do Sistema de Saneamento Básico	2.000,00
1023	Construção e Ampliação do Sistema de Drenagem	7.000,00
1024	Ampliação do Sistema de Abastecimento de Água	2.000,00
1025	Construção de Micro Barragens	2.000,00
1026	Construção de Poços Artesianos	4.000,00
1027	Construção de abrigos/tanques das nascentes	2.000,00
1028	Reforma e Ampliação de Açougues, Matadouros e Mercados	4.000,00
1029	Sistema de Iluminação Pública	142.000,00
1031	Reforma e Ampliação de Ginásios Poliesportivos	2.000,00
1032	Construção e Reforma de Campos de Futebol	520.000,00
1033	Construção de Ciclovias nas Principais Ruas da Cidade	2.000,00
1034	Aquisição de Tratores, colheitadeiras e equipamentos diversos	10.000,00
1035	Aquisição de móveis e equipamentos diversos	5.000,00
1036	Aquisição de Veículos, móveis e equipamentos diversos	52.000,00
1037	Aquisição de Veículos, Móveis e Equipamentos para a Coordenadoria da Mulher	100.000,00
1038	Execução de Obras vinculadas ao Programa de Desenvolvimento Municipal - FEM	300.500,00
1039	Aquisição de móveis e equipamentos diversos	10.000,00
1040	Aquisição de Veículos, Móveis e Equipamentos para o CRAS	17.000,00
1041	Aquisição de Veículos, Equipamentos, Móveis e Utensílios Diversos para Atenção Básica	140.000,00
1043	Construção, reforma e ampliação de Unidades Básicas de Saúde - UBS	520.000,00
1044	Reforma e ampliação da Unidade Mista	460.000,00
1048	Modernização da Estrutura Física do Aterro Sanitário - Belém de Maria	1.000,00
1049	Aquisição de Veículos, Máquinas e Equipamentos Diversos para o Aterro Sanitário - Belém de Maria	1.000,00
1050	Aquisição de Imóvel para o Aterro Sanitário - Belém	500,00
1051	Aquisição de Móveis e Equipamentos Diversos	21.000,00
1052	Construção, Ampliação e/ou Reforma de Creches	110.000,00
1053	Aquisição de Veículos, Equip., Móveis e Utensílios Diversos para Média e Alta Complexidade Ambulatorial e Hospitalar	155.000,00
1054	Construção, Ampliação e/ou Reforma da Casa da Mulher	10.000,00
1109	Aquisição de Equipamentos, Móveis e Utensílios diversos para o Fundo Mun. de Saúde	15.000,00
1111	Aquisição de Equipamentos para o Desenvolvimento da Política de Assist. Social	5.000,00
1112	Construção de Rodovias Municipais, Passagens Molhadas, Pontes e Outros	316.500,00
1113	Construção de Pórtico da Cidade	15.000,00



PREFEITURA MUNIC. DE BELÉM DE MARIA

Rua Cel Manoel Caricio - CNPJ:10.184.703/0001-70

Orçamento Programa - Exercício de 2021

Page 2

TABELA EXPLICATIVA - RELAÇÃO DE PROJETOS

Código	Discriminação	Valor
Total		6.867.000,00

**PREFEITURA MUNIC. DE BELÉM DE MARIA**

Rua Cel Manoel Caricio - CNPJ:10.184.703/0001-70

Orçamento Programa - Exercício de 2021

Page 1

TABELA EXPLICATIVA - RELAÇÃO DE ATIVIDADES

Código	Discriminação	Valor
2001	Despesa com Vencimentos dos Funcionários	407.000,00
2002	Despesa com Subsídios dos Vereadores	715.000,00
2003	Verba de Representação do Presidente	66.000,00
2004	Manutenção Administrativa da Unidade	117.000,00
2005	Manutenção dos Serviços de Controle Interno	56.000,00
2006	Manutenção da Área Física do Prédio da Câmara	30.000,00
2007	Contratação de Assessoria e Consultoria	285.000,00
2008	Gestão Administrativa de Pessoal do Gabinete do Prefeito	698.500,00
2009	Manutenção Administrativa do Gabinete do Prefeito	28.000,00
2010	Gestão de Pessoal da Procuradoria	1.500,00
2011	Gestão de Pessoal da Governadoria	1.500,00
2012	Gestão de Pessoal do Controle Interno	1.500,00
2013	Manutenção das Atividades Gerais do Controle Interno	9.000,00
2014	Gestão Administrativa de Pessoal da Secretaria de Administração	2.453.500,00
2015	Manutenção das Atividades da Secretaria de Administração	665.000,00
2016	Cooperação técnica e financeira entre Estado e Município para ampliação e policiamento	5.000,00
2017	Realização de Programas, Ações e Projetos de Desenvolvimento e de Interesse Público por meio de Consórcios Públicos	7.000,00
2018	Gestão de Pessoal da Secretaria de Finanças	258.500,00
2019	Manutenção das Atividades Gerais da Secretaria de Finanças	130.000,00
2020	Pagamento do Pasep	300.000,00
2021	Gestão Administrativa de Pessoal da Secretaria de Educação	3.000,00
2022	Manutenção das Atividades da Secretaria de Educação	108.000,00
2023	Manutenção do PNAE - Alimentação Escolar	540.000,00
2027	Manutenção do PNATE	192.000,00
2030	Manutenção do Programa Dinheiro Direto na Escola - PDDE	11.000,00
2031	Implantação e Manutenção das Olimpíadas Escolares	33.000,00
2032	Gestão Administrativa de Pessoal da Secretaria de Esportes, Cultura, Turismo e Juventude	125.500,00
2033	Manutenção das Atividades Gerais da Secretaria de Esportes, Cultura, Turismo e Juventude	47.000,00
2034	Promoção de Eventos Cívicos, Folclóricos e Culturais	872.000,00
2035	Manutenção da Biblioteca Pública	6.000,00
2036	Gestão Administrativa de Pessoal da Secretaria de Saúde	3.000,00
2037	Manutenção das Atividades Gerais da Secretaria de Saúde	4.000,00
2038	Gestão Administrativa de Pessoal da Secretaria de Desenvolvimento Social e Direitos Humanos	74.000,00
2039	Manutenção das Atividades Gerais da Secretaria de Desenvolvimento Social e Direitos Humanos	13.000,00
2040	Gestão Administrativa dos Inativos e Pensionistas	122.000,00
2041	Gestão de pessoal da Coordenadoria da Mulher	3.000,00
2042	Manutenção das Atividades Gerais da Coordenadoria da Mulher	15.000,00
2043	Manutenção das Atividades Gerais do Conselho Tutelar	10.000,00
2044	Gestão Administrativa de Pessoal da Secretaria de Obras e Infraestrutura	1.361.000,00
2045	Manutenção das Atividades da Secretaria de Obras e Infraestrutura	608.000,00
2046	Manutenção da Limpeza Pública	25.000,00
2047	Manutenção de Prédios Públicos	9.000,00
2048	Manutenção de Cemitérios	26.000,00
2049	Manutenção de Praças, Parques e Jardins	3.000,00
2050	Manutenção da Academia da cidade	1.000,00
2051	Manutenção do Saneamento Básico	3.000,00
2052	Coleta de Rejeitos Sólidos para Aterro Sanitário, através de Consórcio Público	100.000,00
2053	Manutenção do Sistema de Iluminação Pública	144.000,00
2054	Manutenção de Rodovias e Estradas Municipais	13.000,00

**PREFEITURA MUNIC. DE BELÉM DE MARIA**

Rua Cel Manoel Carício - CNPJ:10.184.703/0001-70

Orçamento Programa - Exercício de 2021

Page 2

TABELA EXPLICATIVA - RELAÇÃO DE ATIVIDADES

Código	Discriminação	Valor
2055	Gestão de Pessoal da Secretaria de Agricultura, Meio Ambiente e Desenvolvimento Rural	74.000,00
2056	Manutenção das Atividades da Secretaria de Agricultura, Meio Ambiente e Desenvolvimento Rural	60.000,00
2057	Manutenção de Mercados, Açougues e Matadouros	16.000,00
2058	Preparação de solo e aração de terras para plantio	13.000,00
2059	Gestão de Pessoal da Secretaria de Transporte	1.500,00
2060	Manutenção das Atividades Gerais da Secretaria de Transporte	5.000,00
2061	Gestão Administrativa de Pessoal do Fundeb 70%	7.249.000,00
2062	Gestão Administrativa de Pessoal do Fundeb 30%	1.247.000,00
2063	Manutenção das Atividades Gerais do Ensino Fundamental - Fundeb	1.404.000,00
2064	Capacitação dos Servidores públicos	5.000,00
2065	Manutenção da Educação Infantil	12.000,00
2066	Gestão Administrativa de Pessoal do EJA - Educação Jovens e Adultos	2.000,00
2067	Manutenção do EJA - Educação Jovens e Adultos	1.450.413,55
2068	Gestão de Pessoal do Fundo Municipal de Assistência Social	6.000,00
2069	Manutenção das Atividades do Fundo Municipal de Assistência Social	228.000,00
2070	Manutenção das Atividades Vinculadas ao Programa BPC na Escola	8.000,00
2071	Manutenção das Atividades Vinculadas ao Programa de Prestação Continuada - BPC	4.000,00
2072	Manutenção das Atividades Gerais do Programa Criança Feliz	70.000,00
2073	Gestão de Pessoal do CREAS - PAEFI	95.000,00
2074	Manutenção das Atividades Gerais do CREAS - PAEFI	32.000,00
2075	Manutenção das Atividades do Programa IGD - SUAS	21.000,00
2076	Gestão de Pessoal do IGDBF	75.000,00
2077	Manutenção das Atividades Gerais do IGDBF	38.000,00
2078	Serviços de Convivência e Fortalecimento de Vínculo - (IDOSOS)	8.000,00
2079	Gestão de Pessoal do CRAS	60.000,00
2080	Manutenção das Atividades Gerais do CRAS	46.000,00
2081	Gestão de Pessoal do SCFV	148.000,00
2082	Manutenção das Atividades Gerais do SCFV	60.000,00
2083	Manutenção do CRAS/ ESTADO	13.000,00
2084	Assistência à População Vitimada por Acidente Sinistros, Enchentes, Secas e Outras Situações Emergenciais e Calamitosas	38.000,00
2085	Distribuição gratuita de cestas básicas, conforme Lei Municipal nº 714/2015	103.000,00
2086	Distribuição gratuita de materiais, bens e/ou serviços, conforme Lei Municipal nº 714/2015	13.000,00
2087	Aquisição de urnas funerárias, incluindo traslado	32.000,00
2088	Aluguel social à pessoas carentes	17.000,00
2089	Gestão Administrativa do FUMDICA	3.000,00
2090	Manutenção das Atividades Gerais do FUMDICA	22.000,00
2091	Manutenção das Atividades do Conselho Municipal de Defesa dos Direitos da Criança e do Adolescente	55.000,00
2092	Gestão Administrativa de Pessoal do Fundo Municipal de Saúde	774.000,00
2093	Manutenção das Atividades Gerais do Fundo Municipal de Saúde	1.232.951,17
2094	Aquis. de órteses, próteses, cadeiras de rodas, muletas, óculos, medic., pag. de exames médicos, e Outros	5.000,00
2095	Gestão Administrativa de Pessoal do Programa Saúde da Família - PSF	8.000,00
2096	Manutenção das Ações do Programa Saúde da Família - PSF	1.269.000,00
2097	Gestão de Pessoal do Núcleo de Apoio à Saúde da Família - NASF	8.000,00
2098	Manutenção das Atividades Gerais do NASF	122.000,00
2099	Gestão de Pessoal do Programa de Agentes Comunitários de Saúde - PACS	756.000,00
2100	Manutenção das Ações do Programa de Agentes Comunitários de Saúde - PACS	29.000,00
2101	Gestão Administrativa de Pessoal do Programa Saúde Bucal - SB	9.000,00
2102	Manutenção das Ações do Programa Saúde Bucal - SB	303.000,00
2103	Manutenção das atividades desenvolvidas pelo o Programa Saúde na Escola	12.000,00

**PREFEITURA MUNIC. DE BELÉM DE MARIA**

Rua Cel Manoel Caricio - CNPJ:10.184.703/0001-70

Orçamento Programa - Exercício de 2021

TABELA EXPLICATIVA - RELAÇÃO DE ATIVIDADES

Código	Discriminação	Valor
2104	Gestão Administrativa de Pessoal do SAMU	8.000,00
2105	Manutenção das Atividades do SAMU	274.000,00
2106	Gestão Administrativa de Pessoal dos Serviços Hospitalares e Ambulatoriais	8.000,00
2107	Manutenção dos Serviços Hospitalares e Ambulatoriais	1.237.000,00
2108	Tratamento fora do domicílio - TFD	46.000,00
2109	Fornecimento de Medicamentos - Farmácia Básica	530.000,00
2110	Gestão Administrativa de Pessoal da Vigilância Sanitária	8.000,00
2111	Manutenção das Ações da Vigilância Sanitária	28.000,00
2112	Gestão de Pessoal da Vigilância em Saúde	190.000,00
2113	Manutenção das Ações de Vigilância em Saúde	18.000,00
2115	Coleta de Rejeitos Sólidos para o Aterro Sanitário	141.500,00
2116	Gestão de Pessoal do FMDI	1.500,00
2117	Gestão das Atividades Gerais do FMDI	3.500,00
2118	Manutenção do Fundo Municipal do Meio Ambiente - FMMA	13.000,00
2122	Concurso Público Municipal	6.000,00
2310	Manutenção do PETE - Programa Estadual de Transporte Escolar (TRAN)	66.000,00
2311	Gestão de Pessoal do Programa Criança Feliz	96.000,00
2312	Manutenção das Atividades do Conselho Municipal de Assistência Social	4.000,00
2314	Manutenção das Ações da Política de Assistência Social	8.000,00
Total		30.657.864,72

**PREFEITURA MUNIC. DE BELÉM DE MARIA**

Rua Cel Manoel Caricio - CNPJ:10.184.703/0001-70

Orçamento Programa - Exercício de 2021

Page 1

TABELA EXPLICATIVA - RELAÇÃO DE OPERAÇÕES ESPECIAIS

Código	Discriminação	Valor
0001	Sentenças Judiciárias e Precatórios	45.000,00
0002	Amortização de Dívidas Públicas com INSS	353.095,28
0003	Amortização de Dívidas Públicas com Outros Órgãos	5.000,00
0004	Amortização de Dívidas Públicas com a CELPE	200.000,00
0007	Juros e Encargos da Dívida	10.000,00
9999	Reserva de Contingência	321.040,00
Total		934.135,28

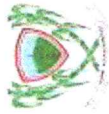

PREFEITURA MUNICIPAL DE BELÉM DE MARIA

Rua Cel Manoel Carício - CNPJ:10.184.703/0001-70

Orçamento Programa - Exercício de 2021

Quadro 16

Page 1

ANÁLISE DE APLICAÇÃO NA SAÚDE

RECEITAS RESULTANTE DE IMPOSTOS (Caput do art. 212 da Constituição)

1. RECEITAS DE IMPOSTOS

1.1 - Receita Resultante do Imposto sobre a Propriedade Predial e Territorial Urbana - IPTU

1.1.1 - IPTU

1.1.2 - Multas, Juros de Mora, Dívida Ativa e Outros Encargos do IPTU

1.2 - Receitas Resultante do Imposto sobre Transmissão Inter Vivos - ITBI

1.2.1 - ITBI

1.2.2 - Multas, Juros de Mora, Dívida Ativa e Outros Encargos do ITBI

1.3 - Receitas Resultante do Imposto sobre Serviços de Qualquer Natureza - ISS

1.3.1 - ISS

1.3.2 - Multas, Juros de Mora, Dívida Ativa e Outros Encargos do ISS

1.4 - Receitas Resultante do Imposto de Renda Retido na Fonte - IRRF

2. RECEITAS DE TRANSFERÊNCIAS CONSTITUCIONAIS E LEGAIS

2.1 - Cota-Parte FPM

2.2 - Cota-Parte ITR

2.3 - Cota-Parte IPVA

2.4 - Cota-Parte ICMS

2.5 - Cota-Parte IPI-Exportação

2.6 - Compensação Financeiras Provenientes de Impostos e Transf. Constitucionais

2.6.1 - Desoneração ICMS (LC 87/96)

2.6.2 - Outras

3 - TOTAL DAS RECEITAS RESULTANTES DE IMPOSTOS E TRANSFERÊNCIAS CONSTITUCIONAIS E LEGAIS = (1 + 2)

4. DESPESAS COM AÇÕES E SERVIÇOS PÚBLICOS DE SAÚDE (ASPS) - POR SUBFUNÇÃO E CATEGORIA ECONÔMICA

4.1 - ATENÇÃO BÁSICA

4.1.1 - Despesas Correntes

4.1.2 - Despesas de Capital

4.2 - ASSISTÊNCIA HOSPITALAR E AMBULATORIAL

4.2.1 - Despesas Correntes

4.2.2 - Despesas de Capital

4.3 - SUPORTE PROFILÁTICO E TERAPÊUTICO

4.3.1 - Despesas Correntes

4.3.2 - Despesas de Capital

4.4 - VIGILÂNCIA SANITÁRIA

4.4.1 - Despesas Correntes

4.4.2 - Despesas de Capital

4.5 - VIGILÂNCIA EPIDEMIOLÓGICA

4.5.1 - Despesas Correntes

4.5.2 - Despesas de Capital

4.6 - ALIMENTAÇÃO E NUTRIÇÃO

4.6.1 - Despesas Correntes

	Previsão	Obrig.(15%)
627.743,00	94.161,45	
81.600,00	12.240,00	
48.000,00	7.200,00	
33.600,00	5.040,00	
11.000,00	1.650,00	
11.000,00	1.650,00	
0,00	0,00	
188.000,00	28.200,00	
188.000,00	28.200,00	
0,00	0,00	
347.143,00	52.071,45	
19.470.847,00	2.920.627,05	
14.448.000,00	2.167.200,00	
3.000,00	450,00	
321.000,00	48.150,00	
4.679.000,00	701.850,00	
16.000,00	2.400,00	
3.847,00	577,05	
3.847,00	577,05	
0,00	0,00	
20.098.590,00	3.014.788,50	
Fixado		
154.000,00		
124.000,00		
30.000,00		
1.005.000,00		
1.000.000,00		
5.000,00		
450.000,00		
450.000,00		
0,00		
17.000,00		
17.000,00		
0,00		
157.000,00		
157.000,00		
0,00		
0,00		
0,00		

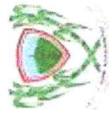

PREFEITURA MUNIC. DE BELÉM DE MARIA

Rua Cel Manoel Carício - CNPJ:10.184.703/0001-70

Orçamento Programa - Exercício de 2021

Quadro 16

Page 2

ANÁLISE DE APLICAÇÃO NA SAÚDE

4.6.2 - Despesas de Capital	0,00
4.7 - OUTRAS SUBFUNÇÕES (X)	2.035.951,17
4.7.1 - Despesas Correntes	2.018.951,17
4.7.2 - Despesas de Capital	17.000,00
5 - TOTAL (4.1 + 4.2 + 4.3 + 4.4 + 4.5 + 4.6 + 4.7)	3.818.951,17

6 - APURAÇÃO DO CUMPRIMENTO DO LIMITE MÍNIMO PARA APLICAÇÃO EM ASPS

6.1 - Diferença entre o Valor Aplicado e Despesa Mínima a ser Aplicada (5 - 3)	804.162,67
6.2 - PERCENTUAL DA RECEITA DE IMPOSTOS E TRANSFERÊNCIAS CONSTITUCIONAIS E LEGAIS APLICADO EM ASPS(5/3) * 100 (Mínimo de 1%)	19,00

7 - RECEITAS ADICIONAIS PARA O FINANCIAMENTO DA SAÚDE NÃO COMPUTADAS NO CÁLCULO DO MÍNIMO

7.1 - RECEITAS DE TRANSFERÊNCIAS PARA A SAÚDE	4.345.000,00
7.1.1 - Proveniente da União - Fundo a Fundo	4.310.000,00
7.1.2 - Proveniente dos Estados	35.000,00
7.1.3 - Proveniente de outros Municípios	0,00
7.2 - RECEITA DE OPERAÇÕES DE CRÉDITO INTERNAS E EXTERNAS VINCULADAS A SAÚDE	0,00
7.3 - OUTRAS RECEITAS	10.000,00
8 - TOTAL DE RECEITAS ADICIONAIS PARA FINANCIAMENTO DA SAÚDE (7.1 + 7.2 + 7.3)	4.355.000,00

9 - DESPESAS COM SAÚDE POR SUBFUNÇÕES E CATEGORIA ECONÔMICA NÃO COMPUTADAS NO CÁLCULO DO MÍNIMO

9.1 - ATENÇÃO BÁSICA	3.482.000,00
9.1.1 - Despesas Correntes	2.392.000,00
9.1.2 - Despesas de Capital	1.090.000,00
9.2 - ASSISTÊNCIA HOSPITALAR E AMBULATORIAL	723.000,00
9.2.1 - Despesas Correntes	573.000,00
9.2.2 - Despesas de Capital	150.000,00
9.3 - SUPORTE PROFILÁTICO E TERAPÊUTICO	80.000,00
9.3.1 - Despesas Correntes	80.000,00
9.3.2 - Despesas de Capital	0,00
9.4 - VIGILÂNCIA SANITÁRIA	19.000,00
9.4.1 - Despesas Correntes	19.000,00
9.4.2 - Despesas de Capital	0,00
9.5 - VIGILÂNCIA EPIDEMIOLÓGICA	51.000,00
9.5.1 - Despesas Correntes	51.000,00
9.5.2 - Despesas de Capital	0,00
9.6 - ALIMENTAÇÃO E NUTRIÇÃO	0,00
9.6.1 - Despesas Correntes	0,00
9.6.2 - Despesas de Capital	0,00
9.7 - OUTRAS SUBFUNÇÕES	0,00
9.7.1 - Despesas Correntes	0,00
9.7.2 - Despesas de Capital	0,00



PREFEITURA MUNIC. DE BELÉM DE MARIA

Rua Cel Manoel Carcio - CNPJ:10.184.703/0001-70

Quadro 16

Orçamento Programa - Exercício de 2021

Page 3

ANÁLISE DE APLICAÇÃO NA SAÚDE

10 - TOTAL DAS DESPESAS NÃO COMPUTADAS NO CÁLCULO DO MÍNIMO (9.1 + 9.2 + 9.3 + 9.4 + 9.5 + 9.6 + 9.7)	4.355.000,00
19 - DESPESAS TOTAIS COM SAÚDE (Computadas e não computadas no cálculo do limite mínimo)	
20 - ATENÇÃO BÁSICA (4.1 + 9.1)	3.636.000,00
21 - ASSISTÊNCIA HOSPITALAR E AMBULATORIAL (4.2 + 9.2)	1.728.000,00
22 - SUPORTE PROFILÁTICO E TERAPÊUTICO (4.3 + 9.3)	530.000,00
23 - VIGILÂNCIA SANITÁRIA (4.4 + 9.4)	36.000,00
24 - VIGILÂNCIA EPIDEMIOLÓGICA (4.5 + 9.5)	208.000,00
25 - ALIMENTAÇÃO E NUTRIÇÃO (4.6 + 9.6)	0,00
26 - OUTRAS SUBFUNÇÕES (4.7 + 9.7)	2.035.951,17
27 - TOTAL DAS DESPESAS COM SAÚDE (20 + 21 + 22 + 23 + 24 + 25 + 26)	8.173.951,17



PREFEITURA MUNICIPAL DE BELÉM DE MARIA

Rua Cel Manoel Carício - CNPJ:10.184.703/0001-70

Orçamento Programa - Exercício de 2021

Page 1

ANÁLISE DE APLICAÇÃO NO ENSINO

RECEITAS RESULTANTE DE IMPOSTOS (Caput do art. 212 da Constituição)

1. RECEITAS DE IMPOSTOS

1.1 - Receita Resultante do Imposto sobre a Propriedade Predial e Territorial Urbana - IPTU

	Valor Previsto	Obrig.(25%)
1.1.1 - IPTU	627.743,00	156.935,75
1.1.2 - Multas, Juros de Mora, Dívida Ativa e Outros Encargos do IPTU	81.600,00	20.400,00
1.2 - Receitas Resultante do Imposto sobre Transmissão Inter Vivos - ITBI	48.000,00	12.000,00
1.2.1 - ITBI	33.600,00	8.400,00
1.2.2 - Multas, Juros de Mora, Dívida Ativa e Outros Encargos do ITBI	11.000,00	2.750,00
1.3 - Receitas Resultante do Imposto sobre Serviços de Qualquer Natureza - ISS	11.000,00	2.750,00
1.3.1 - ISS	0,00	0,00
1.3.2 - Multas, Juros de Mora, Dívida Ativa e Outros Encargos do ISS	188.000,00	47.000,00
1.4 - Receitas Resultante do Imposto de Renda Retido na Fonte - IRRF	188.000,00	47.000,00
2. RECEITAS DE TRANSFERÊNCIAS CONSTITUCIONAIS E LEGAIS	347.143,00	86.785,75
2.1 - Cota-Parte FPM	20.823.847,00	5.205.961,75
2.1.1 - Parcela referente à CF, art. 159, I alínea b	15.801.000,00	3.950.250,00
2.1.2 - Parcela referente à CF, art. 159, I alínea d	14.448.000,00	3.612.000,00
2.1.3 - Parcela referente à CF, art. 159, I alínea e	817.000,00	204.250,00
2.2 - Cota-Parte ICMS	536.000,00	134.000,00
2.3 - ICMS-Desoneração - L.C. nº87/1996	4.679.000,00	1.169.750,00
2.4 - Cota-Parte IPI-Exportação	3.847,00	961,75
2.5 - Cota-Parte ITR	16.000,00	4.000,00
2.6 - Cota-Parte IPVA	3.000,00	750,00
2.7 - Cota-Parte IOF-Ouro	321.000,00	80.250,00
3. TOTAL DA RECEITA DE IMPOSTOS (1+2)	21.451.590,00	5.362.897,50

RECEITAS ADICIONAIS PARA FINANCIAMENTO DO ENSINO

4. RECEITA DA APLICAÇÃO FINANCEIRA DE OUTROS RECURSOS DE IMPOSTOS VINCULADOS AO ENSINO

5. RECEITA DE TRANSFERÊNCIA DO FNDE

5.1 - Transferências do Salário-Educação	0,00	0,00
5.2 - Transferências Diretas - PDDE	760.000,00	760.000,00
5.3 - Transferências Diretas - PNAE	350.000,00	350.000,00
5.4 - Transferências Diretas - PNATE	5.000,00	5.000,00
5.5 - Outras Transferências do FNDE	260.000,00	260.000,00
5.6 - Aplicação Financeira dos Recursos do FNDE	145.000,00	145.000,00
6. RECEITA DE TRANSFERÊNCIAS DE CONVÊNIOS	0,00	0,00
6.1 - Transferências de Convênios	0,00	0,00
6.2 - Aplicação Financeira dos Recursos de Convênios	50.000,00	50.000,00
7. RECEITA DE OPERAÇÕES DE CRÉDITO	0,00	0,00
8. OUTRAS RECEITAS PARA FINANCIAMENTO DO ENSINO	0,00	0,00
9. TOTAL DAS OUTRAS RECEITAS ADICIONAIS DO ENSINO (4+5+6+7+8)	60.000,00	60.000,00

6. RECEITA DE TRANSFERÊNCIAS DE CONVÊNIOS

6.1 - Transferências de Convênios	50.000,00	50.000,00
6.2 - Aplicação Financeira dos Recursos de Convênios	0,00	0,00
7. RECEITA DE OPERAÇÕES DE CRÉDITO	0,00	0,00
8. OUTRAS RECEITAS PARA FINANCIAMENTO DO ENSINO	60.000,00	60.000,00
9. TOTAL DAS OUTRAS RECEITAS ADICIONAIS DO ENSINO (4+5+6+7+8)	870.000,00	870.000,00

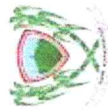

PREFEITURA MUNICIPAL DE BELÉM DE MARIA

Rua Cel Manoel Carício - CNPJ:10.184.703/0001-70

Orçamento Programa - Exercício de 2021

Page 2

ANÁLISE DE APLICAÇÃO NO ENSINO

RECEITAS DO FUNDEB

10. RECEITAS DESTINADAS AO FUNDEB

10.1 - Cota-Parte FPM Destinada ao FUNDEB - (20% de 2.1.1)	3.894.400,00
10.2 - Cota-Parte ICMS Destinada ao FUNDEB - (20% de 2.2)	2.889.600,00
10.3 - ICMS - Desoneração Destinada ao FUNDEB - (20% de 2.3)	935.800,00
10.4 - Cota-Parte IPI-Exportação Destinada ao FUNDEB - (20% de 2.4)	1.000,00
10.5 - Cota-Parte ITR Destinada ao FUNDEB - (20% de 2.5)	3.200,00
10.6 - Cota-Parte IPVA Destinada ao FUNDEB - (20% de 2.6)	600,00
	64.200,00

11. RECEITAS RECEBIDAS DO FUNDEB

11.1 - Transferências de Recursos do FUNDEB	9.250.000,00
11.2 - Complementação da União ao FUNDEB	8.200.000,00
11.3 - Receita de Aplicação Financeira dos Recursos do FUNDEB	1.050.000,00
	0,00

12. RESULTADO LÍQUIDO DAS TRANSFERÊNCIAS DO FUNDEB (11.1 - 10)

12.1 - ACRÉSCIMO RESULTANTE DAS TRANSFERÊNCIAS DO FUNDEB	4.305.600,00
12.2 - DECRÉSCIMO RESULTANTE DAS TRANSFERÊNCIAS DO FUNDEB	4.305.600,00
	0,00

DESPESAS DO FUNDEB

13. ORÇADO DOS PROFISSIONAIS DO MAGISTÉRIO

13.1 - Com Educação Infantil	6.475.000,00
13.2 - Com Ensino Fundamental	0,00

14. OUTRAS DESPESAS

14.1 - Com Educação Infantil	2.775.000,00
14.2 - Com Ensino Fundamental	3.000,00

15. TOTAL DAS DESPESAS DO FUNDEB (13+14)

15. TOTAL DAS DESPESAS DO FUNDEB PARA FINS DE LIMITE (15)	2.772.000,00
---	--------------

16. TOTAL DAS DESPESAS DO FUNDEB na Remuneração do Magistério ((13)/((11)x100%))

16.1 - Mínimo de 60% do FUNDEB na Remuneração do Magistério ((13)/((11)x100%))	9.250.000,00
16.2 - Máximo de 40% em Despesa com MDE, que não Remuneração do Magistério ((14)/((11)x100%))	100,00
	70,00
	30,00

DESPESAS COM MANUTENÇÃO/DESENV.DO ENSINO CUSTEADAS COM RECEITA RESULTANTE DE IMPOSTOS E RECURSOS DO FUNDEB

17. EDUCAÇÃO INFANTIL

17.1 - Creche	Valor Fixado
---------------	--------------

17.1.1 - Despesas Custeadas com Recursos do FUNDEB	121.000,00
17.1.2 - Despesas Custeadas com Outros Recursos de Impostos	10.000,00

17.2 Pré-escola

17.2.1 - Despesas Custeadas com Recursos do FUNDEB	111.000,00
17.2.2 - Despesas Custeadas com Outros Recursos de Impostos	3.000,00

18. ENSINO FUNDAMENTAL

18.1 - Despesas Custeadas com Recursos do FUNDEB	108.000,00
18.2 - Despesas Custeadas com Outros Recursos de Impostos	11.435.413,55

OUTRAS DESPESAS DO MDE

19. ENSINO MÉDIO	9.247.000,00
20. ENSINO SUPERIOR	2.188.413,55
21. ENSINO PROFISSIONAL NÃO INTEGRADO AO ENSINO REGULAR	Valor Fixado
	0,00
	0,00
	0,00

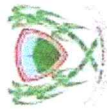

PREFEITURA MUNIC. DE BELÉM DE MARIA

Rua Cel Manoel Carcio - CNPJ:10.184.703/0001-70

Orçamento Programa - Exercício de 2021

Page 3

ANÁLISE DE APLICAÇÃO NO ENSINO

22. OUTRAS 0,00
23. TOTAL DAS DESPESAS COM AÇÕES TÍPICAS DE MANUTENÇÃO E DESENVOLVIMENTO (17+18+19+20+21+22) 11.556.413,55

DEDUÇÕES CONSIDERADAS PARA FINS DE LIMITE CONSTITUCIONAL

24. RESULTADOS LÍQUIDOS DAS TRANSFERÊNCIAS DO FUNDEB = (12) 4.305.600,00
25. DESPESAS CUSTEADAS COM A COMPLEMENTAÇÃO DO FUNDEB NO EXERCÍCIO 1.050.000,00
26. TOTAL DAS DEDUÇÕES CONSIDERADAS PARA FINS DE LIMITE (24+25) 5.355.600,00
27. TOTAL DAS DESPESAS PARA FINS DE LIMITE ((17+18)-26) 6.200.813,55
28. PERCENTUAL DE APLICAÇÃO EM MDE SOBRE A RECEITA LÍQUIDA DE IMPOSTOS ((27)/(3)x100) - LIMITE 25% 28,91

OUTRAS INFORMAÇÕES PARA CONTROLE

29. DESPESAS CUSTEADAS COM A APLICAÇÃO FINANCEIRA DE OUTROS RECURSOS DE IMPOSTOS VINCULADOS AO ENSINO 0,00
30. DESPESAS CUSTEADAS COM A CONTRIBUIÇÃO SOCIAL DO SALÁRIO-EDUCAÇÃO 350.000,00
31. DESPESAS CUSTEADAS COM OPERAÇÕES DE CRÉDITO 0,00
32. DESPESAS CUSTEADAS COM OUTRAS RECEITAS PARA FINANCIAMENTO DO ENSINO 670.000,00
33. TOTAL DAS OUTRAS DESPESAS CUSTEADAS COM RECEITAS ADICIONAIS PARA FINANCIAMENTO DO ENSINO (29+30+31+32) 1.020.000,00
34. TOTAL GERAL DAS DESPESAS COM MDE (23+33) 12.576.413,55

**PREFEITURA MUNIC. DE BELÉM DE MARIA**

Rua Cel Manoel Caricio - CNPJ:10.184.703/0001-70

Orçamento Programa - Exercício de 2021

RECEITA CORRENTE LIQUIDA - LC 101, ART. 2, Inciso IV

Quadro 20

Page 1

Código	Especificação	Previsão
1000.00.0.0.0	RECEITAS CORRENTES	
1100.00.0.0.0	IMPOSTOS, TAXAS E CONTRIBUIÇÕES DE MELHORIA	723.743,00
1200.00.0.0.0	CONTRIBUIÇÕES	252.000,00
1300.00.0.0.0	RECEITA PATRIMONIAL	2.100,00
1600.00.0.0.0	RECEITA DE SERVIÇOS	143.900,00
1700.00.0.0.0	TRANSFERÊNCIAS CORRENTES	34.875.847,00
1900.00.0.0.0	OUTRAS RECEITAS CORRENTES	810,00
9500.00.0.0.0	(R) DEDUÇÕES DO FUNDEB	-3.894.400,00
	TOTAL	32.104.000,00

Percentual de Gastos com Pessoal**Legislativo***Despesa com Pessoal* 1.163.000,00**Deduções**

Categoria	Tipo	Valor	Descrição da Dedução
3.1.90.92.00	NV	5.000,00	DESpesas DE EXERCÍCIOS ANTERIORES
Total Deduções		5.000,00	
Despesa Líquida:		1.158.000,00	
Percentual Aplicado:		3,61 %	

Executivo*Despesa com Pessoal* 16.008.000,00**Deduções**

Categoria	Tipo	Valor	Descrição da Dedução
3.1.90.91.00	NV	25.000,00	SENTENÇAS JUDICIAIS
3.1.90.92.00	NV	16.000,00	DESpesas DE EXERCÍCIOS ANTERIORES
3.1.90.94.00	NV	7.000,00	INDENIZAÇÕES E RESTITUIÇÕES TRABALHISTAS
Total Deduções		48.000,00	
Despesa Líquida:		15.960.000,00	
Percentual Aplicado:		49,71 %	

**PREFEITURA MUNIC. DE BELÉM DE MARIA**

Rua Cel Manoel Carício - CNPJ:10.184.703/0001-70

Orçamento Programa - Exercício de 2021

RECEITA/DESPESA POR FONTE DE RECURSO

Quadro 19

Page 1

LeiData

Fonte	Vínculo	Descrição	PREVISÃO	
			RECEITA	DESPESA
0		Recursos nao Destinados a Contrapartida	38.459.000,00	38.459.000,00
01		TESOURO	18.232.500,00	18.232.500,00
00		Recursos Ordinarios	11.841.135,28	11.841.135,28
1		Recursos Ordinários	11.841.135,28	11.841.135,28
1.001		Recursos Ordinários - Recursos do Exercício Corrente	11.841.135,28	11.841.135,28
001		GERAL	11.841.135,28	11.841.135,28
001.001		Recursos Próprios	11.841.135,28	11.841.135,28
62		Recursos Destinados a Manutencao da Saúde	3.818.951,17	3.818.951,17
211		Receitas de Impostos e de Transferência de Impostos – Saúde	3.818.951,17	3.818.951,17
1.211		Receitas de Impostos e de Transferência de Impostos - Saúde - Recursos do Exerc	3.818.951,17	3.818.951,17
001		GERAL	3.818.951,17	3.818.951,17
001.001		Recursos Próprios	3.818.951,17	3.818.951,17
64		Recursos Destinados a Manutencao e Desenvolvimento do Ensino	2.320.413,55	2.320.413,55
111		Receitas de Impostos e de Transferência de Impostos – Educação	2.320.413,55	2.320.413,55
1.111		Receitas de Impostos e de Transferência de Impostos - Educação - Recursos do Ex	2.320.413,55	2.320.413,55
001		GERAL	2.320.413,55	2.320.413,55
001.001		Recursos Próprios	2.320.413,55	2.320.413,55
78		Contribuição para Custeio dos Serviços de Iluminação Pública	252.000,00	252.000,00
620		Contribuição para o Custeio do Serviço de Iluminação Pública - COSIP	252.000,00	252.000,00
1.620		Contribuição para o Custeio do Serviço de Iluminação Pública - COSIP - Recursos d	252.000,00	252.000,00
001		GERAL	252.000,00	252.000,00
001.010		COSIP	252.000,00	252.000,00
02		TRANSFERÊNCIAS E CONVÊNIOS ESTADUAIS-VINCULADOS	532.000,00	532.000,00
37		PAB ESTADO	25.000,00	25.000,00
213		Transferências Fundo a Fundo de Recursos do SUS Provenientes do Governo	25.000,00	25.000,00
1.213		Transferências Fundo a Fundo de Recursos do SUS provenientes do Governo Esta	25.000,00	25.000,00
102		Saúde - Fundo Municipal de Saúde	25.000,00	25.000,00
102.106		PAB ESTADO	25.000,00	25.000,00
38		FEM	400.500,00	400.500,00
520		Outras Transferências de Convênios ou Contratos de Repasse dos Estados	400.500,00	400.500,00
1.520		Outras Transferências de Convênios ou Contratos de Repasse dos Estados - Recu	400.500,00	400.500,00
001		GERAL	400.500,00	400.500,00
001.006		FEM ESTADO	400.500,00	400.500,00
40		TRAN	50.000,00	50.000,00
190		Outros Recursos Destinados à Educação	50.000,00	50.000,00
1.190		Outros Recursos Vinculados à Educação - Recursos do Exercício Corrente	50.000,00	50.000,00
122		Educação - Fundo Municipal de Ensino	50.000,00	50.000,00
122.010		T.R.A.N.	50.000,00	50.000,00
45		FEAS (ESTADO)	10.000,00	10.000,00
390		Outros Recursos Vinculados à Assistência Social	10.000,00	10.000,00
1.390		Outros Recursos Vinculados à Assistência Social - Recursos do Exercício Corrente	10.000,00	10.000,00
081		Assistência Social - Assist Soc Geral	10.000,00	10.000,00
081.019		FEAS (ESTADO)	10.000,00	10.000,00
68		CRAS ESTADO	10.000,00	10.000,00
390		Outros Recursos Vinculados à Assistência Social	10.000,00	10.000,00
1.390		Outros Recursos Vinculados à Assistência Social - Recursos do Exercício Corrente	10.000,00	10.000,00
081		Assistência Social - Assist Soc Geral	10.000,00	10.000,00

**PREFEITURA MUNIC. DE BELÉM DE MARIA**

Rua Cel Manoel Carício - CNPJ:10.184.703/0001-70

Orçamento Programa - Exercício de 2021

RECEITA/DESPESA POR FONTE DE RECURSO

Quadro 19

Page 2

LeiData

Fonte	Vínculo	Descrição	PREVISÃO	
			RECEITA	DESPESA
02		TRANSFERÊNCIAS E CONVÊNIO ESTADUAIS-VINCULADOS	532.000,00	532.000,00
68		CRAS ESTADO	10.000,00	10.000,00
390		Outros Recursos Vinculados à Assistência Social	10.000,00	10.000,00
1.39C		Outros Recursos Vinculados à Assistência Social - Recursos do Exercício Corrente	10.000,00	10.000,00
081		Assistência Social - Assist Soc Geral	10.000,00	10.000,00
081.017		CRAS ESTADO	10.000,00	10.000,00
73		BENEFÍCIOS EVENTUAIS	10.000,00	10.000,00
390		Outros Recursos Vinculados à Assistência Social	10.000,00	10.000,00
1.39C		Outros Recursos Vinculados à Assistência Social - Recursos do Exercício Corrente	10.000,00	10.000,00
081		Assistência Social - Assist Soc Geral	10.000,00	10.000,00
081.024		BENEFÍCIOS EVENTUAIS	10.000,00	10.000,00
77		CIDE - Contribuição de Intervenção no Domínio Econômico	16.500,00	16.500,00
610		Contribuição de Intervenção no Domínio Econômico - CIDE	16.500,00	16.500,00
1.61C		Contribuição de Intervenção no Domínio Econômico - CIDE - Recursos do Exercício Corrente	16.500,00	16.500,00
001		GERAL	16.500,00	16.500,00
001.007		CIDE (CONTRIB. DE INTERV. DOM. ECON.)	16.500,00	16.500,00
91		COVID 19 - ESTADUAL	10.000,00	10.000,00
219		Recursos vinculados ao combate à Covid-19	10.000,00	10.000,00
1.21C		Transferências Fundo a Fundo de Recursos do SUS provenientes do Governo Estadual	10.000,00	10.000,00
102		Saúde - Fundo Municipal de Saúde	10.000,00	10.000,00
102.119		COVID 19 - ESTADUAL	10.000,00	10.000,00
05		TRANSFERÊNCIAS E CONVÊNIO FEDERAIS-VINCULADOS	15.550.500,00	15.550.500,00
01		PNAE - Alimentação Escolar	260.000,00	260.000,00
122		Transferências de Recursos do FNDE Referentes ao Programa Nacional de Alimentação Escolar	260.000,00	260.000,00
1.122		Transferências de Recursos do FNDE Referentes ao Programa Nacional de Alimentação Escolar	260.000,00	260.000,00
122		Educação - Fundo Municipal de Ensino	260.000,00	260.000,00
122.004		PNAE - Prog Nacional Alim Escolar	260.000,00	260.000,00
05		PNATE - TRANSPORTE ESCOLAR	145.000,00	145.000,00
123		Transferências de Recursos do FNDE Referentes ao Programa Nacional de Apoio ao Transporte Escolar	145.000,00	145.000,00
1.123		Transferências de Recursos do FNDE Referentes ao Programa Nacional de Apoio ao Transporte Escolar	145.000,00	145.000,00
122		Educação - Fundo Municipal de Ensino	145.000,00	145.000,00
122.005		Programa do PNATE	145.000,00	145.000,00
19		BPC NA ESCOLA	5.000,00	5.000,00
311		Transferência de Recursos do Fundo Nacional de Assistência Social – FNAS	5.000,00	5.000,00
1.311		Transferência de Recursos do Fundo Nacional de Assistência Social - FNAS - Recursos do Exercício Corrente	5.000,00	5.000,00
081		Assistência Social - Assist Soc Geral	5.000,00	5.000,00
081.003		BPC NA ESCOLA	5.000,00	5.000,00
20		PISO FIXO DE MEDIA COMPLEXIDADE - PAEFI	65.000,00	65.000,00
311		Transferência de Recursos do Fundo Nacional de Assistência Social – FNAS	65.000,00	65.000,00
1.311		Transferência de Recursos do Fundo Nacional de Assistência Social - FNAS - Recursos do Exercício Corrente	65.000,00	65.000,00
081		Assistência Social - Assist Soc Geral	65.000,00	65.000,00
081.006		CREAS -PAEFI	65.000,00	65.000,00
22		SERVICO DE CONVIVENCIA E FORTALECIMENTO DE VINCULOS	130.000,00	130.000,00
311		Transferência de Recursos do Fundo Nacional de Assistência Social – FNAS	130.000,00	130.000,00
1.311		Transferência de Recursos do Fundo Nacional de Assistência Social - FNAS - Recursos do Exercício Corrente	130.000,00	130.000,00
081		Assistência Social - Assist Soc Geral	130.000,00	130.000,00
081.016		S.C.F.V.	130.000,00	130.000,00

**PREFEITURA MUNIC. DE BELÉM DE MARIA**

Rua Cel Manoel Carício - CNPJ:10.184.703/0001-70

Orçamento Programa - Exercício de 2021

RECEITA/DESPESA POR FONTE DE RECURSO

Quadro 19

Page 3

LeiData

Fonte	Vínculo	Descrição	PREVISÃO	
			RECEITA	DESPESA
05		TRANSFERÊNCIAS E CONVÊNIOS FEDERAIS-VINCULADOS	15.550.500,00	15.550.500,00
23		ÍNDICE DE GESTÃO DESCENTRALIZADA DO SUAS	15.000,00	15.000,00
311		Transferência de Recursos do Fundo Nacional de Assistência Social – FNAS	15.000,00	15.000,00
1.311		Transferência de Recursos do Fundo Nacional de Assistência Social - FNAS - Rect	15.000,00	15.000,00
081		Assistência Social - Assist Soc Geral	15.000,00	15.000,00
081.015		IGD - SUAS	15.000,00	15.000,00
25		ÍNDICE DE GESTÃO DESCENTRALIZADA - IGDBF	85.000,00	85.000,00
311		Transferência de Recursos do Fundo Nacional de Assistência Social – FNAS	85.000,00	85.000,00
1.311		Transferência de Recursos do Fundo Nacional de Assistência Social - FNAS - Rect	85.000,00	85.000,00
081		Assistência Social - Assist Soc Geral	85.000,00	85.000,00
081.004		IGDBF - Programa Bolsa Família	85.000,00	85.000,00
26		CRIANÇA FELIZ	158.000,00	158.000,00
311		Transferência de Recursos do Fundo Nacional de Assistência Social – FNAS	158.000,00	158.000,00
1.311		Transferência de Recursos do Fundo Nacional de Assistência Social - FNAS - Rect	158.000,00	158.000,00
081		Assistência Social - Assist Soc Geral	158.000,00	158.000,00
081.014		PRIMEIRA INFÂNCIA - CRIANÇA FELIZ	158.000,00	158.000,00
29		FUNDEB 70	5.740.000,00	5.740.000,00
112		Transferências do FUNDEB 60%	5.740.000,00	5.740.000,00
1.112		Transferências do FUNDEB 60% - Recursos do Exercício Corrente	5.740.000,00	5.740.000,00
251		EDUCAÇÃO-FUNDEB-MAGISTÉRIO	5.740.000,00	5.740.000,00
251.001		TRANSFERÊNCIAS DO FUNDEB 70%	5.740.000,00	5.740.000,00
30		FUNDEB 30	2.460.000,00	2.460.000,00
113		Transferências do FUNDEB 40%	2.460.000,00	2.460.000,00
1.113		Transferências do FUNDEB 40% - Recursos do Exercício Corrente	2.460.000,00	2.460.000,00
252		EDUCAÇÃO-FUNDEB-OUTROS	2.460.000,00	2.460.000,00
252.001		TRANSFERÊNCIAS DO FUNDEB 30%	2.460.000,00	2.460.000,00
32		SALÁRIO EDUCAÇÃO	350.000,00	350.000,00
120		Transferência do Salário-Educação	350.000,00	350.000,00
1.120		Transferência do Salário-Educação - Recursos do Exercício Corrente	350.000,00	350.000,00
122		Educação - Fundo Municipal de Ensino	350.000,00	350.000,00
122.002		Salário Educação - QSE	350.000,00	350.000,00
33		PDDE	5.000,00	5.000,00
121		Transferências de Recursos do FNDE Referentes ao Programa Dinheiro Direto na	5.000,00	5.000,00
1.121		Transferências de Recursos do FNDE Referentes ao Programa Dinheiro Direto na E	5.000,00	5.000,00
122		Educação - Fundo Municipal de Ensino	5.000,00	5.000,00
122.003		PDDE - Prog Dinheiro Direto na Escola	5.000,00	5.000,00
34		OUTRAS TRANSFERÊNCIAS DO FNDE	150.000,00	150.000,00
124		Outras Transferências de Recursos do FNDE	150.000,00	150.000,00
1.124		Outras Transferências de Recursos do FNDE - Recursos do Exercício Corrente	150.000,00	150.000,00
122		Educação - Fundo Municipal de Ensino	150.000,00	150.000,00
122.006		Outras Transferências do FNDE	150.000,00	150.000,00
43		Atenção Básica	2.350.000,00	2.350.000,00
214		Transferências Fundo a Fundo de Recursos do SUS Provenientes do Governo	2.350.000,00	2.350.000,00
1.214		Transferências Fundo a Fundo de Recursos do SUS provenientes do Governo Fed	2.350.000,00	2.350.000,00
102		Saúde - Fundo Municipal de Saúde	2.350.000,00	2.350.000,00
102.002		ATENÇÃO BÁSICA	2.350.000,00	2.350.000,00
44		Atenção de Média e Alta Complexidade Ambulatorial e Hospitalar	550.000,00	550.000,00

**PREFEITURA MUNIC. DE BELÉM DE MARIA**

Rua Cel Manoel Carício - CNPJ:10.184.703/0001-70

Orçamento Programa - Exercício de 2021

RECEITA/DESPESA POR FONTE DE RECURSO

Quadro 19

Page 4

LeiData

Fonte	Vínculo	Descrição	PREVISÃO	
			RECEITA	DESPESA
05		TRANSFERÊNCIAS E CONVÊNIOS FEDERAIS-VINCULADOS	15.550.500,00	15.550.500,00
44		Atenção de Média e Alta Complexidade Ambulatorial e Hospitalar	550.000,00	550.000,00
214		Transferências Fundo a Fundo de Recursos do SUS Provenientes do Governo	550.000,00	550.000,00
1.214		Transferências Fundo a Fundo de Recursos do SUS provenientes do Governo Fed	550.000,00	550.000,00
102		Saúde - Fundo Municipal de Saúde	550.000,00	550.000,00
102.015		MAC-MÉDIA E ALTA COMPLEXIDADE	550.000,00	550.000,00
46		Assistência Farmacêutica	80.000,00	80.000,00
214		Transferências Fundo a Fundo de Recursos do SUS Provenientes do Governo	80.000,00	80.000,00
1.214		Transferências Fundo a Fundo de Recursos do SUS provenientes do Governo Fed	80.000,00	80.000,00
102		Saúde - Fundo Municipal de Saúde	80.000,00	80.000,00
102.111		Assistência Farmacêutica	80.000,00	80.000,00
47		Vigilância em Saúde	70.000,00	70.000,00
214		Transferências Fundo a Fundo de Recursos do SUS Provenientes do Governo	70.000,00	70.000,00
1.214		Transferências Fundo a Fundo de Recursos do SUS provenientes do Governo Fed	70.000,00	70.000,00
102		Saúde - Fundo Municipal de Saúde	70.000,00	70.000,00
102.112		Vigilância em Saúde	70.000,00	70.000,00
49		Investimento - Atenção Básica	640.000,00	640.000,00
215		Transferências Fundo a Fundo de Recursos do SUS Provenientes do Governo l	640.000,00	640.000,00
1.215		Transferências Fundo a Fundo de Recursos do SUS provenientes do Governo Fed	640.000,00	640.000,00
102		Saúde - Fundo Municipal de Saúde	640.000,00	640.000,00
102.114		Investimento - Atenção Básica	640.000,00	640.000,00
50		Investimento - Atenção Especializada	600.000,00	600.000,00
215		Transferências Fundo a Fundo de Recursos do SUS Provenientes do Governo l	600.000,00	600.000,00
1.215		Transferências Fundo a Fundo de Recursos do SUS provenientes do Governo Fed	600.000,00	600.000,00
102		Saúde - Fundo Municipal de Saúde	600.000,00	600.000,00
102.115		Investimento - Atenção Especializada	600.000,00	600.000,00
57		Apoio Financeiro Municipal - Educação	10.000,00	10.000,00
92		Recursos oriundos da Medida Provisória N. 938/20	10.000,00	10.000,00
1.19C		Outros Recursos Vinculados à Educação - Recursos do Exercício Corrente	10.000,00	10.000,00
122		Educação - Fundo Municipal de Ensino	10.000,00	10.000,00
122.013		Apoio Financeiro - EDUCAÇÃO	10.000,00	10.000,00
58		Apoio Financeiro Municipal - Saúde	10.000,00	10.000,00
92		Recursos oriundos da Medida Provisória N. 938/20	10.000,00	10.000,00
1.29C		Outros Recursos Destinados à Saúde - Recursos do Exercício Corrente	10.000,00	10.000,00
102		Saúde - Fundo Municipal de Saúde	10.000,00	10.000,00
102.107		Apoio Financeiro - FMS	10.000,00	10.000,00
59		Apoio Financeiro Municipal - Assistência Social	10.000,00	10.000,00
92		Recursos oriundos da Medida Provisória N. 938/20	10.000,00	10.000,00
1.39C		Outros Recursos Vinculados à Assistência Social - Recursos do Exercício Corrente	10.000,00	10.000,00
081		Assistência Social - Assist Soc Geral	10.000,00	10.000,00
081.018		Apoio Financeiro - FMS	10.000,00	10.000,00
66		COMPLEMENTAÇÃO DA UNIÃO 70%	735.000,00	735.000,00
114		Transferências do FUNDEB 60% – Complementação da União	735.000,00	735.000,00
1.114		Transferências do FUNDEB 60% – Complementação da União - Recursos do Exercí	735.000,00	735.000,00
251		EDUCAÇÃO-FUNDEB-MAGISTÉRIO	735.000,00	735.000,00
251.002		TRANSFERÊNCIAS DO FUNDEB 70% - COMPLEM.	735.000,00	735.000,00
70		COMPLEMENTAÇÃO DA UNIÃO 30%	315.000,00	315.000,00

**PREFEITURA MUNIC. DE BELÉM DE MARIA**

Rua Cel Manoel Carício - CNPJ:10.184.703/0001-70

Orçamento Programa - Exercício de 2021

RECEITA/DESPESA POR FONTE DE RECURSO

Quadro 19

Page 5

LeiData

Fonte	Vínculo	Descrição	PREVISÃO	
			RECEITA	DESPESA
05	TRANSFERÊNCIAS E CONVÊNIOS FEDERAIS-VINCULADOS		15.550.500,00	15.550.500,00
70	COMPLEMENTAÇÃO DA UNIÃO 30%		315.000,00	315.000,00
115	Transferências do FUNDEB 40% – Complementação da União		315.000,00	315.000,00
1.115	Transferências do FUNDEB 40% – Complementação da União - Recursos do Exercí		315.000,00	315.000,00
252	EDUCAÇÃO-FUNDEB-OUTROS		315.000,00	315.000,00
252.002	TRANSFERÊNCIAS DO FUNDEB 30% - COMPLEM.		315.000,00	315.000,00
71	Incremento - Proteção Básica (BPSB)		40.000,00	40.000,00
311	Transferência de Recursos do Fundo Nacional de Assistência Social – FNAS		40.000,00	40.000,00
1.311	Transferência de Recursos do Fundo Nacional de Assistência Social - FNAS - Rec		40.000,00	40.000,00
081	Assistência Social - Assist Soc Geral		40.000,00	40.000,00
081.022	INCREMENTO - BPSB		40.000,00	40.000,00
72	Incremento - Proteção Especial (BPSE)		25.000,00	25.000,00
311	Transferência de Recursos do Fundo Nacional de Assistência Social – FNAS		25.000,00	25.000,00
1.311	Transferência de Recursos do Fundo Nacional de Assistência Social - FNAS - Rec		25.000,00	25.000,00
081	Assistência Social - Assist Soc Geral		25.000,00	25.000,00
081.023	INCREMENTO - BPSE		25.000,00	25.000,00
81	Recursos de Convenios		400.500,00	400.500,00
510	Outras Transferências de Convênios ou Contratos de Repasse da União		400.500,00	400.500,00
1.510	Outras Transferências de Convênios ou Contratos de Repasse da União - Recurso:		400.500,00	400.500,00
001	GERAL		400.500,00	400.500,00
001.009	RECURSO DE CONVÊNIOS		400.500,00	400.500,00
83	COVID 19 - FEDERAL		30.000,00	30.000,00
218	Demais transferências de recursos Federais vinculados ao combate à COVID-1		20.000,00	20.000,00
1.214	Transferências Fundo a Fundo de Recursos do SUS provenientes do Governo Feder		20.000,00	20.000,00
102	Saúde - Fundo Municipal de Saúde		20.000,00	20.000,00
102.120	COVID 19 - FEDERAL		20.000,00	20.000,00
311	Transferência de Recursos do Fundo Nacional de Assistência Social – FNAS		10.000,00	10.000,00
1.311	Transferência de Recursos do Fundo Nacional de Assistência Social - FNAS - Rec		10.000,00	10.000,00
081	Assistência Social - Assist Soc Geral		10.000,00	10.000,00
081.021	COVID 19 - FEDERAL		10.000,00	10.000,00
90	CRAS		67.000,00	67.000,00
311	Transferência de Recursos do Fundo Nacional de Assistência Social – FNAS		67.000,00	67.000,00
1.311	Transferência de Recursos do Fundo Nacional de Assistência Social - FNAS - Rec		67.000,00	67.000,00
081	Assistência Social - Assist Soc Geral		67.000,00	67.000,00
081.005	CRAS - Centre de Ref. Assist. Social		67.000,00	67.000,00
92	Convênio Educação		50.000,00	50.000,00
125	Transferências de Convênios ou de Contratos de Repasse Vinculados à Educa		50.000,00	50.000,00
1.125	Transferências de Convênios ou de Contratos de Repasse vinculados à Educação		50.000,00	50.000,00
122	Educação - Fundo Municipal de Ensino		50.000,00	50.000,00
122.007	Convênios da Educação		50.000,00	50.000,00
06	OUTRAS FONTES DE RECURSOS		144.000,00	144.000,00
51	Transferências de Recursos - Aterro - Belém		144.000,00	144.000,00
910	Recursos próprios dos consórcios		144.000,00	144.000,00
1.910	Recursos próprios dos consórcios - Recursos do Exercício Corrente		144.000,00	144.000,00
001	GERAL		144.000,00	144.000,00
001.002	TRANSFERÊNCIAS DE RECURSOS - ATERRO		144.000,00	144.000,00
07	OPERAÇÕES DE CRÉDITO		4.000.000,00	4.000.000,00

**PREFEITURA MUNIC. DE BELÉM DE MARIA**

Rua Cel Manoel Caricio - CNPJ:10.184.703/0001-70

Orçamento Programa - Exercício de 2021

RECEITA/DESPESA POR FONTE DE RECURSO

Quadro 19

Page 6

LeiData

Fonte	Vínculo	Descrição	PREVISÃO	
			RECEITA	DESPESA
FRI. FRG.FRC.DET.STN. VG.VC.				
07		OPERAÇÕES DE CRÉDITO	4.000.000,00	4.000.000,00
53		Operações de Créditos FINASI	4.000.000,00	4.000.000,00
920		Recursos de Operações de Crédito	4.000.000,00	4.000.000,00
1.920		Recursos de Operações de Crédito - Recursos do Exercício Corrente	4.000.000,00	4.000.000,00
001		GERAL	4.000.000,00	4.000.000,00
001.015		Operações de Créditos - FINASI	4.000.000,00	4.000.000,00
TOTAL			38.459.000,00	38.459.000,00

LEGENDA

FRI: Fonte de Recurso Iduso
FRG: Fonte de Recurso Grupo
FRC: Fonte de Recurso Código
DET: Fonte de Recurso Detalhamento
STN: Fonte de Recurso STN
VG: Vínculo Grupo

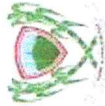

PREFEITURA MUNICIPAL DE BELÉM DE MARIA

Rua Cel Manoel Carício - CNPJ:10.184.703/0001-70
Orçamento Programa - Exercício de 2021

DEMONSTRATIVO DA RECEITA E DESPESA SEGUNDO AS CATEGORIAS ECONOMICAS (Inc.II, §1º, Art.2º)

Anexo 01

Page 1

RECEITA	R\$	DEPESA	R\$
RECEITAS CORRENTES		DESPESAS CORRENTES	
IMPOSTOS, TAXAS E CONTRIBUIÇÕES DE MELHORIA	723.743,00	PESSOAL E ENCARGOS SOCIAIS	17.171.000,00
CONTRIBUIÇÕES	252.000,00	JUROS E ENCARGOS DA DÍVIDA	10.000,00
RECEITA PATRIMONIAL	2.100,00	OUTRAS DESPESAS CORRENTES	13.516.864,72
RECEITA DE SERVIÇOS	143.900,00		
TRANSFERÊNCIAS CORRENTES	34.875.847,00	SUB TOTAL	30.697.864,72
OUTRAS RECEITAS CORRENTES	810,00	SUPERAVIT DO ORÇAMENTO CORRENTE	1.406.135,28
(R) DEDUÇÕES DO FUNDEB	-3.894.400,00	TOTAL	32.104.000,00
SUB TOTAL	32.104.000,00		
TOTAL	32.104.000,00	DESPESAS DE CAPITAL	
SUPERAVIT DO ORÇAMENTO CORRENTE	1.406.135,28	INVESTIMENTOS	6.880.000,00
RECEITAS DE CAPITAL		INVERSÕES FINANCEIRAS	2.000,00
OPERÇÕES DE CRÉDITO	4.000.000,00	AMORTIZAÇÃO DA DÍVIDA	558.095,28
TRANSFERÊNCIAS DE CAPITAL	2.355.000,00	SUB TOTAL	7.440.095,28
SUB TOTAL	6.355.000,00	RESERVA DE CONTINGENCIA	321.040,00
TOTAL	7.761.135,28	TOTAL	7.761.135,28
RESUMO		RESUMO	
RECEITAS CORRENTES	35.998.400,00	DESPESAS CORRENTES	30.697.864,72
DEDUÇÕES DA RECEITA CORRENTE	-3.894.400,00	DESPESAS DE CAPITAL	7.440.095,28
RECEITAS DE CAPITAL	6.355.000,00	RESERVA DE CONTINGENCIA	321.040,00
TOTAL DE RECEITAS	38.459.000,00	TOTAL DE DESPESA	38.459.000,00
TOTAL	38.459.000,00	TOTAL	38.459.000,00

PREFEITURA MUNIC. DE BELÉM DE MARIA

Rua Cel Manoel Carcio - CNPJ:10.184.703/0001-70
Orçamento Programa - Exercício de 2021

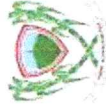

DEMONSTRATIVO DA RECEITA E DESPESA SEGUNDO AS CATEGORIAS ECONOMICAS
(Inc.II, §1º, Art.2º)

**PREFEITURA MUNIC. DE BELÉM DE MARIA**

Rua Cel Manoel Carício - CNPJ:10.184.703/0001-70

Anexo 02

Page 1

Orçamento Programa - Exercício de 2021

RECEITAS SEGUNDO AS CATEGORIAS ECONOMICAS

Código	Especificação	F.R.	Desdobramento	SubCategoria Fonte	Categoria Econômica
1000.00.0.0	RECEITAS CORRENTES	0.000.000			35.998.400,00
1100.00.0.0	IMPOSTOS, TAXAS E CONTRIBUIÇÕES DE MELHORIA	0.000.000		723.743,00	
1110.00.0.0	IMPOSTOS	0.000.000		627.743,00	
1113.00.0.0	IMPOSTOS SOBRE A RENDA E PROVENTOS DE QUALQUER NATUREZA	0.000.000	347.143,00		
1113.03.0.0	IMPOSTO SOBRE A RENDA - RETIDO NA FONTE	0.000.000	347.143,00		
1113.03.1.0	IMPOSTO SOBRE A RENDA - RETIDO NA FONTE - TRABALHO	0.000.000	287.000,00		
1113.03.1.1	IRRF-TRABALHO-PRINCIPAL	0.01.00	149.326,10		
1113.03.1.1	IRRF-TRABALHO-PRINCIPAL	0.01.62	54.530,00		
1113.03.1.1	IRRF-TRABALHO-PRINCIPAL	0.01.64	83.143,90		
1113.03.4.0	IRRF-OUTROS RENDIMENTOS	0.000.000	60.143,00		
1113.03.4.1	IRRF-OUTROS RENDIMENTOS-PRINCIPAL	0.01.00	31.292,40		
1113.03.4.1	IRRF-OUTROS RENDIMENTOS-PRINCIPAL	0.01.62	11.427,17		
1113.03.4.1	IRRF-OUTROS RENDIMENTOS-PRINCIPAL	0.01.64	17.423,43		
1118.00.0.0	IMPOSTOS ESPECÍFICOS DE ESTADOS, DF E MUNICÍPIOS	0.000.000	280.600,00		
1118.01.0.0	IMPOSTOS SOBRE O PATRIMÔNIO PARA ESTADOS/DF/MUNICÍPIOS	0.000.000	92.600,00		
1118.01.1.0	IMPOSTO SOBRE A PROPRIEDADE PREDIAL E TERRITORIAL URBANA	0.000.000	81.600,00		
1118.01.1.1	IPTU-PRINCIPAL	0.01.00	24.974,40		
1118.01.1.1	IPTU-PRINCIPAL	0.01.62	9.120,00		
1118.01.1.1	IPTU-PRINCIPAL	0.01.64	13.905,60		
1118.01.1.2	IPTU-MULTAS JUROS	0.01.00	52,03		
1118.01.1.2	IPTU-MULTAS JUROS	0.01.62	19,00		
1118.01.1.2	IPTU-MULTAS JUROS	0.01.64	28,97		
1118.01.1.3	IPTU-DIVIDA ATIVA	0.01.00	17.169,90		
1118.01.1.3	IPTU-DIVIDA ATIVA	0.01.62	6.270,00		
1118.01.1.3	IPTU-DIVIDA ATIVA	0.01.64	9.560,10		
1118.01.1.4	IPTU-DIVIDA ATIVA MULTAS JUROS	0.01.00	260,15		
1118.01.1.4	IPTU-DIVIDA ATIVA MULTAS JUROS	0.01.62	95,00		
1118.01.1.4	IPTU-DIVIDA ATIVA MULTAS JUROS	0.01.64	144,85		
1118.01.4.0	IMPOSTO TRANSMISSÃO "INTER VIVOS" BENS IMÓV.DIR.REAL IMOVEIS	0.000.000	11.000,00		
1118.01.4.1	ITBI-PRINCIPAL	0.01.00	5.723,30		
1118.01.4.1	ITBI-PRINCIPAL	0.01.62	2.090,00		
1118.01.4.1	ITBI-PRINCIPAL	0.01.64	3.186,70		
1118.02.0.0	IMPOSTOS PRODUÇÃO, CIRCULAÇÃO MERCADORIAS E SERVIÇO	0.000.000	188.000,00		
1118.02.3.0	IMPOSTO SOBRE SERVIÇOS DE QUALQUER NATUREZA	0.000.000	188.000,00		
1118.02.3.1	ISS-PRINCIPAL	0.01.00	97.816,40		
1118.02.3.1	ISS-PRINCIPAL	0.01.62	35.720,00		
1118.02.3.1	ISS-PRINCIPAL	0.01.64	54.463,60		
1120.00.0.0	TAXAS	0.000.000		96.000,00	
1122.00.0.0	TAXAS PELA PRESTAÇÃO DE SERVIÇOS	0.000.000	15.000,00		
1122.01.0.0	TAXAS PELA PRESTAÇÃO DE SERVIÇOS	0.000.000	15.000,00		
1122.01.1.0	TAXAS PELA PRESTAÇÃO DE SERVIÇOS	0.000.000	15.000,00		
1122.01.1.1	TAXAS PELA PRESTAÇÃO DE SERVIÇOS-PRINCIPAL	0.01.00	15.000,00		
1128.00.0.0	TAXAS - ESPECÍFICAS DE ESTADOS, DF E MUNICÍPIOS	0.000.000	81.000,00		
1128.01.0.0	TAXAS DE INSPEÇÃO, CONTROLE E FISCALIZAÇÃO	0.000.000	81.000,00		
1128.01.1.0	TAXA DE FISCALIZAÇÃO DE VIGILÂNCIA SANITÁRIA	0.000.000	2.000,00		
1128.01.1.1	TAXA FISCAL VIG.SANITÁRIA-PRINCIPAL	0.01.00	2.000,00		
1128.01.9.0	TAXAS DE INSPEÇÃO, CONTROLE E FISCALIZAÇÃO - OUTRAS	0.000.000	79.000,00		
1128.01.9.1	TAXAS INSP.CONTR.FISC.-OUTRAS-PRINCIPAL	0.01.00	79.000,00		
1200.00.0.0	CONTRIBUIÇÕES	0.000.000		252.000,00	
1240.00.0.0	CONTRIBUIÇÃO PARA O CUSTEIO DO SERVIÇO DE ILUMINAÇÃO PÚBLICA	0.000.000		252.000,00	
1240.00.0.0	CONTRIBUIÇÃO PARA O CUSTEIO DO SERVIÇO DE ILUMINAÇÃO PÚBLICA	0.000.000	252.000,00		
1240.00.1.0	CONTRIBUIÇÃO PARA O CUSTEIO DO SERVIÇO DE	0.000.000	252.000,00		

**PREFEITURA MUNIC. DE BELÉM DE MARIA**

Rua Cel Manoel Carício - CNPJ:10.184.703/0001-70

Anexo 02

Page 2

Orçamento Programa - Exercício de 2021

RECEITAS SEGUNDO AS CATEGORIAS ECONOMICAS

Código	Especificação	F.R.	Desdobramento	SubCategoria Fonte	Categoria Econômica
1240.00.1.1	ILUMINAÇÃO PÚBLICA	0.01.78	252.000,00		
	CONTRIBUIÇÃO CUSTEIO SERVIÇO ILUMINAÇÃO PÚBLICA-PRINCIPAL				
1300.00.0.0	RECEITA PATRIMONIAL	0.000.000		2.100,00	
1320.00.0.0	VALORES MOBILIÁRIOS	0.000.000		2.100,00	
1321.00.0.0	JUROS E CORREÇÕES MONETÁRIAS	0.000.000	2.100,00		
1321.00.1.0	REMUNERAÇÃO DE DEPÓSITOS BANCÁRIOS	0.000.000	2.100,00		
1321.00.1.1	REMUNERAÇÃO DE DEPÓSITOS BANCÁRIOS-PRINCIPAL	0.01.00	500,00		
1321.00.1.1	REMUNERAÇÃO DE DEPÓSITOS BANCÁRIOS-PRINCIPAL	0.02.38	500,00		
1321.00.1.1	REMUNERAÇÃO DE DEPÓSITOS BANCÁRIOS-PRINCIPAL	0.02.77	500,00		
1321.00.1.1	REMUNERAÇÃO DE DEPÓSITOS BANCÁRIOS-PRINCIPAL	0.05.81	500,00		
1321.00.1.1	REMUNERAÇÃO DE DEPÓSITOS BANCÁRIOS-PRINCIPAL	0.06.51	100,00		
1600.00.0.0	RECEITA DE SERVIÇOS	0.000.000		143.900,00	
1690.00.0.0	OUTROS SERVIÇOS	0.000.000		143.900,00	
1690.99.0.0	OUTROS SERVIÇOS	0.000.000	143.900,00		
1690.99.1.0	OUTROS SERVIÇOS	0.000.000	143.900,00		
1690.99.1.1	OUTROS SERVIÇOS-PRINCIPAL	0.06.51	143.900,00		
1700.00.0.0	TRANSFERÊNCIAS CORRENTES	0.000.000		34.875.847,00	
1710.00.0.0	TRANSFERÊNCIAS DA UNIÃO E DE SUAS ENTIDADES	0.000.000		21.523.847,00	
1718.00.0.0	TRANSFERÊNCIAS UNIÃO - ESPECÍF. ESTADOS, DF E MUNICÍPIOS	0.000.000	21.523.847,00		
1718.01.0.0	PARTICIPAÇÃO NA RECEITA DA UNIÃO	0.000.000	15.804.000,00		
1718.01.2.0	COTA-PARTE DO FUNDO PARTICIPAÇÃO MUNICÍPIOS-COTA MENSAL	0.000.000	14.448.000,00		
1718.01.2.1	COTA-PARTE DO FPM - COTA MENSAL - PRINCIPAL	0.01.00	7.517.340,50		
1718.01.2.1	COTA-PARTE DO FPM - COTA MENSAL - PRINCIPAL	0.01.62	2.745.120,00		
1718.01.2.1	COTA-PARTE DO FPM - COTA MENSAL - PRINCIPAL	0.01.64	4.185.539,50		
1718.01.3.0	COTA-PARTE FUNDO DE PARTIC. MUNIC.- 1% COTA DEZEMBRO	0.000.000	817.000,00		
1718.01.3.1	COTA-PARTE DO FPM-1% COTA-DEZEMBRO - PRINCIPAL	0.01.00	580.315,10		
1718.01.3.1	COTA-PARTE DO FPM-1% COTA-DEZEMBRO - PRINCIPAL	0.01.64	236.684,90		
1718.01.4.0	COTA-PARTE FUNDO DE PARTIC.DOS MUNIC.- 1% COTA JULHO	0.000.000	536.000,00		
1718.01.4.1	COTA-PARTE DO FPM-1% COTA-JULHO - PRINCIPAL	0.01.00	380.720,80		
1718.01.4.1	COTA-PARTE DO FPM-1% COTA-JULHO - PRINCIPAL	0.01.64	155.279,20		
1718.01.5.0	COTA-PARTE DO IMPOSTO SOBRE A PROPRIEDADE TERRITORIAL RURAL	0.000.000	3.000,00		
1718.01.5.1	COTA-PARTE DO IMPOSTO-PROPIED.TERRIT.RURAL-PRINCIPAL	0.01.00	1.560,90		
1718.01.5.1	COTA-PARTE DO IMPOSTO-PROPIED.TERRIT.RURAL-PRINCIPAL	0.01.62	570,00		
1718.01.5.1	COTA-PARTE DO IMPOSTO-PROPIED.TERRIT.RURAL-PRINCIPAL	0.01.64	869,10		
1718.02.0.0	TRANSF.COMPENS.FINANC. PELA EXPLORAÇ. DE REC.NATURAIS	0.000.000	201.000,00		
1718.02.2.0	COTA-PARTE DA COMPENS.FINANC.DE REC.MINERAIS -CFEM	0.000.000	1.000,00		
1718.02.2.1	COTA-PARTE DA CFEM- PRINCIPAL	0.01.00	1.000,00		
1718.02.6.0	COTA-PARTE DO FUNDO ESPECIAL DO PETRÓLEO - FEP	0.000.000	200.000,00		
1718.02.6.1	COTA-PARTE DO FUNDO ESPECIAL DO PETRÓLEO - FEP-PRINCIPAL	0.01.00	200.000,00		
1718.03.0.0	TRANSF.RECURS.SUS-FUNDO A FUNDO-CUSTEIO SERV.PUB.SAUDE	0.000.000	3.070.000,00		
1718.03.1.0	TRANSFERÊNCIA DE RECURSOS DO SUS - ATENÇÃO BÁSICA	0.000.000	2.350.000,00		
1718.03.1.1	TRANSFERÊNCIA DE RECURSOS DO SUS - ATENÇÃO BÁSICA-PRINCIPAL	0.05.43	2.350.000,00		
1718.03.2.0	TRANSF.SUS - ATENÇÃO MÉDIA/ALTA COMPLEX.AMB E HOSPITALAR	0.000.000	550.000,00		
1718.03.2.1	SUS-ATENÇÃO MÉDIA E ALTA COMPLEX. AMB E HOSPIT-PRINCIPAL	0.05.44	550.000,00		
1718.03.3.0	TRANSFERÊNCIA DE RECURSOS DO SUS - VIGILÂNCIA EM SAÚDE	0.000.000	70.000,00		
1718.03.3.1	TRANSF.SUS - VIGILÂNCIA EM SAÚDE - PRINCIPAL	0.05.47	70.000,00		
1718.03.4.0	TRANSFERÊNCIA DE RECURSOS DO SUS - ASSISTÊNCIA FARMACÊUTICA	0.000.000	80.000,00		
1718.03.4.1	TRANSF.DE RECURSOS SUS - ASSIST.FARMACÊUTICA-PRINCIPAL	0.05.46	80.000,00		

**PREFEITURA MUNIC. DE BELÉM DE MARIA**

Rua Cel Manoel Caricio - CNPJ:10.184.703/0001-70

Anexo 02

Page 3

Orçamento Programa - Exercício de 2021

RECEITAS SEGUNDO AS CATEGORIAS ECONOMICAS

Código	Especificação	F.R.	Desdobramento	SubCategoria Fonte	Categoria Econômica
1718.03.9.0	TRANSF.DE RECURSOS DO SUS – OUT. PROG.FINANC. FUNDO A FUNDO	0.000.000	20.000,00		
1718.03.9.1	TRANSF.DO SUS – OUT.PROGRAMAS FINANC.FUNDO/FUNDO- PRINCIPAL	0.05.83	20.000,00		
1718.05.0.0	TRANSFER.DE RECURSOS DO FUNDO NAC. DESENV.EDUCAÇÃO FNDE	0.000.000	760.000,00		
1718.05.1.0	TRANSFERÊNCIAS DO SALÁRIO-EDUCAÇÃO	0.000.000	350.000,00		
1718.05.1.1	TRANSFERÊNCIAS DO SALÁRIO-EDUCAÇÃO-PRINCIPAL	0.05.32	350.000,00		
1718.05.2.0	TRANSF. DIRETAS-FNDE REF. PROG.DINHEIRO DIRETO NA ESC-PDDE	0.000.000	5.000,00		
1718.05.2.1	TRANSF.DIRETAS DO FNDE- PROGRAMA PDDE- PRINCIPAL	0.05.33	5.000,00		
1718.05.3.0	TRANSF.DIRETAS DO FNDE REF.PROG.NAC. ALIM. ESCOLAR-PNAE	0.000.000	260.000,00		
1718.05.3.1	TRANSF. DIRETAS DO FNDE - PROGRAMA PNAE - PRINCIPAL	0.05.01	260.000,00		
1718.05.4.0	TRANSFER.FNDE REF.AO PROG.NAC.APOIO TRANSP.ESCOLAR-PNATE	0.000.000	145.000,00		
1718.05.4.1	TRANSF. DIRETAS DO FNDE - PROGRAMA PNATE - PRINCIPAL	0.05.05	145.000,00		
1718.06.0.0	TRANSFERÊNCIA FINANCEIRA ICMS – DESONERAÇÃO – L.C. Nº 87/96	0.000.000	3.847,00		
1718.06.1.0	TRANSFERÊNCIA FINANCEIRA ICMS – DESONERAÇÃO – L.C. Nº 87/96	0.000.000	3.847,00		
1718.06.1.1	TRANSF.FINANC.ICMS-DESON-L.C. Nº 87/96-PRINCIPAL	0.01.00	1.448,50		
1718.06.1.1	TRANSF.FINANC.ICMS-DESON-L.C. Nº 87/96-PRINCIPAL	0.01.62	950,00		
1718.06.1.1	TRANSF.FINANC.ICMS-DESON-L.C. Nº 87/96-PRINCIPAL	0.01.64	1.448,50		
1718.09.0.0	TRANSF.RECUR.COMPLEM.UNIÃO FUNDEB	0.000.000	1.050.000,00		
1718.09.1.0	TRANSF.RECUR.COMPLEM.UNIÃO FUNDEB	0.000.000	1.050.000,00		
1718.09.1.1	TRANSF.RECUR.COMPLEM.UNIÃO FUNDEB-PRINCIPAL	0.05.66	735.000,00		
1718.09.1.1	TRANSF.RECUR.COMPLEM.UNIÃO FUNDEB-PRINCIPAL	0.05.70	315.000,00		
1718.12.0.0	TRANSF.DE RECURSOS DO FUNDO NACIONAL DE ASSIST.SOCIAL-FNAS	0.000.000	590.000,00		
1718.12.1.0	TRANSF.DE RECURSOS DO FUNDO NACIONAL DE ASSIST.SOCIAL-FNAS	0.000.000	590.000,00		
1718.12.1.1	TRANSFERÊNCIAS DE RECURSOS DO FNAS - PRINCIPAL	0.05.19	5.000,00		
1718.12.1.1	TRANSFERÊNCIAS DE RECURSOS DO FNAS - PRINCIPAL	0.05.20	65.000,00		
1718.12.1.1	TRANSFERÊNCIAS DE RECURSOS DO FNAS - PRINCIPAL	0.05.22	130.000,00		
1718.12.1.1	TRANSFERÊNCIAS DE RECURSOS DO FNAS - PRINCIPAL	0.05.23	15.000,00		
1718.12.1.1	TRANSFERÊNCIAS DE RECURSOS DO FNAS - PRINCIPAL	0.05.25	85.000,00		
1718.12.1.1	TRANSFERÊNCIAS DE RECURSOS DO FNAS - PRINCIPAL	0.05.26	158.000,00		
1718.12.1.1	TRANSFERÊNCIAS DE RECURSOS DO FNAS - PRINCIPAL	0.05.71	40.000,00		
1718.12.1.1	TRANSFERÊNCIAS DE RECURSOS DO FNAS - PRINCIPAL	0.05.72	25.000,00		
1718.12.1.1	TRANSFERÊNCIAS DE RECURSOS DO FNAS - PRINCIPAL	0.05.83	10.000,00		
1718.12.1.1	TRANSFERÊNCIAS DE RECURSOS DO FNAS - PRINCIPAL	0.05.90	57.000,00		
1718.99.0.0	OUTRAS TRANSFERÊNCIAS DA UNIÃO	0.000.000	45.000,00		
1718.99.1.0	OUTRAS TRANSFERÊNCIAS DA UNIÃO	0.000.000	45.000,00		
1718.99.1.1	OUTRAS TRANSFERÊNCIAS DA UNIÃO-PRINCIPAL	0.01.00	15.000,00		
1718.99.1.1	OUTRAS TRANSFERÊNCIAS DA UNIÃO-PRINCIPAL	0.05.57	10.000,00		
1718.99.1.1	OUTRAS TRANSFERÊNCIAS DA UNIÃO-PRINCIPAL	0.05.58	10.000,00		
1718.99.1.1	OUTRAS TRANSFERÊNCIAS DA UNIÃO-PRINCIPAL	0.05.59	10.000,00		
1720.00.0.0	TRANSFERÊNCIAS ESTADOS E DO DF E DE SUAS ENTIDADES	0.000.000		5.152.000,00	
1728.00.0.0	TRANSFERÊNCIAS ESTADOS - ESPECÍFICAS ESTADOS, DF E MUNIC.	0.000.000	5.152.000,00		
1728.01.0.0	PARTICIPAÇÃO NA RECEITA DOS ESTADOS	0.000.000	5.032.000,00		
1728.01.1.0	COTA-PARTE DO ICMS	0.000.000	4.679.000,00		
1728.01.1.1	COTA-PARTE DO ICMS-PRINCIPAL	0.01.00	2.434.483,70		
1728.01.1.1	COTA-PARTE DO ICMS-PRINCIPAL	0.01.62	889.010,00		
1728.01.1.1	COTA-PARTE DO ICMS-PRINCIPAL	0.01.64	1.355.506,30		
1728.01.2.0	COTA-PARTE DO IPVA	0.000.000	321.000,00		
1728.01.2.1	COTA-PARTE DO IPVA-PRINCIPAL	0.01.00	167.016,30		
1728.01.2.1	COTA-PARTE DO IPVA-PRINCIPAL	0.01.62	60.990,00		
1728.01.2.1	COTA-PARTE DO IPVA-PRINCIPAL	0.01.64	92.993,70		
1728.01.3.0	COTA-PARTE DO IPI - MUNICÍPIOS				

**PREFEITURA MUNIC. DE BELÉM DE MARIA**

Rua Cel Manoel Caricio - CNPJ:10.184.703/0001-70

Anexo 02

Page 4

Orçamento Programa - Exercício de 2021

RECEITAS SEGUNDO AS CATEGORIAS ECONOMICAS

Código	Especificação	F.R.	Desdobramento	SubCategoria Fonte	Categoria Econômica
		0.000.000	16.000,00		
1728.01.3.1	COTA-PARTE DO IPI - MUNICÍPIOS-PRINCIPAL	0.01.00	8.324,80		
1728.01.3.1	COTA-PARTE DO IPI - MUNICÍPIOS-PRINCIPAL	0.01.62	3.040,00		
1728.01.3.1	COTA-PARTE DO IPI - MUNICÍPIOS-PRINCIPAL	0.01.64	4.635,20		
1728.01.4.0	COTA-PARTE CONTRIBUIÇÃO INTERVENÇÃO DOMÍNIO ECONÔMICO	0.000.000	16.000,00		
1728.01.4.1	COTA-PARTE CIDE-PRINCIPAL	0.02.77	16.000,00		
1728.03.0.0	TRANSF.RECURSOS ESTADO PROGRAMAS SAÚDE-FUNDO A FUNDO	0.000.000	35.000,00		
1728.03.1.0	TRANSF.RECURSOS ESTADO PROGRAMAS SAÚDE-FUNDO A FUNDO	0.000.000	35.000,00		
1728.03.1.1	TRANSF.RECUR.ESTADO PROGR.SAÚDE-FUNDO A FUNDO-PRINCIPAL	0.02.37	25.000,00		
1728.03.1.1	TRANSF.RECUR.ESTADO PROGR.SAÚDE-FUNDO A FUNDO-PRINCIPAL	0.02.91	10.000,00		
1728.07.0.0	TRANSFERÊNCIAS DE ESTADOS DESTINADAS À ASSISTÊNCIA SOCIAL	0.000.000	10.000,00		
1728.07.1.0	TRANSFERÊNCIAS DE ESTADOS DESTINADAS À ASSISTÊNCIA SOCIAL	0.000.000	10.000,00		
1728.07.1.1	TRANSFE.ESTADOS ASSISTÊNCIA SOCIAL-PRINCIPAL	0.02.73	10.000,00		
1728.99.0.0	OUTRAS TRANSFERÊNCIAS DOS ESTADOS	0.000.000	75.000,00		
1728.99.1.0	OUTRAS TRANSFERÊNCIAS DOS ESTADOS	0.000.000	75.000,00		
1728.99.1.1	OUTRAS TRANSFERÊNCIAS DOS ESTADOS-PRINCIPAL	0.01.00	10.000,00		
1728.99.1.1	OUTRAS TRANSFERÊNCIAS DOS ESTADOS-PRINCIPAL	0.02.40	50.000,00		
1728.99.1.1	OUTRAS TRANSFERÊNCIAS DOS ESTADOS-PRINCIPAL	0.02.45	5.000,00		
1728.99.1.1	OUTRAS TRANSFERÊNCIAS DOS ESTADOS-PRINCIPAL	0.02.68	10.000,00		
1750.00.0.0	TRANSFERÊNCIAS DE OUTRAS INSTITUIÇÕES PÚBLICAS	0.000.000		8.200.000,00	
1758.00.0.0	TRANSF. OUTRAS INSTIT.PÚBL.-ESPEC.EST/DF/MUNICIPIOS	0.000.000	8.200.000,00		
1758.01.0.0	TRANSFERÊNCIAS DE RECURSOS DO FUNDEB	0.000.000	8.200.000,00		
1758.01.1.0	TRANSFERÊNCIAS DE RECURSOS DO FUNDEB	0.000.000	8.200.000,00		
1758.01.1.1	TRANSFERÊNCIAS DE RECURSOS DO FUNDEB-PRINCIPAL	0.05.29	5.740.000,00		
1758.01.1.1	TRANSFERÊNCIAS DE RECURSOS DO FUNDEB-PRINCIPAL	0.05.30	2.460.000,00		
1900.00.0.0	OUTRAS RECEITAS CORRENTES	0.000.000		810,00	
1920.00.0.0	INDENIZAÇÕES, RESTITUIÇÕES E RESSARCIMENTOS	0.000.000		810,00	
1928.00.0.0	INDENIZAÇÕES, RESTITUIÇÕES E RESSARCIMENTOS - ESPECÍFICAS PA	0.000.000	810,00		
1928.02.0.0	RESTITUIÇÕES - ESPECÍFICAS PARA ESTADOS/DF/MUNICIPIOS	0.000.000	810,00		
1928.02.9.0	OUTRAS RESTIT-ESPEC.ESTADOS/DF/MUNIC.NÃO ESPEC.ANTERIORMENTE	0.000.000	810,00		
1928.02.9.1	OUTRAS RESTIT.-ESPEC.EST/DF/MUNIC.NÃO ESPEC.-PRINCIPAL	0.01.00	810,00		
2000.00.0.0	RECEITAS DE CAPITAL	0.000.000			6.355.000,00
2100.00.0.0	OPERAÇÕES DE CRÉDITO	0.000.000		4.000.000,00	
2120.00.0.0	OPERAÇÕES DE CRÉDITO - MERCADO EXTERNO	0.000.000		4.000.000,00	
2128.00.0.0	OPERAÇÃO DE CRÉDITO EXTERNAS - ESTADOS/DF/MUNICIPIOS	0.000.000	4.000.000,00		
2128.01.0.0	OPERAÇÕES DE CRÉDITO EXTERNAS - ESTADOS/DF/ MUNICIPIOS	0.000.000	4.000.000,00		
2128.01.6.0	OPER. CREDITO EXTERNA REFINAN. DIVIDA CONTRATUAL	0.000.000	4.000.000,00		
2128.01.6.1	OP. CRÉD. EXTERNA REFINANC. DIVIDA CONTRATUAL- PRINCIPAL	0.07.53	4.000.000,00		
2400.00.0.0	TRANSFERÊNCIAS DE CAPITAL	0.000.000		2.355.000,00	
2410.00.0.0	TRANSFERÊNCIAS DA UNIÃO E DE SUAS ENTIDADES	0.000.000		1.950.000,00	
2418.00.0.0	TRANSFERÊNCIAS DA UNIÃO - ESPECÍFICAS DE ESTADOS, DF E MUNIC	0.000.000	1.950.000,00		
2418.03.0.0	TRANSF.REC.- SUS-BLOCO CUSTEIO AÇÕES SERV.PUB. SAÚDE	0.000.000	1.240.000,00		
2418.03.1.0	TRANSFERÊNCIA DE RECURSOS DO SUS - ATENÇÃO BÁSICA	0.000.000	640.000,00		
2418.03.1.1	TRANSFERÊNCIA DE RECURSOS DO SUS - ATENÇÃO BÁSICA-PRINCIPAL	0.05.49	640.000,00		
2418.03.2.0	TRANSF.REC.SUS-ATENÇÃO MÉDIA/ALTA COMPLEX.AMB/HOSP.	0.000.000	600.000,00		
2418.03.2.1	TRANSF.SUS-ATENC. MÉDIA/ALTA COMPLEX.AMB/HOSP-PRINCIPAL	0.05.50	600.000,00		

**PREFEITURA MUNIC. DE BELÉM DE MARIA**

Rua Cel Manoel Carício - CNPJ:10.184.703/0001-70

Anexo 02

Page 5

Orçamento Programa - Exercício de 2021

RECEITAS SEGUNDO AS CATEGORIAS ECONOMICAS

Código	Especificação	F.R.	Desdobramento	SubCategoria Fonte	Categoria Econômica
2418.05.0.0	TRANSFERÊNCIAS DE RECURSOS DESTINADOS A PROGRAMAS DE EDUCAÇÃO	0.000.000	150.000,00		
2418.05.9.0	OUTRAS TRANSFERÊNCIAS DESTINADAS A PROGRAMAS DE EDUCAÇÃO	0.000.000	150.000,00		
2418.05.9.1	OUTRAS TRANSF.DESTINADAS A PROG.EDUC. - PRINCIPAL	0.05.34	150.000,00		
2418.10.0.0	TRANSFERÊNCIA DE CONVÊNIO DA UNIÃO E DE SUAS ENTIDADES	0.000.000	450.000,00		
2418.10.2.0	TRANSFERÊNCIAS DE CONVÊNIO DA UNIÃO DESTINADAS A PROGRAMAS D	0.000.000	50.000,00		
2418.10.2.1	TRANSF.CONV.UNIÃO PROGR.EDUCAÇÃO-PRINCIPAL	0.05.92	50.000,00		
2418.10.9.0	OUTRAS TRANSFERÊNCIAS DE CONVÊNIO DA UNIÃO	0.000.000	400.000,00		
2418.10.9.1	OUTRAS TRANSFERÊNCIAS DE CONVÊNIO DA UNIÃO-PRINCIPAL	0.05.81	400.000,00		
2418.12.0.0	TRANSFERÊNCIAS RECURSOS FUNDO NACIONAL ASSISTÊNCIA-FNAS	0.000.000	10.000,00		
2418.12.1.0	TRANSFERÊNCIAS RECURSOS FUNDO NACIONAL ASSISTÊNCIA-FNAS	0.000.000	10.000,00		
2418.12.1.1	TRANSF.RECUR.FNAS-PRINCIPAL	0.05.90	10.000,00		
2418.99.0.0	OUTRAS TRANSFERÊNCIAS DA UNIÃO	0.000.000	100.000,00		
2418.99.1.0	OUTRAS TRANSFERÊNCIAS DA UNIÃO	0.000.000	100.000,00		
2418.99.1.1	OUTRAS TRANSFERÊNCIAS DA UNIÃO-PRINCIPAL	0.01.00	100.000,00		
2420.00.0.0	TRANSFERÊNCIAS DOS ESTADOS E DO DISTRITO FEDERAL E DE SUAS E	0.000.000		405.000,00	
2428.00.0.0	TRANSFERÊNCIAS DOS ESTADOS, DISTRITO FEDERAL, E DE SUAS ENTI	0.000.000	405.000,00		
2428.10.0.0	TRANSFERÊNCIAS CONVÊNIO ESTADOS/DF/MUNICIPIOS	0.000.000	400.000,00		
2428.10.9.0	OUTRAS TRANSFERÊNCIAS DE CONVÊNIO DOS ESTADOS	0.000.000	400.000,00		
2428.10.9.1	OUTRAS TRANSFERÊNCIAS DE CONVÊNIO DOS ESTADOS-PRINCIPAL	0.02.38	400.000,00		
2428.99.0.0	OUTRAS TRANSFERÊNCIAS DOS ESTADOS	0.000.000	5.000,00		
2428.99.1.0	OUTRAS TRANSFERÊNCIAS DOS ESTADOS	0.000.000	5.000,00		
2428.99.1.1	OUTRAS TRANSFERÊNCIAS DOS ESTADOS-PRINCIPAL	0.02.45	5.000,00		
9000.00.0.0	(R) DEDUÇÕES DA RECEITA	0.000.000			-3.894.400,00
9500.00.0.0	(R) DEDUÇÕES DO FUNDEB	0.000.000		-3.894.400,00	
9510.00.0.0	(R) DEDUÇÕES DO FUNDEB	0.000.000	-3.894.400,00		
9510.00.0.0	(R) DEDUÇÕES DO FUNDEB	0.000.000	-1.868.134,46		
9510.00.0.0	(R) DEDUÇÕES DO FUNDEB	0.000.000		-3.894.400,00	
9510.00.0.0	(R) DEDUÇÕES DO FUNDEB	0.01.64	-3.894.400,00		
Total das Receitas (exceto Intra-Orçamentárias)					38.459.000,00

TOTALIZAÇÃO DAS RECEITAS POR CATEGORIA ECONOMICA

RECEITA CORRENTE

32.104.000,00

RECEITA DE CAPITAL

6.355.000,00

Total Geral das Receitas**38.459.000,00**

**PREFEITURA MUNIC. DE BELÉM DE MARIA**

Rua Cel Manoel Caricio - CNPJ:10.184.703/0001-70

Orçamento Programa - Exercício de 2021

Anexo 02

Page 1

NATUREZA DA DESPESA - CONSOLIDAÇÃO GERAL

Código	Especificação	Elemento	Modalidade	Grupo	Categoria Econômica
00.00.00	DESPESAS CORRENTES				30.697.864,72
31.00.00	PESSOAL E ENCARGOS SOCIAIS			17.171.000,00	
31.71.00	TRANSFERÊNCIA A CONSÓRCIOS PÚBLICOS		2.000,00		
31.71.70	RATEIO PELA PARTICIPAÇÃO EM CONSÓRCIO PÚBLICO	2.000,00			
31.90.00	APLICAÇÕES DIRETAS		17.169.000,00		
31.90.01	APOSENTADORIAS, RESERVA REMUNERADA E REFORMAS	65.000,00			
31.90.03	PENSÕES	57.000,00			
31.90.04	CONTRATAÇÃO POR TEMPO DETERMINADO	5.103.000,00			
31.90.11	VENCIMENTOS E VANTAGENS FIXAS - PESSOAL CIVIL	9.680.000,00			
31.90.13	OBRIGAÇÕES PATRONAIS	2.204.000,00			
31.90.16	OUTRAS DESPESAS VARIÁVEIS - PESSOAL CIVIL	7.000,00			
31.90.91	SENTENÇAS JUDICIAIS	25.000,00			
31.90.92	DESPESAS DE EXERCÍCIOS ANTERIORES	21.000,00			
31.90.94	INDENIZAÇÕES E RESTITUIÇÕES TRABALHISTAS	7.000,00			
20.00.00	JUROS E ENCARGOS DA DÍVIDA			10.000,00	
32.90.00	APLICAÇÕES DIRETAS		10.000,00		
32.90.22	OUTROS ENCARGOS SOBRE A DÍVIDA POR CONTRATO	10.000,00			
33.00.00	OUTRAS DESPESAS CORRENTES			13.516.864,72	
33.71.00	TRANSFERÊNCIA A CONSÓRCIOS PÚBLICOS		5.000,00		
33.71.70	RATEIO PELA PARTICIPAÇÃO EM CONSÓRCIO PÚBLICO	5.000,00			
33.72.00	Execução Orçamentária Delegada a Consórcios Públicos		100.000,00		
33.72.39	OUTROS SERVIÇOS DE TERCEIROS - PESSOA JURÍDICA	100.000,00			
33.90.00	APLICAÇÕES DIRETAS		13.411.864,72		
33.90.14	DIÁRIAS - CIVIL	186.500,00			
33.90.30	MATERIAL DE CONSUMO	4.190.000,00			
33.90.32	MATERIAL, BEM OU SERVIÇO PARA DISTRIBUIÇÃO GRATUITA	171.000,00			
33.90.33	PASSAGENS E DESPESAS COM LOCOMOÇÃO	10.000,00			
33.90.35	SERVIÇOS DE CONSULTORIA	138.000,00			
33.90.36	OUTROS SERVIÇOS DE TERCEIROS - PESSOA FÍSICA	1.297.500,00			
33.90.37	LOCAÇÃO DE MÃO-DE-OBRA	1.000,00			
33.90.39	OUTROS SERVIÇOS DE TERCEIROS - PESSOA JURÍDICA	6.893.364,72			
33.90.47	OBRIGAÇÕES TRIBUTÁRIAS E CONTRIBUTIVAS	368.000,00			
33.90.48	OUTROS AUXÍLIOS FINANCEIROS A PESSOA FÍSICA	47.000,00			
33.90.91	SENTENÇAS JUDICIAIS	20.000,00			
33.90.92	DESPESAS DE EXERCÍCIOS ANTERIORES	15.500,00			
33.90.93	INDENIZAÇÕES E RESTITUIÇÕES	74.000,00			
40.00.00	DESPESAS DE CAPITAL				7.440.095,28
44.00.00	INVESTIMENTOS			6.880.000,00	
44.90.00	APLICAÇÕES DIRETAS		6.880.000,00		
44.90.51	OBRAS E INSTALAÇÕES	6.152.500,00			
44.90.52	EQUIPAMENTOS E MATERIAL PERMANENTE	725.000,00			
44.90.61	AQUISIÇÃO DE IMÓVEIS	2.500,00			
45.00.00	INVERSÕES FINANCEIRAS			2.000,00	
45.90.00	APLICAÇÕES DIRETAS		2.000,00		
45.90.61	AQUISIÇÃO DE IMÓVEIS	2.000,00			
46.00.00	AMORTIZAÇÃO DA DÍVIDA			558.095,28	
46.90.00	APLICAÇÕES DIRETAS		558.095,28		
46.90.71	PRINCIPAL DA DÍVIDA CONTRATUAL RESGATADA	558.095,28			
49.00.00	RESERVA DE CONTINGÊNCIA				321.040,00
49.90.00	RESERVA DE CONTINGÊNCIA			321.040,00	
49.99.00	A DEFINIR		321.040,00		
49.99.99	A CLASSIFICAR	321.040,00			



PREFEITURA MUNIC. DE BELÉM DE MARIA

Rua Cel Manoel Caricio - CNPJ:10.184.703/0001-70

Orçamento Programa - Exercício de 2021

Anexo 02

Page 2

NATUREZA DA DESPESA - CONSOLIDAÇÃO GERAL

Código	Especificação	Elemento	Modalidade	Grupo	Categoria Econômica
				TOTAL	38.459.000,00

**PREFEITURA MUNIC. DE BELÉM DE MARIA**

Rua Cel Manoel Carício - CNPJ:10.184.703/0001-70

Orçamento Programa - Exercício de 2021

Anexo 02

Page 1

NATUREZA DA DESPESA POR ORGÃO

PODER ORGÃO	01 PODER LEGISLATIVO 01 CORPO DELIBERATIVO DA SECRETARIA DA CAMARA					
Código	Especificação	F.R.	Elemento	Modalidade	Grupo	Categoria Econômica
3.0.00.00	DESPESAS CORRENTES	0.000.000				1.676.000,00
3.1.00.00	PESSOAL E ENCARGOS SOCIAIS	0.000.000			1.163.000,00	
3.1.90.00	APLICAÇÕES DIRETAS	0.000.000		1.163.000,00		
3.1.90.04	CONTRATAÇÃO POR TEMPO DETERMINADO	0.01.00	8.000,00			
3.1.90.11	VENCIMENTOS E VANTAGENS FIXAS - PESSOAL CIVIL	0.01.00	905.000,00			
3.1.90.13	OBRIGAÇÕES PATRONAIS	0.01.00	244.000,00			
3.1.90.16	OUTRAS DESPESAS VARIÁVEIS - PESSOAL CIVIL	0.01.00	1.000,00			
3.1.90.92	DESPESAS DE EXERCÍCIOS ANTERIORES	0.01.00	5.000,00			
3.3.00.00	OUTRAS DESPESAS CORRENTES	0.000.000			513.000,00	
3.3.90.00	APLICAÇÕES DIRETAS	0.000.000		513.000,00		
3.3.90.14	DIÁRIAS - CIVIL	0.01.00	10.000,00			
3.3.90.30	MATERIAL DE CONSUMO	0.01.00	37.000,00			
3.3.90.35	SERVIÇOS DE CONSULTORIA	0.01.00	120.000,00			
3.3.90.36	OUTROS SERVIÇOS DE TERCEIROS - PESSOA FÍSICA	0.01.00	57.000,00			
3.3.90.39	OUTROS SERVIÇOS DE TERCEIROS - PESSOA JURÍDICA	0.01.00	222.000,00			
3.3.90.92	DESPESAS DE EXERCÍCIOS ANTERIORES	0.01.00	1.000,00			
3.3.90.93	INDENIZAÇÕES E RESTITUIÇÕES	0.01.00	66.000,00			
4.0.00.00	DESPESAS DE CAPITAL	0.000.000				85.000,00
4.4.00.00	INVESTIMENTOS	0.000.000			85.000,00	
4.4.90.00	APLICAÇÕES DIRETAS	0.000.000		85.000,00		
4.4.90.51	OBRAS E INSTALAÇÕES	0.01.00	45.000,00			
4.4.90.52	EQUIPAMENTOS E MATERIAL PERMANENTE	0.01.00	40.000,00			
TOTAL						1.761.000,00

**PREFEITURA MUNIC. DE BELÉM DE MARIA**

Rua Cel Manoel Carício - CNPJ:10.184.703/0001-70

Orçamento Programa - Exercício de 2021

Anexo 02

Page 2

NATUREZA DA DESPESA POR ORGÃO

PODER ORGÃO	02 PODER EXECUTIVO 01 GABINETE DO PREFEITO					
Código	Especificação	F.R.	Elemento	Modalidade	Grupo	Categoria Econômica
3.0.00.00	DESPESAS CORRENTES	0.000.000				726.500,00
3.1.00.00	PESSOAL E ENCARGOS SOCIAIS	0.000.000			698.500,00	
3.1.90.00	APLICAÇÕES DIRETAS	0.000.000		698.500,00		
3.1.90.04	CONTRATAÇÃO POR TEMPO DETERMINADO	0.01.00	1.500,00			
3.1.90.11	VENCIMENTOS E VANTAGENS FIXAS - PESSOAL CIVIL	0.01.00	570.000,00			
3.1.90.13	OBRIGAÇÕES PATRONAIS	0.01.00	126.000,00			
3.1.90.16	OUTRAS DESPESAS VARIÁVEIS - PESSOAL CIVIL	0.01.00	1.000,00			
3.3.00.00	OUTRAS DESPESAS CORRENTES	0.000.000			28.000,00	
3.3.90.00	APLICAÇÕES DIRETAS	0.000.000		28.000,00		
3.3.90.14	DIÁRIAS - CIVIL	0.01.00	10.000,00			
3.3.90.30	MATERIAL DE CONSUMO	0.01.00	5.000,00			
3.3.90.36	OUTROS SERVIÇOS DE TERCEIROS - PESSOA FÍSICA	0.01.00	3.000,00			
3.3.90.39	OUTROS SERVIÇOS DE TERCEIROS - PESSOA JURÍDICA	0.01.00	10.000,00			
4.0.00.00	DESPESAS DE CAPITAL	0.000.000				10.000,00
4.4.00.00	INVESTIMENTOS	0.000.000			10.000,00	
4.4.90.00	APLICAÇÕES DIRETAS	0.000.000		10.000,00		
4.4.90.52	EQUIPAMENTOS E MATERIAL PERMANENTE	0.01.00	10.000,00			
TOTAL						736.500,00

**PREFEITURA MUNIC. DE BELÉM DE MARIA**

Rua Cel Manoel Caricio - CNPJ:10.184.703/0001-70

Orçamento Programa - Exercício de 2021

Anexo 02

Page 3

NATUREZA DA DESPESA POR ORGÃO

Código	Especificação	F.R.	Elemento	Modalidade	Grupo	Categoria Econômica
PODER ORGÃO	02 PODER EXECUTIVO 02 SECRETARIA MUN DE GOVERNO PLANEJ GEST E RELAÇ.INSTITUCIONAIS					
3.0.00.00	DESPESAS CORRENTES	0.000.000				13.500,00
3.1.00.00	PESSOAL E ENCARGOS SOCIAIS	0.000.000			4.500,00	
3.1.90.00	APLICAÇÕES DIRETAS	0.000.000		4.500,00		
3.1.90.11	VENCIMENTOS E VANTAGENS FIXAS - PESSOAL CIVIL	0.01.00	3.000,00			
3.1.90.13	OBRIGAÇÕES PATRONAIS	0.01.00	1.500,00			
3.3.00.00	OUTRAS DESPESAS CORRENTES	0.000.000			9.000,00	
3.3.90.00	APLICAÇÕES DIRETAS	0.000.000		9.000,00		
3.3.90.14	DIÁRIAS - CIVIL	0.01.00	5.000,00			
3.3.90.30	MATERIAL DE CONSUMO	0.01.00	2.000,00			
3.3.90.36	OUTROS SERVIÇOS DE TERCEIROS - PESSOA FÍSICA	0.01.00	1.000,00			
3.3.90.39	OUTROS SERVIÇOS DE TERCEIROS - PESSOA JURÍDICA	0.01.00	1.000,00			
TOTAL						13.500,00

**PREFEITURA MUNIC. DE BELÉM DE MARIA**

Rua Cel Manoel Carício - CNPJ:10.184.703/0001-70

Orçamento Programa - Exercício de 2021

Anexo 02

Page 4

NATUREZA DA DESPESA POR ORGÃO

PODER ORGÃO	02 PODER EXECUTIVO 03 SECRETARIA MUNICIPAL DE ADMINISTRAÇÃO					
Código	Especificação	F.R.	Elemento	Modalidade	Grupo	Categoria Econômica
3.0.00.00	DESPESAS CORRENTES	0.000.000				3.191.500,00
3.1.00.00	PESSOAL E ENCARGOS SOCIAIS	0.000.000			2.479.500,00	
3.1.71.00	TRANSFERÊNCIA A CONSÓRCIOS PÚBLICOS	0.000.000		2.000,00		
3.1.71.70	RATEIO PELA PARTICIPAÇÃO EM CONSÓRCIO PÚBLICO	0.01.00	2.000,00			
3.1.90.00	APLICAÇÕES DIRETAS	0.000.000		2.477.500,00		
3.1.90.04	CONTRATAÇÃO POR TEMPO DETERMINADO	0.01.00	1.500,00			
3.1.90.11	VENCIMENTOS E VANTAGENS FIXAS - PESSOAL CIVIL	0.01.00	2.000.000,00			
3.1.90.13	OBRIGAÇÕES PATRONAIS	0.01.00	440.000,00			
3.1.90.91	SENTENÇAS JUDICIAIS	0.01.00	25.000,00			
3.1.90.92	DESPESAS DE EXERCÍCIOS ANTERIORES	0.01.00	10.000,00			
3.1.90.94	INDENIZAÇÕES E RESTITUIÇÕES TRABALHISTAS	0.01.00	1.000,00			
3.2.00.00	JUROS E ENCARGOS DA DÍVIDA	0.000.000			10.000,00	
3.2.90.00	APLICAÇÕES DIRETAS	0.000.000		10.000,00		
3.2.90.22	OUTROS ENCARGOS SOBRE A DÍVIDA POR CONTRATO	0.01.00	10.000,00			
3.3.00.00	OUTRAS DESPESAS CORRENTES	0.000.000			702.000,00	
3.3.71.00	TRANSFERÊNCIA A CONSÓRCIOS PÚBLICOS	0.000.000		5.000,00		
3.3.71.70	RATEIO PELA PARTICIPAÇÃO EM CONSÓRCIO PÚBLICO	0.01.00	5.000,00			
3.3.90.00	APLICAÇÕES DIRETAS	0.000.000		697.000,00		
3.3.90.14	DIÁRIAS - CIVIL	0.01.00	40.000,00			
3.3.90.30	MATERIAL DE CONSUMO	0.01.00	24.000,00			
3.3.90.36	OUTROS SERVIÇOS DE TERCEIROS - PESSOA FÍSICA	0.01.00	303.000,00			
3.3.90.39	OUTROS SERVIÇOS DE TERCEIROS - PESSOA JURÍDICA	0.01.00	304.000,00			
3.3.90.91	SENTENÇAS JUDICIAIS	0.01.00	20.000,00			
3.3.90.92	DESPESAS DE EXERCÍCIOS ANTERIORES	0.01.00	5.000,00			
3.3.90.93	INDENIZAÇÕES E RESTITUIÇÕES	0.01.00	1.000,00			
4.0.00.00	DESPESAS DE CAPITAL	0.000.000				10.000,00
4.4.00.00	INVESTIMENTOS	0.000.000			10.000,00	
4.4.90.00	APLICAÇÕES DIRETAS	0.000.000		10.000,00		
4.4.90.52	EQUIPAMENTOS E MATERIAL PERMANENTE	0.01.00	10.000,00			
9.0.00.00	RESERVA DE CONTINGÊNCIA	0.000.000				321.040,00
9.9.00.00	RESERVA DE CONTINGÊNCIA	0.000.000			321.040,00	
9.9.99.00	A DEFINIR	0.000.000		321.040,00		
9.9.99.99	A CLASSIFICAR	0.01.00	321.040,00			
TOTAL						3.522.540,00

**PREFEITURA MUNIC. DE BELÉM DE MARIA**

Rua Cel Manoel Carício - CNPJ:10.184.703/0001-70

Orçamento Programa - Exercício de 2021

Anexo 02

Page 5

NATUREZA DA DESPESA POR ORGÃO

PODER ORGÃO	02 PODER EXECUTIVO 04 SECRETARIA MUNICIPAL DE FINANÇAS					
Código	Especificação	F.R.	Elemento	Modalidade	Grupo	Categoria Econômica
3.0.00.00	DESPESAS CORRENTES	0.000.000				688.500,00
3.1.00.00	PESSOAL E ENCARGOS SOCIAIS	0.000.000			258.500,00	
3.1.90.00	APLICAÇÕES DIRETAS	0.000.000		258.500,00		
3.1.90.04	CONTRATAÇÃO POR TEMPO DETERMINADO	0.01.00	1.500,00			
3.1.90.11	VENCIMENTOS E VANTAGENS FIXAS - PESSOAL CIVIL	0.01.00	210.000,00			
3.1.90.13	OBRIGAÇÕES PATRONAIS	0.01.00	46.000,00			
3.1.90.92	DESPESAS DE EXERCÍCIOS ANTERIORES	0.01.00	1.000,00			
3.3.00.00	OUTRAS DESPESAS CORRENTES	0.000.000			430.000,00	
3.3.90.00	APLICAÇÕES DIRETAS	0.000.000		430.000,00		
3.3.90.14	DIÁRIAS - CIVIL	0.01.00	25.000,00			
3.3.90.30	MATERIAL DE CONSUMO	0.01.00	2.000,00			
3.3.90.36	OUTROS SERVIÇOS DE TERCEIROS - PESSOA FÍSICA	0.01.00	2.000,00			
3.3.90.39	OUTROS SERVIÇOS DE TERCEIROS - PESSOA JURÍDICA	0.01.00	100.000,00			
3.3.90.47	OBRIGAÇÕES TRIBUTÁRIAS E CONTRIBUTIVAS	0.01.00	300.000,00			
3.3.90.92	DESPESAS DE EXERCÍCIOS ANTERIORES	0.01.00	1.000,00			
4.0.00.00	DESPESAS DE CAPITAL	0.000.000				563.095,28
4.4.00.00	INVESTIMENTOS	0.000.000			5.000,00	
4.4.90.00	APLICAÇÕES DIRETAS	0.000.000		5.000,00		
4.4.90.52	EQUIPAMENTOS E MATERIAL PERMANENTE	0.01.00	5.000,00			
4.6.00.00	AMORTIZAÇÃO DA DÍVIDA	0.000.000			558.095,28	
4.6.90.00	APLICAÇÕES DIRETAS	0.000.000		558.095,28		
4.6.90.71	PRINCIPAL DA DÍVIDA CONTRATUAL RESGATADA	0.01.00	558.095,28			
TOTAL						1.251.595,28

**PREFEITURA MUNIC. DE BELÉM DE MARIA**

Rua Cel Manoel Carício - CNPJ:10.184.703/0001-70

Orçamento Programa - Exercício de 2021

Anexo 02

Page 6

NATUREZA DA DESPESA POR ORGÃO

Código	Especificação	F.R.	Elemento	Modalidade	Grupo	Categoria Econômica
02	PODER EXECUTIVO					
05	SECRETARIA MUNICIPAL DE EDUCAÇÃO					
3.0.00.00	DESPESAS CORRENTES	0.000.000				2.000,00
3.3.00.00	OUTRAS DESPESAS CORRENTES	0.000.000			2.000,00	
3.3.90.00	APLICAÇÕES DIRETAS	0.000.000		2.000,00		
3.3.90.93	INDENIZAÇÕES E RESTITUIÇÕES	0.01.64	2.000,00			
4.0.00.00	DESPESAS DE CAPITAL	0.000.000				3.000,00
4.4.00.00	INVESTIMENTOS	0.000.000			3.000,00	
4.4.90.00	APLICAÇÕES DIRETAS	0.000.000		3.000,00		
4.4.90.52	EQUIPAMENTOS E MATERIAL PERMANENTE	0.01.64	3.000,00			
TOTAL						5.000,00

**PREFEITURA MUNIC. DE BELÉM DE MARIA**

Rua Cel Manoel Caricio - CNPJ:10.184.703/0001-70

Orçamento Programa - Exercício de 2021

Anexo 02

Page 7

NATUREZA DA DESPESA POR ORGÃOPODER ORGÃO 02 PODER EXECUTIVO
06 SECRETARIA MUNIC.DE ESPORTES, CULTURA, TURISMO E JUVENTUDE

Código	Especificação	F.R.	Elemento	Modalidade	Grupo	Categoria Econômica
3.0.00.00	DESPESAS CORRENTES	0.000.000				1.050.500,00
3.1.00.00	PESSOAL E ENCARGOS SOCIAIS	0.000.000			125.500,00	
3.1.90.00	APLICAÇÕES DIRETAS	0.000.000		125.500,00		
3.1.90.04	CONTRATAÇÃO POR TEMPO DETERMINADO	0.01.00	1.500,00			
3.1.90.11	VENCIMENTOS E VANTAGENS FIXAS - PESSOAL CIVIL	0.01.00	102.000,00			
3.1.90.13	OBRIGAÇÕES PATRONAIS	0.01.00	22.000,00			
3.3.00.00	OUTRAS DESPESAS CORRENTES	0.000.000			925.000,00	
3.3.90.00	APLICAÇÕES DIRETAS	0.000.000		925.000,00		
3.3.90.30	MATERIAL DE CONSUMO	0.01.00	54.000,00			
3.3.90.36	OUTROS SERVIÇOS DE TERCEIROS - PESSOA FÍSICA	0.01.00	52.000,00			
3.3.90.39	OUTROS SERVIÇOS DE TERCEIROS - PESSOA JURÍDICA	0.01.00	819.000,00			
4.0.00.00	DESPESAS DE CAPITAL	0.000.000				5.000,00
4.4.00.00	INVESTIMENTOS	0.000.000			5.000,00	
4.4.90.00	APLICAÇÕES DIRETAS	0.000.000		5.000,00		
4.4.90.52	EQUIPAMENTOS E MATERIAL PERMANENTE	0.01.00	5.000,00			
TOTAL						1.055.500,00

**PREFEITURA MUNIC. DE BELÉM DE MARIA**

Rua Cel Manoel Caricio - CNPJ:10.184.703/0001-70

Orçamento Programa - Exercício de 2021

Anexo 02

Page 8

NATUREZA DA DESPESA POR ORGÃO

PODER ORGÃO	02 PODER EXECUTIVO 07 SECRETARIA MUNICIPAL DE SAÚDE					
Código	Especificação	F.R.	Elemento	Modalidade	Grupo	Categoria Econômica
3.0.00.00	DESPESAS CORRENTES	0.000.000				7.000,00
3.1.00.00	PESSOAL E ENCARGOS SOCIAIS	0.000.000			3.000,00	
3.1.90.00	APLICAÇÕES DIRETAS	0.000.000		3.000,00		
3.1.90.04	CONTRATAÇÃO POR TEMPO DETERMINADO	0.01.62	1.500,00			
3.1.90.11	VENCIMENTOS E VANTAGENS FIXAS - PESSOAL CIVIL	0.01.62	1.000,00			
3.1.90.13	OBRIGAÇÕES PATRONAIS	0.01.62	500,00			
3.3.00.00	OUTRAS DESPESAS CORRENTES	0.000.000			4.000,00	
3.3.90.00	APLICAÇÕES DIRETAS	0.000.000		4.000,00		
3.3.90.14	DIÁRIAS - CIVIL	0.01.62	1.000,00			
3.3.90.30	MATERIAL DE CONSUMO	0.01.62	1.000,00			
3.3.90.36	OUTROS SERVIÇOS DE TERCEIROS - PESSOA FÍSICA	0.01.62	1.000,00			
3.3.90.39	OUTROS SERVIÇOS DE TERCEIROS - PESSOA JURÍDICA	0.01.62	1.000,00			
4.0.00.00	DESPESAS DE CAPITAL	0.000.000				2.000,00
4.4.00.00	INVESTIMENTOS	0.000.000			2.000,00	
4.4.90.00	APLICAÇÕES DIRETAS	0.000.000		2.000,00		
4.4.90.52	EQUIPAMENTOS E MATERIAL PERMANENTE	0.01.62	2.000,00			
TOTAL						9.000,00

**PREFEITURA MUNIC. DE BELÉM DE MARIA**

Rua Cel Manoel Carício - CNPJ:10.184.703/0001-70

Orçamento Programa - Exercício de 2021

Anexo 02

Page 9

NATUREZA DA DESPESA POR ORGÃO

PODER ORGÃO						
02 PODER EXECUTIVO						
08 SECRETARIA MUNICIPAL DE DESENV. SOCIAL E DIREITOS HUMANOS						
Dódigo	Especificação	F.R.	Elemento	Modalidade	Grupo	Categoria Econômica
3.0.00.00	DESPESAS CORRENTES	0.000.000				227.000,00
3.1.00.00	PESSOAL E ENCARGOS SOCIAIS	0.000.000			199.000,00	
3.1.90.00	APLICAÇÕES DIRETAS	0.000.000		199.000,00		
3.1.90.01	APOSENTADORIAS, RESERVA REMUNERADA E REFORMAS	0.01.00	65.000,00			
3.1.90.03	PENSÕES	0.01.00	57.000,00			
3.1.90.04	CONTRATAÇÃO POR TEMPO DETERMINADO	0.01.00	1.500,00			
3.1.90.11	VENCIMENTOS E VANTAGENS FIXAS - PESSOAL CIVIL	0.01.00	62.000,00			
3.1.90.13	OBRIGAÇÕES PATRONAIS	0.01.00	13.500,00			
3.3.00.00	OUTRAS DESPESAS CORRENTES	0.000.000			28.000,00	
3.3.90.00	APLICAÇÕES DIRETAS	0.000.000		28.000,00		
3.3.90.14	DIÁRIAS - CIVIL	0.01.00	1.000,00			
3.3.90.30	MATERIAL DE CONSUMO	0.01.00	6.000,00			
3.3.90.36	OUTROS SERVIÇOS DE TERCEIROS - PESSOA FÍSICA	0.01.00	15.000,00			
3.3.90.39	OUTROS SERVIÇOS DE TERCEIROS - PESSOA JURÍDICA	0.01.00	6.000,00			
4.0.00.00	DESPESAS DE CAPITAL	0.000.000				15.000,00
4.4.00.00	INVESTIMENTOS	0.000.000			15.000,00	
4.4.90.00	APLICAÇÕES DIRETAS	0.000.000		15.000,00		
4.4.90.51	OBRAS E INSTALAÇÕES	0.01.00	10.000,00			
4.4.90.52	EQUIPAMENTOS E MATERIAL PERMANENTE	0.01.00	5.000,00			
TOTAL						242.000,00



PREFEITURA MUNIC. DE BELÉM DE MARIA

Rua Cel Manoel Caricio - CNPJ:10.184.703/0001-70

Orçamento Programa - Exercício de 2021

Anexo 02

Page 11

NATUREZA DA DESPESA POR ORGÃO

PODER ORGÃO	02 PODER EXECUTIVO 10 SECRETARIA DE AGRICULTURA, MEIO AMBIENTE E DESENVOLV. RURAL					
Código	Especificação	F.R.	Elemento	Modalidade	Grupo	Categoria Econômica
3.0.00.00	DESPESAS CORRENTES	0.000.000				163.000,00
3.1.00.00	PESSOAL E ENCARGOS SOCIAIS	0.000.000			74.000,00	
3.1.90.00	APLICAÇÕES DIRETAS	0.000.000		74.000,00		
3.1.90.11	VENCIMENTOS E VANTAGENS FIXAS - PESSOAL CIVIL	0.01.00	61.000,00			
3.1.90.13	OBRIGAÇÕES PATRONAIS	0.01.00	13.000,00			
3.3.00.00	OUTRAS DESPESAS CORRENTES	0.000.000			89.000,00	
3.3.90.00	APLICAÇÕES DIRETAS	0.000.000		89.000,00		
3.3.90.14	DIÁRIAS - CIVIL	0.01.00	10.000,00			
3.3.90.30	MATERIAL DE CONSUMO	0.01.00	45.000,00			
3.3.90.36	OUTROS SERVIÇOS DE TERCEIROS - PESSOA FÍSICA	0.01.00	14.000,00			
3.3.90.39	OUTROS SERVIÇOS DE TERCEIROS - PESSOA JURÍDICA	0.01.00	20.000,00			
4.0.00.00	DESPESAS DE CAPITAL	0.000.000				10.000,00
4.4.00.00	INVESTIMENTOS	0.000.000			10.000,00	
4.4.90.00	APLICAÇÕES DIRETAS	0.000.000		10.000,00		
4.4.90.52	EQUIPAMENTOS E MATERIAL PERMANENTE	0.01.00	10.000,00			
TOTAL						173.000,00

**PREFEITURA MUNIC. DE BELÉM DE MARIA**

Rua Cel Manoel Carício - CNPJ:10.184.703/0001-70

Orçamento Programa - Exercício de 2021

Anexo 02

Page 12

NATUREZA DA DESPESA POR ORGÃO

PODER ORGÃO	02 PODER EXECUTIVO 11 SECRETARIA DE TRANSPORTE					
Código	Especificação	F.R.	Elemento	Modalidade	Grupo	Categoria Econômica
3.0.00.00	DESPESAS CORRENTES	0.000.000				6.500,00
3.1.00.00	PESSOAL E ENCARGOS SOCIAIS	0.000.000			1.500,00	
3.1.90.00	APLICAÇÕES DIRETAS	0.000.000		1.500,00		
3.1.90.11	VENCIMENTOS E VANTAGENS FIXAS - PESSOAL CIVIL	0.01.00	1.000,00			
3.1.90.13	OBRIGAÇÕES PATRONAIS	0.01.00	500,00			
3.3.00.00	OUTRAS DESPESAS CORRENTES	0.000.000			5.000,00	
3.3.90.00	APLICAÇÕES DIRETAS	0.000.000		5.000,00		
3.3.90.30	MATERIAL DE CONSUMO	0.01.00	2.000,00			
3.3.90.36	OUTROS SERVIÇOS DE TERCEIROS - PESSOA FÍSICA	0.01.00	1.000,00			
3.3.90.39	OUTROS SERVIÇOS DE TERCEIROS - PESSOA JURÍDICA	0.01.00	2.000,00			
4.0.00.00	DESPESAS DE CAPITAL	0.000.000				5.000,00
4.4.00.00	INVESTIMENTOS	0.000.000			5.000,00	
4.4.90.00	APLICAÇÕES DIRETAS	0.000.000		5.000,00		
4.4.90.52	EQUIPAMENTOS E MATERIAL PERMANENTE	0.01.00	5.000,00			
TOTAL						11.500,00

**PREFEITURA MUNIC. DE BELÉM DE MARIA**

Rua Cel Manoel Carício - CNPJ:10.184.703/0001-70

Orçamento Programa - Exercício de 2021

Anexo 02

Page 13

NATUREZA DA DESPESA POR ORGÃO

PODER ORGÃO	03 FUNDOS 10 FUNDO MUNICIPAL DE SAÚDE					
Código	Especificação	F.R.	Elemento	Modalidade	Grupo	Categoria Econômica
3.0.00.00	DESPESAS CORRENTES	0.000.000				6.874.951,17
3.1.00.00	PESSOAL E ENCARGOS SOCIAIS	0.000.000			1.769.000,00	
3.1.90.00	APLICAÇÕES DIRETAS	0.000.000		1.769.000,00		
3.1.90.04	CONTRATAÇÃO POR TEMPO DETERMINADO	0.01.62	364.000,00			
3.1.90.04	CONTRATAÇÃO POR TEMPO DETERMINADO	0.02.37	2.500,00			
3.1.90.04	CONTRATAÇÃO POR TEMPO DETERMINADO	0.05.43	426.000,00			
3.1.90.04	CONTRATAÇÃO POR TEMPO DETERMINADO	0.05.44	4.000,00			
3.1.90.04	CONTRATAÇÃO POR TEMPO DETERMINADO	0.05.47	32.000,00			
3.1.90.11	VENCIMENTOS E VANTAGENS FIXAS - PESSOAL CIVIL	0.01.62	485.000,00			
3.1.90.11	VENCIMENTOS E VANTAGENS FIXAS - PESSOAL CIVIL	0.02.37	1.500,00			
3.1.90.11	VENCIMENTOS E VANTAGENS FIXAS - PESSOAL CIVIL	0.05.43	257.000,00			
3.1.90.11	VENCIMENTOS E VANTAGENS FIXAS - PESSOAL CIVIL	0.05.44	2.000,00			
3.1.90.11	VENCIMENTOS E VANTAGENS FIXAS - PESSOAL CIVIL	0.05.47	13.000,00			
3.1.90.13	OBRIGAÇÕES PATRONAIS	0.01.62	111.000,00			
3.1.90.13	OBRIGAÇÕES PATRONAIS	0.02.37	1.000,00			
3.1.90.13	OBRIGAÇÕES PATRONAIS	0.05.43	59.000,00			
3.1.90.13	OBRIGAÇÕES PATRONAIS	0.05.44	2.000,00			
3.1.90.13	OBRIGAÇÕES PATRONAIS	0.05.47	4.000,00			
3.1.90.16	OUTRAS DESPESAS VARIÁVEIS - PESSOAL CIVIL	0.01.62	2.000,00			
3.1.90.16	OUTRAS DESPESAS VARIÁVEIS - PESSOAL CIVIL	0.05.47	1.000,00			
3.1.90.92	DESPESAS DE EXERCÍCIOS ANTERIORES	0.01.62	1.000,00			
3.1.90.94	INDENIZAÇÕES E RESTITUIÇÕES TRABALHISTAS	0.01.62	1.000,00			
3.3.00.00	OUTRAS DESPESAS CORRENTES	0.000.000			5.105.951,17	
3.3.90.00	APLICAÇÕES DIRETAS	0.000.000		5.105.951,17		
3.3.90.14	DIÁRIAS - CIVIL	0.01.62	6.000,00			
3.3.90.14	DIÁRIAS - CIVIL	0.02.37	1.000,00			
3.3.90.14	DIÁRIAS - CIVIL	0.05.43	2.000,00			
3.3.90.14	DIÁRIAS - CIVIL	0.05.47	2.000,00			
3.3.90.30	MATERIAL DE CONSUMO	0.01.62	1.071.000,00			
3.3.90.30	MATERIAL DE CONSUMO	0.02.37	4.000,00			
3.3.90.30	MATERIAL DE CONSUMO	0.02.91	5.000,00			
3.3.90.30	MATERIAL DE CONSUMO	0.05.43	242.000,00			
3.3.90.30	MATERIAL DE CONSUMO	0.05.44	340.000,00			
3.3.90.30	MATERIAL DE CONSUMO	0.05.46	80.000,00			
3.3.90.30	MATERIAL DE CONSUMO	0.05.47	10.000,00			
3.3.90.30	MATERIAL DE CONSUMO	0.05.58	4.000,00			
3.3.90.30	MATERIAL DE CONSUMO	0.05.83	13.000,00			
3.3.90.32	MATERIAL, BEM OU SERVIÇO PARA DISTRIBUIÇÃO GRATUIT	0.01.62	6.000,00			
3.3.90.33	PASSAGENS E DESPESAS COM LOCOMOÇÃO	0.01.62	1.000,00			

**PREFEITURA MUNIC. DE BELÉM DE MARIA**

Rua Cel Manoel Carício - CNPJ:10.184.703/0001-70

Orçamento Programa - Exercício de 2021

Anexo 02

Page 14

NATUREZA DA DESPESA POR ORGÃO

PODER ORGÃO	03 FUNDOS 10 FUNDO MUNICIPAL DE SAÚDE					
Código	Especificação	F.R.	Elemento	Modalidade	Grupo	Categoria Econômica
3.3.90.35	SERVIÇOS DE CONSULTORIA	0.01.62	1.000,00			
3.3.90.36	OUTROS SERVIÇOS DE TERCEIROS - PESSOA FÍSICA	0.01.62	96.000,00			
3.3.90.36	OUTROS SERVIÇOS DE TERCEIROS - PESSOA FÍSICA	0.02.37	3.000,00			
3.3.90.36	OUTROS SERVIÇOS DE TERCEIROS - PESSOA FÍSICA	0.02.91	3.000,00			
3.3.90.36	OUTROS SERVIÇOS DE TERCEIROS - PESSOA FÍSICA	0.05.43	77.000,00			
3.3.90.36	OUTROS SERVIÇOS DE TERCEIROS - PESSOA FÍSICA	0.05.44	2.000,00			
3.3.90.36	OUTROS SERVIÇOS DE TERCEIROS - PESSOA FÍSICA	0.05.47	2.000,00			
3.3.90.36	OUTROS SERVIÇOS DE TERCEIROS - PESSOA FÍSICA	0.05.58	4.000,00			
3.3.90.36	OUTROS SERVIÇOS DE TERCEIROS - PESSOA FÍSICA	0.05.83	2.000,00			
3.3.90.39	OUTROS SERVIÇOS DE TERCEIROS - PESSOA JURÍDICA	0.01.62	1.581.951,17			
3.3.90.39	OUTROS SERVIÇOS DE TERCEIROS - PESSOA JURÍDICA	0.02.37	7.000,00			
3.3.90.39	OUTROS SERVIÇOS DE TERCEIROS - PESSOA JURÍDICA	0.02.91	2.000,00			
3.3.90.39	OUTROS SERVIÇOS DE TERCEIROS - PESSOA JURÍDICA	0.05.43	1.283.000,00			
3.3.90.39	OUTROS SERVIÇOS DE TERCEIROS - PESSOA JURÍDICA	0.05.44	198.000,00			
3.3.90.39	OUTROS SERVIÇOS DE TERCEIROS - PESSOA JURÍDICA	0.05.47	2.000,00			
3.3.90.39	OUTROS SERVIÇOS DE TERCEIROS - PESSOA JURÍDICA	0.05.58	2.000,00			
3.3.90.39	OUTROS SERVIÇOS DE TERCEIROS - PESSOA JURÍDICA	0.05.83	5.000,00			
3.3.90.47	OBRIGAÇÕES TRIBUTÁRIAS E CONTRIBUTIVAS	0.01.62	11.000,00			
3.3.90.47	OBRIGAÇÕES TRIBUTÁRIAS E CONTRIBUTIVAS	0.02.37	5.000,00			
3.3.90.47	OBRIGAÇÕES TRIBUTÁRIAS E CONTRIBUTIVAS	0.05.43	4.000,00			
3.3.90.47	OBRIGAÇÕES TRIBUTÁRIAS E CONTRIBUTIVAS	0.05.44	2.000,00			
3.3.90.47	OBRIGAÇÕES TRIBUTÁRIAS E CONTRIBUTIVAS	0.05.47	4.000,00			
3.3.90.48	OUTROS AUXÍLIOS FINANCEIROS A PESSOA FÍSICA	0.01.62	20.000,00			
3.3.90.92	DESPESAS DE EXERCÍCIOS ANTERIORES	0.01.62	1.000,00			
3.3.90.93	INDENIZAÇÕES E RESTITUIÇÕES	0.01.62	1.000,00			
4.0.00.00	DESPESAS DE CAPITAL	0.000.000				1.290.000,00
4.4.00.00	INVESTIMENTOS	0.000.000			1.290.000,00	
4.4.90.00	APLICAÇÕES DIRETAS	0.000.000		1.290.000,00		
4.4.90.51	OBRAS E INSTALAÇÕES	0.01.62	30.000,00			
4.4.90.51	OBRAS E INSTALAÇÕES	0.05.49	500.000,00			
4.4.90.51	OBRAS E INSTALAÇÕES	0.05.50	450.000,00			
4.4.90.52	EQUIPAMENTOS E MATERIAL PERMANENTE	0.01.62	20.000,00			
4.4.90.52	EQUIPAMENTOS E MATERIAL PERMANENTE	0.05.49	140.000,00			
4.4.90.52	EQUIPAMENTOS E MATERIAL PERMANENTE	0.05.50	150.000,00			
TOTAL						8.164.951,17

**PREFEITURA MUNIC. DE BELÉM DE MARIA**

Rua Cel Manoel Carício - CNPJ:10.184.703/0001-70

Orçamento Programa - Exercício de 2021

Anexo 02

Page 15

NATUREZA DA DESPESA POR ORGÃO

PODER ORGÃO	03 FUNDOS 20 FUNDO MUNICIPAL DE ASSISTÊNCIA SOCIAL					
Código	Especificação	F.R.	Elemento	Modalidade	Grupo	Categoria Econômica
3.0.00.00	DESPESAS CORRENTES	0.000.000				1.233.000,00
3.1.00.00	PESSOAL E ENCARGOS SOCIAIS	0.000.000			480.000,00	
3.1.90.00	APLICAÇÕES DIRETAS	0.000.000		480.000,00		
3.1.90.04	CONTRATAÇÃO POR TEMPO DETERMINADO	0.01.00	76.000,00			
3.1.90.04	CONTRATAÇÃO POR TEMPO DETERMINADO	0.05.20	45.000,00			
3.1.90.04	CONTRATAÇÃO POR TEMPO DETERMINADO	0.05.22	104.000,00			
3.1.90.04	CONTRATAÇÃO POR TEMPO DETERMINADO	0.05.25	61.000,00			
3.1.90.04	CONTRATAÇÃO POR TEMPO DETERMINADO	0.05.26	90.000,00			
3.1.90.04	CONTRATAÇÃO POR TEMPO DETERMINADO	0.05.71	26.000,00			
3.1.90.04	CONTRATAÇÃO POR TEMPO DETERMINADO	0.05.72	18.000,00			
3.1.90.04	CONTRATAÇÃO POR TEMPO DETERMINADO	0.05.90	36.000,00			
3.1.90.11	VENCIMENTOS E VANTAGENS FIXAS - PESSOAL CIVIL	0.01.00	6.000,00			
3.1.90.11	VENCIMENTOS E VANTAGENS FIXAS - PESSOAL CIVIL	0.05.20	1.000,00			
3.1.90.11	VENCIMENTOS E VANTAGENS FIXAS - PESSOAL CIVIL	0.05.22	1.000,00			
3.1.90.11	VENCIMENTOS E VANTAGENS FIXAS - PESSOAL CIVIL	0.05.25	1.000,00			
3.1.90.11	VENCIMENTOS E VANTAGENS FIXAS - PESSOAL CIVIL	0.05.26	1.000,00			
3.1.90.11	VENCIMENTOS E VANTAGENS FIXAS - PESSOAL CIVIL	0.05.90	1.000,00			
3.1.90.13	OBRIGAÇÕES PATRONAIS	0.01.00	6.000,00			
3.1.90.13	OBRIGAÇÕES PATRONAIS	0.05.20	1.000,00			
3.1.90.13	OBRIGAÇÕES PATRONAIS	0.05.22	1.000,00			
3.1.90.13	OBRIGAÇÕES PATRONAIS	0.05.25	1.000,00			
3.1.90.13	OBRIGAÇÕES PATRONAIS	0.05.26	1.000,00			
3.1.90.13	OBRIGAÇÕES PATRONAIS	0.05.90	1.000,00			
3.1.90.92	DESPESAS DE EXERCÍCIOS ANTERIORES	0.01.00	2.000,00			
3.3.00.00	OUTRAS DESPESAS CORRENTES	0.000.000			753.000,00	
3.3.90.00	APLICAÇÕES DIRETAS	0.000.000		753.000,00		
3.3.90.14	DIÁRIAS - CIVIL	0.01.00	8.000,00			
3.3.90.14	DIÁRIAS - CIVIL	0.05.20	1.000,00			
3.3.90.14	DIÁRIAS - CIVIL	0.05.23	2.000,00			
3.3.90.14	DIÁRIAS - CIVIL	0.05.25	2.000,00			
3.3.90.14	DIÁRIAS - CIVIL	0.05.90	1.000,00			
3.3.90.30	MATERIAL DE CONSUMO	0.01.00	79.000,00			
3.3.90.30	MATERIAL DE CONSUMO	0.02.45	2.000,00			
3.3.90.30	MATERIAL DE CONSUMO	0.02.68	4.000,00			
3.3.90.30	MATERIAL DE CONSUMO	0.05.19	3.000,00			
3.3.90.30	MATERIAL DE CONSUMO	0.05.20	1.000,00			
3.3.90.30	MATERIAL DE CONSUMO	0.05.22	3.000,00			
3.3.90.30	MATERIAL DE CONSUMO	0.05.23	2.000,00			
3.3.90.30	MATERIAL DE CONSUMO	0.05.25	1.000,00			

**PREFEITURA MUNIC. DE BELÉM DE MARIA**

Rua Cel Manoel Carício - CNPJ:10.184.703/0001-70

Orçamento Programa - Exercício de 2021

Anexo 02

Page 16

NATUREZA DA DESPESA POR ORGÃO

PODER ORGÃO	03 FUNDOS 20 FUNDO MUNICIPAL DE ASSISTÊNCIA SOCIAL					
Código	Especificação	F.R.	Elemento	Modalidade	Grupo	Categoria Econômica
3.3.90.30	MATERIAL DE CONSUMO	0.05.26	15.000,00			
3.3.90.30	MATERIAL DE CONSUMO	0.05.59	2.000,00			
3.3.90.30	MATERIAL DE CONSUMO	0.05.71	7.000,00			
3.3.90.30	MATERIAL DE CONSUMO	0.05.72	1.000,00			
3.3.90.30	MATERIAL DE CONSUMO	0.05.83	6.000,00			
3.3.90.30	MATERIAL DE CONSUMO	0.05.90	1.000,00			
3.3.90.32	MATERIAL, BEM OU SERVIÇO PARA DISTRIBUIÇÃO GRATUIT	0.01.00	145.000,00			
3.3.90.32	MATERIAL, BEM OU SERVIÇO PARA DISTRIBUIÇÃO GRATUIT	0.02.73	8.000,00			
3.3.90.33	PASSAGENS E DESPESAS COM LOCOMOÇÃO	0.01.00	4.000,00			
3.3.90.33	PASSAGENS E DESPESAS COM LOCOMOÇÃO	0.05.20	1.000,00			
3.3.90.33	PASSAGENS E DESPESAS COM LOCOMOÇÃO	0.05.23	1.000,00			
3.3.90.33	PASSAGENS E DESPESAS COM LOCOMOÇÃO	0.05.25	1.000,00			
3.3.90.33	PASSAGENS E DESPESAS COM LOCOMOÇÃO	0.05.90	1.000,00			
3.3.90.35	SERVIÇOS DE CONSULTORIA	0.01.00	5.000,00			
3.3.90.36	OUTROS SERVIÇOS DE TERCEIROS - PESSOA FÍSICA	0.01.00	140.000,00			
3.3.90.36	OUTROS SERVIÇOS DE TERCEIROS - PESSOA FÍSICA	0.02.45	2.000,00			
3.3.90.36	OUTROS SERVIÇOS DE TERCEIROS - PESSOA FÍSICA	0.02.68	3.000,00			
3.3.90.36	OUTROS SERVIÇOS DE TERCEIROS - PESSOA FÍSICA	0.02.73	2.000,00			
3.3.90.36	OUTROS SERVIÇOS DE TERCEIROS - PESSOA FÍSICA	0.05.19	1.000,00			
3.3.90.36	OUTROS SERVIÇOS DE TERCEIROS - PESSOA FÍSICA	0.05.20	11.000,00			
3.3.90.36	OUTROS SERVIÇOS DE TERCEIROS - PESSOA FÍSICA	0.05.22	6.000,00			
3.3.90.36	OUTROS SERVIÇOS DE TERCEIROS - PESSOA FÍSICA	0.05.23	5.000,00			
3.3.90.36	OUTROS SERVIÇOS DE TERCEIROS - PESSOA FÍSICA	0.05.25	12.000,00			
3.3.90.36	OUTROS SERVIÇOS DE TERCEIROS - PESSOA FÍSICA	0.05.26	35.000,00			
3.3.90.36	OUTROS SERVIÇOS DE TERCEIROS - PESSOA FÍSICA	0.05.59	3.000,00			
3.3.90.36	OUTROS SERVIÇOS DE TERCEIROS - PESSOA FÍSICA	0.05.71	3.000,00			
3.3.90.36	OUTROS SERVIÇOS DE TERCEIROS - PESSOA FÍSICA	0.05.72	4.000,00			
3.3.90.36	OUTROS SERVIÇOS DE TERCEIROS - PESSOA FÍSICA	0.05.83	1.000,00			
3.3.90.36	OUTROS SERVIÇOS DE TERCEIROS - PESSOA FÍSICA	0.05.90	10.000,00			
3.3.90.39	OUTROS SERVIÇOS DE TERCEIROS - PESSOA JURÍDICA	0.01.00	98.000,00			
3.3.90.39	OUTROS SERVIÇOS DE TERCEIROS - PESSOA JURÍDICA	0.02.45	1.000,00			
3.3.90.39	OUTROS SERVIÇOS DE TERCEIROS - PESSOA JURÍDICA	0.02.68	3.000,00			
3.3.90.39	OUTROS SERVIÇOS DE TERCEIROS - PESSOA JURÍDICA	0.05.19	1.000,00			
3.3.90.39	OUTROS SERVIÇOS DE TERCEIROS - PESSOA JURÍDICA	0.05.20	3.000,00			
3.3.90.39	OUTROS SERVIÇOS DE TERCEIROS - PESSOA JURÍDICA	0.05.22	13.000,00			
3.3.90.39	OUTROS SERVIÇOS DE TERCEIROS - PESSOA JURÍDICA	0.05.23	4.000,00			
3.3.90.39	OUTROS SERVIÇOS DE TERCEIROS - PESSOA JURÍDICA	0.05.25	5.000,00			
3.3.90.39	OUTROS SERVIÇOS DE TERCEIROS - PESSOA JURÍDICA	0.05.26	15.000,00			

**PREFEITURA MUNIC. DE BELÉM DE MARIA**

Rua Cel Manoel Carício - CNPJ:10.184.703/0001-70

Orçamento Programa - Exercício de 2021

Anexo 02

Page 17

NATUREZA DA DESPESA POR ORGÃO

PODER ORGÃO	03 FUNDOS 20 FUNDO MUNICIPAL DE ASSISTÊNCIA SOCIAL					
Código	Especificação	F.R.	Elemento	Modalidade	Grupo	Categoria Econômica
3.3.90.39	OUTROS SERVIÇOS DE TERCEIROS - PESSOA JURÍDICA	0.05.59	5.000,00			
3.3.90.39	OUTROS SERVIÇOS DE TERCEIROS - PESSOA JURÍDICA	0.05.71	4.000,00			
3.3.90.39	OUTROS SERVIÇOS DE TERCEIROS - PESSOA JURÍDICA	0.05.72	2.000,00			
3.3.90.39	OUTROS SERVIÇOS DE TERCEIROS - PESSOA JURÍDICA	0.05.83	1.000,00			
3.3.90.39	OUTROS SERVIÇOS DE TERCEIROS - PESSOA JURÍDICA	0.05.90	5.000,00			
3.3.90.47	OBRIGAÇÕES TRIBUTÁRIAS E CONTRIBUTIVAS	0.01.00	10.000,00			
3.3.90.47	OBRIGAÇÕES TRIBUTÁRIAS E CONTRIBUTIVAS	0.05.20	1.000,00			
3.3.90.47	OBRIGAÇÕES TRIBUTÁRIAS E CONTRIBUTIVAS	0.05.22	2.000,00			
3.3.90.47	OBRIGAÇÕES TRIBUTÁRIAS E CONTRIBUTIVAS	0.05.23	1.000,00			
3.3.90.47	OBRIGAÇÕES TRIBUTÁRIAS E CONTRIBUTIVAS	0.05.25	1.000,00			
3.3.90.47	OBRIGAÇÕES TRIBUTÁRIAS E CONTRIBUTIVAS	0.05.26	1.000,00			
3.3.90.47	OBRIGAÇÕES TRIBUTÁRIAS E CONTRIBUTIVAS	0.05.90	1.000,00			
3.3.90.48	OUTROS AUXÍLIOS FINANCEIROS A PESSOA FÍSICA	0.01.00	25.000,00			
3.3.90.48	OUTROS AUXÍLIOS FINANCEIROS A PESSOA FÍSICA	0.05.83	2.000,00			
3.3.90.92	DESPESAS DE EXERCÍCIOS ANTERIORES	0.01.00	2.000,00			
3.3.90.93	INDENIZAÇÕES E RESTITUIÇÕES	0.01.00	2.000,00			
4.0.00.00	DESPESAS DE CAPITAL	0.000.000				42.000,00
4.4.00.00	INVESTIMENTOS	0.000.000			42.000,00	
4.4.90.00	APLICAÇÕES DIRETAS	0.000.000		42.000,00		
4.4.90.51	OBRAS E INSTALAÇÕES	0.01.00	10.000,00			
4.4.90.52	EQUIPAMENTOS E MATERIAL PERMANENTE	0.01.00	17.000,00			
4.4.90.52	EQUIPAMENTOS E MATERIAL PERMANENTE	0.02.45	5.000,00			
4.4.90.52	EQUIPAMENTOS E MATERIAL PERMANENTE	0.05.90	10.000,00			
TOTAL						1.275.000,00

**PREFEITURA MUNIC. DE BELÉM DE MARIA**

Rua Cel Manoel Carício - CNPJ:10.184.703/0001-70

Orçamento Programa - Exercício de 2021

Anexo 02

Page 18

NATUREZA DA DESPESA POR ORGÃO

Código	Especificação	F.R.	Elemento	Modalidade	Grupo	Categoria Econômica
PODER ORGÃO	03 FUNDOS 40 FUNDO MUN DE DEFESA DOS DIREITOS DA CRIANÇA E DO ADOLESCENTE					
3.0.00.00	DESPESAS CORRENTES	0.000.000				80.000,00
3.1.00.00	PESSOAL E ENCARGOS SOCIAIS	0.000.000			3.000,00	
3.1.90.00	APLICACÕES DIRETAS	0.000.000		3.000,00		
3.1.90.04	CONTRATAÇÃO POR TEMPO DETERMINADO	0.01.00	1.500,00			
3.1.90.11	VENCIMENTOS E VANTAGENS FIXAS - PESSOAL CIVIL	0.01.00	1.000,00			
3.1.90.13	OBRIGAÇÕES PATRONAIS	0.01.00	500,00			
3.3.00.00	OUTRAS DESPESAS CORRENTES	0.000.000			77.000,00	
3.3.90.00	APLICAÇÕES DIRETAS	0.000.000		77.000,00		
3.3.90.14	DIÁRIAS - CIVIL	0.01.00	35.000,00			
3.3.90.30	MATERIAL DE CONSUMO	0.01.00	11.000,00			
3.3.90.36	OUTROS SERVIÇOS DE TERCEIROS - PESSOA FÍSICA	0.01.00	6.000,00			
3.3.90.39	OUTROS SERVIÇOS DE TERCEIROS - PESSOA JURÍDICA	0.01.00	25.000,00			
TOTAL						80.000,00

**PREFEITURA MUNIC. DE BELÉM DE MARIA**

Rua Cel Manoel Carício - CNPJ:10.184.703/0001-70

Orçamento Programa - Exercício de 2021

Anexo 02

Page 19

NATUREZA DA DESPESA POR ORGÃO

PODER ORGÃO		03 FUNDOS 50 FUNDO DE DESENVOLVIMENTO MUNICIPAL - FDM BELEM DE MARIA				
Código	Especificação	F.R.	Elemento	Modalidade	Grupo	Categoria Econômica
4.0.00.00	DESPESAS DE CAPITAL	0.000.000				400.500,00
4.4.00.00	INVESTIMENTOS	0.000.000			400.500,00	
4.4.90.00	APLICAÇÕES DIRETAS	0.000.000		400.500,00		
4.4.90.51	OBRAS E INSTALAÇÕES	0.02.38	300.500,00			
4.4.90.52	EQUIPAMENTOS E MATERIAL PERMANENTE	0.02.38	100.000,00			
TOTAL						400.500,00

**PREFEITURA MUNIC. DE BELÉM DE MARIA**

Rua Cel Manoel Carício - CNPJ:10.184.703/0001-70

Orçamento Programa - Exercício de 2021

Anexo 02

Page 20

NATUREZA DA DESPESA POR ORGÃO

PODER ORGÃO		03 FUNDOS 60 FUNDO MUNICIPAL DOS DIREITOS A PESSOA IDOSA - FMDI				
Código	Especificação	F.R.	Elemento	Modalidade	Grupo	Categoria Econômica
3.0.00.00	DESPESAS CORRENTES	0.000.000				5.000,00
3.1.00.00	PESSOAL E ENCARGOS SOCIAIS	0.000.000			1.500,00	
3.1.90.00	APLICAÇÕES DIRETAS	0.000.000		1.500,00		
3.1.90.11	VENCIMENTOS E VANTAGENS FIXAS - PESSOAL CIVIL	0.01.00	1.000,00			
3.1.90.13	OBRIGAÇÕES PATRONAIS	0.01.00	500,00			
3.3.00.00	OUTRAS DESPESAS CORRENTES	0.000.000			3.500,00	
3.3.90.00	APLICAÇÕES DIRETAS	0.000.000		3.500,00		
3.3.90.14	DIÁRIAS - CIVIL	0.01.00	500,00			
3.3.90.30	MATERIAL DE CONSUMO	0.01.00	1.000,00			
3.3.90.36	OUTROS SERVIÇOS DE TERCEIROS - PESSOA FÍSICA	0.01.00	1.000,00			
3.3.90.39	OUTROS SERVIÇOS DE TERCEIROS - PESSOA JURÍDICA	0.01.00	1.000,00			
TOTAL						5.000,00

**PREFEITURA MUNIC. DE BELÉM DE MARIA**

Rua Cel Manoel Carício - CNPJ:10.184.703/0001-70

Orçamento Programa - Exercício de 2021

Anexo 02

Page 21

NATUREZA DA DESPESA POR ORGÃO

PODER ORGÃO		03 FUNDOS 70 FUNDO MUNICIPAL DO MEIO AMBIENTE - FMMA				
Código	Especificação	F.R.	Elemento	Modalidade	Grupo	Categoria Econômica
3.0.00.00	DESPESAS CORRENTES	0.000.000				13.000,00
3.1.00.00	PESSOAL E ENCARGOS SOCIAIS	0.000.000			1.500,00	
3.1.90.00	APLICAÇÕES DIRETAS	0.000.000		1.500,00		
3.1.90.11	VENCIMENTOS E VANTAGENS FIXAS - PESSOAL CIVIL	0.01.00	1.000,00			
3.1.90.13	OBRIGAÇÕES PATRONAIS	0.01.00	500,00			
3.3.00.00	OUTRAS DESPESAS CORRENTES	0.000.000			11.500,00	
3.3.90.00	APLICAÇÕES DIRETAS	0.000.000		11.500,00		
3.3.90.14	DIÁRIAS - CIVIL	0.01.00	2.000,00			
3.3.90.30	MATERIAL DE CONSUMO	0.01.00	2.000,00			
3.3.90.32	MATERIAL, BEM OU SERVIÇO PARA DISTRIBUIÇÃO GRATUIT	0.01.00	2.000,00			
3.3.90.36	OUTROS SERVIÇOS DE TERCEIROS - PESSOA FÍSICA	0.01.00	2.500,00			
3.3.90.39	OUTROS SERVIÇOS DE TERCEIROS - PESSOA JURÍDICA	0.01.00	3.000,00			
TOTAL						13.000,00

**PREFEITURA MUNIC. DE BELÉM DE MARIA**

Rua Cel Manoel Caricio - CNPJ:10.184.703/0001-70

Orçamento Programa - Exercício de 2021

Anexo 02

Page 22

NATUREZA DA DESPESA POR ORGÃO

PODER ORGÃO	03 FUNDOS 80 FUNDO MUNICIPAL DE EDUCAÇÃO					
Código	Especificação	F.R.	Elemento	Modalidade	Grupo	Categoria Econômica
3.0.00.00	DESPESAS CORRENTES	0.000.000				12.305.413,55
3.1.00.00	PESSOAL E ENCARGOS SOCIAIS	0.000.000			8.504.000,00	
3.1.90.00	APLICAÇÕES DIRETAS	0.000.000		8.504.000,00		
3.1.90.04	CONTRATAÇÃO POR TEMPO DETERMINADO	0.01.64	20.000,00			
3.1.90.04	CONTRATAÇÃO POR TEMPO DETERMINADO	0.05.29	2.650.000,00			
3.1.90.04	CONTRATAÇÃO POR TEMPO DETERMINADO	0.05.30	487.000,00			
3.1.90.04	CONTRATAÇÃO POR TEMPO DETERMINADO	0.05.66	370.000,00			
3.1.90.04	CONTRATAÇÃO POR TEMPO DETERMINADO	0.05.70	52.000,00			
3.1.90.11	VENCIMENTOS E VANTAGENS FIXAS - PESSOAL CIVIL	0.01.64	573.500,00			
3.1.90.11	VENCIMENTOS E VANTAGENS FIXAS - PESSOAL CIVIL	0.05.29	2.590.000,00			
3.1.90.11	VENCIMENTOS E VANTAGENS FIXAS - PESSOAL CIVIL	0.05.30	500.000,00			
3.1.90.11	VENCIMENTOS E VANTAGENS FIXAS - PESSOAL CIVIL	0.05.66	300.000,00			
3.1.90.11	VENCIMENTOS E VANTAGENS FIXAS - PESSOAL CIVIL	0.05.70	68.000,00			
3.1.90.13	OBRIGAÇÕES PATRONAIS	0.01.64	197.500,00			
3.1.90.13	OBRIGAÇÕES PATRONAIS	0.05.29	500.000,00			
3.1.90.13	OBRIGAÇÕES PATRONAIS	0.05.30	100.000,00			
3.1.90.13	OBRIGAÇÕES PATRONAIS	0.05.66	65.000,00			
3.1.90.13	OBRIGAÇÕES PATRONAIS	0.05.70	25.000,00			
3.1.90.16	OUTRAS DESPESAS VARIÁVEIS - PESSOAL CIVIL	0.01.64	2.000,00			
3.1.90.92	DESPESAS DE EXERCÍCIOS ANTERIORES	0.01.64	2.000,00			
3.1.90.94	INDENIZAÇÕES E RESTITUIÇÕES TRABALHISTAS	0.01.64	2.000,00			
3.3.00.00	OUTRAS DESPESAS CORRENTES	0.000.000			3.801.413,55	
3.3.90.00	APLICAÇÕES DIRETAS	0.000.000		3.801.413,55		
3.3.90.14	DIÁRIAS - CIVIL	0.01.64	16.000,00			
3.3.90.30	MATERIAL DE CONSUMO	0.01.64	68.000,00			
3.3.90.30	MATERIAL DE CONSUMO	0.02.40	20.000,00			
3.3.90.30	MATERIAL DE CONSUMO	0.05.01	260.000,00			
3.3.90.30	MATERIAL DE CONSUMO	0.05.05	75.000,00			
3.3.90.30	MATERIAL DE CONSUMO	0.05.30	1.037.000,00			
3.3.90.30	MATERIAL DE CONSUMO	0.05.32	290.000,00			
3.3.90.30	MATERIAL DE CONSUMO	0.05.33	1.000,00			
3.3.90.30	MATERIAL DE CONSUMO	0.05.57	5.000,00			
3.3.90.32	MATERIAL, BEM OU SERVIÇO PARA DISTRIBUIÇÃO GRATUIT	0.01.64	10.000,00			
3.3.90.36	OUTROS SERVIÇOS DE TERCEIROS - PESSOA FÍSICA	0.01.64	30.000,00			
3.3.90.36	OUTROS SERVIÇOS DE TERCEIROS - PESSOA FÍSICA	0.02.40	9.000,00			
3.3.90.36	OUTROS SERVIÇOS DE TERCEIROS - PESSOA FÍSICA	0.05.05	35.000,00			
3.3.90.36	OUTROS SERVIÇOS DE TERCEIROS - PESSOA FÍSICA	0.05.30	52.000,00			
3.3.90.36	OUTROS SERVIÇOS DE TERCEIROS - PESSOA FÍSICA	0.05.32	20.000,00			
3.3.90.36	OUTROS SERVIÇOS DE TERCEIROS - PESSOA FÍSICA	0.05.33	1.000,00			

**PREFEITURA MUNIC. DE BELÉM DE MARIA**

Rua Cel Manoel Carício - CNPJ:10.184.703/0001-70

Orçamento Programa - Exercício de 2021

Anexo 02

Page 23

NATUREZA DA DESPESA POR ORGÃO

PODER ORGÃO		03 FUNDOS 80 FUNDO MUNICIPAL DE EDUCAÇÃO				
Código	Especificação	F.R.	Elemento	Modalidade	Grupo	Categoria Econômica
3.3.90.36	OUTROS SERVIÇOS DE TERCEIROS - PESSOA FÍSICA	0.05.57	3.000,00			
3.3.90.39	OUTROS SERVIÇOS DE TERCEIROS - PESSOA JURÍDICA	0.01.64	1.326.413,55			
3.3.90.39	OUTROS SERVIÇOS DE TERCEIROS - PESSOA JURÍDICA	0.02.40	20.000,00			
3.3.90.39	OUTROS SERVIÇOS DE TERCEIROS - PESSOA JURÍDICA	0.05.05	33.000,00			
3.3.90.39	OUTROS SERVIÇOS DE TERCEIROS - PESSOA JURÍDICA	0.05.30	266.000,00			
3.3.90.39	OUTROS SERVIÇOS DE TERCEIROS - PESSOA JURÍDICA	0.05.32	20.000,00			
3.3.90.39	OUTROS SERVIÇOS DE TERCEIROS - PESSOA JURÍDICA	0.05.33	1.000,00			
3.3.90.39	OUTROS SERVIÇOS DE TERCEIROS - PESSOA JURÍDICA	0.05.57	2.000,00			
3.3.90.39	OUTROS SERVIÇOS DE TERCEIROS - PESSOA JURÍDICA	0.05.70	170.000,00			
3.3.90.47	OBRIGAÇÕES TRIBUTÁRIAS E CONTRIBUTIVAS	0.01.64	10.000,00			
3.3.90.47	OBRIGAÇÕES TRIBUTÁRIAS E CONTRIBUTIVAS	0.02.40	1.000,00			
3.3.90.47	OBRIGAÇÕES TRIBUTÁRIAS E CONTRIBUTIVAS	0.05.05	2.000,00			
3.3.90.47	OBRIGAÇÕES TRIBUTÁRIAS E CONTRIBUTIVAS	0.05.30	5.000,00			
3.3.90.47	OBRIGAÇÕES TRIBUTÁRIAS E CONTRIBUTIVAS	0.05.32	5.000,00			
3.3.90.47	OBRIGAÇÕES TRIBUTÁRIAS E CONTRIBUTIVAS	0.05.33	1.000,00			
3.3.90.92	DESPESAS DE EXERCÍCIOS ANTERIORES	0.01.64	4.000,00			
3.3.90.92	DESPESAS DE EXERCÍCIOS ANTERIORES	0.05.30	1.000,00			
3.3.90.93	INDENIZAÇÕES E RESTITUIÇÕES	0.01.64	2.000,00			
4.0.00.00	DESPESAS DE CAPITAL	0.000.000				280.000,00
4.4.00.00	INVESTIMENTOS	0.000.000			280.000,00	
4.4.90.00	APLICAÇÕES DIRETAS	0.000.000		280.000,00		
4.4.90.51	OBRAS E INSTALAÇÕES	0.01.64	15.000,00			
4.4.90.51	OBRAS E INSTALAÇÕES	0.05.34	130.000,00			
4.4.90.51	OBRAS E INSTALAÇÕES	0.05.92	50.000,00			
4.4.90.52	EQUIPAMENTOS E MATERIAL PERMANENTE	0.01.64	37.000,00			
4.4.90.52	EQUIPAMENTOS E MATERIAL PERMANENTE	0.05.30	12.000,00			
4.4.90.52	EQUIPAMENTOS E MATERIAL PERMANENTE	0.05.32	15.000,00			
4.4.90.52	EQUIPAMENTOS E MATERIAL PERMANENTE	0.05.33	1.000,00			
4.4.90.52	EQUIPAMENTOS E MATERIAL PERMANENTE	0.05.34	20.000,00			
TOTAL						12.585.413,55

**PREFEITURA MUNIC. DE BELÉM DE MARIA**

Rua Cel Manoel Carício - CNPJ:10.184.703/0001-70

Orçamento Programa - Exercício de 2021

Anexo 02

Page 24

NATUREZA DA DESPESA POR ORGÃO

PODER ORGÃO	04 CONSÓRCIOS 10 CONSÓRCIO DE MUNÍCIOS DO AGRESTE/MATA SUL - PE					
Código	Especificação	F.R.	Elemento	Modalidade	Grupo	Categoria Econômica
3.0.00.00	DESPESAS CORRENTES	0.000.000				141.500,00
3.1.00.00	PESSOAL E ENCARGOS SOCIAIS	0.000.000			44.000,00	
3.1.90.00	APLICAÇÕES DIRETAS	0.000.000		44.000,00		
3.1.90.04	CONTRATAÇÃO POR TEMPO DETERMINADO	0.06.51	31.000,00			
3.1.90.11	VENCIMENTOS E VANTAGENS FIXAS - PESSOAL CIVIL	0.06.51	1.000,00			
3.1.90.13	OBRIGAÇÕES PATRONAIS	0.06.51	9.000,00			
3.1.90.94	INDENIZAÇÕES E RESTITUIÇÕES TRABALHISTAS	0.06.51	3.000,00			
3.3.00.00	OUTRAS DESPESAS CORRENTES	0.000.000			97.500,00	
3.3.90.00	APLICAÇÕES DIRETAS	0.000.000		97.500,00		
3.3.90.14	DIÁRIAS - CIVIL	0.06.51	1.000,00			
3.3.90.30	MATERIAL DE CONSUMO	0.06.51	6.000,00			
3.3.90.35	SERVIÇOS DE CONSULTORIA	0.06.51	12.000,00			
3.3.90.36	OUTROS SERVIÇOS DE TERCEIROS - PESSOA FÍSICA	0.06.51	7.000,00			
3.3.90.39	OUTROS SERVIÇOS DE TERCEIROS - PESSOA JURÍDICA	0.06.51	70.000,00			
3.3.90.47	OBRIGAÇÕES TRIBUTÁRIAS E CONTRIBUTIVAS	0.06.51	1.000,00			
3.3.90.92	DESPESAS DE EXERCÍCIOS ANTERIORES	0.06.51	500,00			
4.0.00.00	DESPESAS DE CAPITAL	0.000.000				2.500,00
4.4.00.00	INVESTIMENTOS	0.000.000			2.500,00	
4.4.90.00	APLICAÇÕES DIRETAS	0.000.000		2.500,00		
4.4.90.51	OBRAS E INSTALAÇÕES	0.06.51	1.000,00			
4.4.90.52	EQUIPAMENTOS E MATERIAL PERMANENTE	0.06.51	1.000,00			
4.4.90.61	AQUISIÇÃO DE IMÓVEIS	0.06.51	500,00			
TOTAL						144.000,00
TOTAL GERAL						38.459.000,00

**PREFEITURA MUNIC. DE BELÉM DE MARIA**

Rua Cel Manoel Caricio - CNPJ:10.184.703/0001-70

Anexo 02

Page 1

Orçamento Programa - Exercício de 2021

NATUREZA DA DESPESA POR ORGÃO E UNIDADE

Código	Especificação	F.R.	Elemento	Modalidade	Grupo	Categoria Econômica
PODER	01 PODER LEGISLATIVO					
ORGÃO	01 CORPO DELIBERATIVO DA SECRETARIA DA CAMARA					
UNIDADE	01 CORPO DELIBERATIVO DA SECRETARIA DA CAMARA					
3.0.00.00	DESPESAS CORRENTES	0.000.000				1.676.000,00
3.1.00.00	PESSOAL E ENCARGOS SOCIAIS	0.000.000			1.163.000,00	
3.1.90.00	APLICAÇÕES DIRETAS	0.000.000		1.163.000,00		
3.1.90.04	CONTRATAÇÃO POR TEMPO DETERMINADO	0.01.00	8.000,00			
3.1.90.11	VENCIMENTOS E VANTAGENS FIXAS - PESSOAL CIVIL	0.01.00	905.000,00			
3.1.90.13	OBRIGAÇÕES PATRONAIS	0.01.00	244.000,00			
3.1.90.16	OUTRAS DESPESAS VARIÁVEIS - PESSOAL CIVIL	0.01.00	1.000,00			
3.1.90.92	DESPESAS DE EXERCÍCIOS ANTERIORES	0.01.00	5.000,00			
3.3.00.00	OUTRAS DESPESAS CORRENTES	0.000.000			513.000,00	
3.3.90.00	APLICAÇÕES DIRETAS	0.000.000		513.000,00		
3.3.90.14	DIÁRIAS - CIVIL	0.01.00	10.000,00			
3.3.90.30	MATERIAL DE CONSUMO	0.01.00	37.000,00			
3.3.90.35	SERVIÇOS DE CONSULTORIA	0.01.00	120.000,00			
3.3.90.36	OUTROS SERVIÇOS DE TERCEIROS - PESSOA FÍSICA	0.01.00	57.000,00			
3.3.90.39	OUTROS SERVIÇOS DE TERCEIROS - PESSOA JURÍDICA	0.01.00	222.000,00			
3.3.90.92	DESPESAS DE EXERCÍCIOS ANTERIORES	0.01.00	1.000,00			
3.3.90.93	INDENIZAÇÕES E RESTITUIÇÕES	0.01.00	66.000,00			
4.0.00.00	DESPESAS DE CAPITAL	0.000.000				85.000,00
4.4.00.00	INVESTIMENTOS	0.000.000			85.000,00	
4.4.90.00	APLICAÇÕES DIRETAS	0.000.000		85.000,00		
4.4.90.51	OBRAS E INSTALAÇÕES	0.01.00	45.000,00			
4.4.90.52	EQUIPAMENTOS E MATERIAL PERMANENTE	0.01.00	40.000,00			
TOTAL						1.761.000,00

**PREFEITURA MUNIC. DE BELÉM DE MARIA**

Rua Cel Manoel Caricio - CNPJ:10.184.703/0001-70

Anexo 02
Page 2

Orçamento Programa - Exercício de 2021

NATUREZA DA DESPESA POR ORGÃO E UNIDADE

PODER 02 PODER EXECUTIVO						
ORGÃO 01 GABINETE DO PREFEITO						
UNIDADE 01 GABINETE DO PREFEITO						
Código	Especificação	F.R.	Elemento	Modalidade	Grupo	Categoria Econômica
3.0.00.00	DESPESAS CORRENTES	0.000.000				726.500,00
3.1.00.00	PESSOAL E ENCARGOS SOCIAIS	0.000.000			698.500,00	
3.1.90.00	APLICAÇÕES DIRETAS	0.000.000		698.500,00		
3.1.90.04	CONTRATAÇÃO POR TEMPO DETERMINADO	0.01.00	1.500,00			
3.1.90.11	VENCIMENTOS E VANTAGENS FIXAS - PESSOAL CIVIL	0.01.00	570.000,00			
3.1.90.13	OBRIGAÇÕES PATRONAIS	0.01.00	126.000,00			
3.1.90.16	OUTRAS DESPESAS VARIÁVEIS - PESSOAL CIVIL	0.01.00	1.000,00			
3.3.00.00	OUTRAS DESPESAS CORRENTES	0.000.000			28.000,00	
3.3.90.00	APLICAÇÕES DIRETAS	0.000.000		28.000,00		
3.3.90.14	DIÁRIAS - CIVIL	0.01.00	10.000,00			
3.3.90.30	MATERIAL DE CONSUMO	0.01.00	5.000,00			
3.3.90.36	OUTROS SERVIÇOS DE TERCEIROS - PESSOA FÍSICA	0.01.00	3.000,00			
3.3.90.39	OUTROS SERVIÇOS DE TERCEIROS - PESSOA JURÍDICA	0.01.00	10.000,00			
4.0.00.00	DESPESAS DE CAPITAL	0.000.000				10.000,00
4.4.00.00	INVESTIMENTOS	0.000.000			10.000,00	
4.4.90.00	APLICAÇÕES DIRETAS	0.000.000		10.000,00		
4.4.90.52	EQUIPAMENTOS E MATERIAL PERMANENTE	0.01.00	10.000,00			
TOTAL						736.500,00

**PREFEITURA MUNIC. DE BELÉM DE MARIA**

Rua Cel Manoel Caricio - - CNPJ:10.184.703/0001-70

Anexo 02
Page 3

Orçamento Programa - Exercício de 2021

NATUREZA DA DESPESA POR ORGÃO E UNIDADE

PODER	02	PODER EXECUTIVO				
ORGÃO	02	SECRETARIA MUN DE GOVERNO PLANEJ GEST E RELAÇ.INSTITUCIONAIS				
UNIDADE	00	PROCURADORIA GERAL				
Código	Especificação	F.R.	Elemento	Modalidade	Grupo	Categoria Económica
3.0.00.00	DESPESAS CORRENTES	0.000.000				1.500,00
3.1.00.00	PESSOAL E ENCARGOS SOCIAIS	0.000.000			1.500,00	
3.1.90.00	APLICAÇÕES DIRETAS	0.000.000		1.500,00		
3.1.90.11	VENCIMENTOS E VANTAGENS FIXAS - PESSOAL CIVIL	0.01.00	1.000,00			
3.1.90.13	OBRIGAÇÕES PATRONAIS	0.01.00	500,00			
TOTAL						1.500,00

**PREFEITURA MUNIC. DE BELÉM DE MARIA**

Rua Cel Manoel Caricio - - CNPJ:10.184.703/0001-70

Anexo 02
Page 4

Orçamento Programa - Exercício de 2021

NATUREZA DA DESPESA POR ORGÃO E UNIDADE

PODER 02 PODER EXECUTIVO						
ORGÃO 02 SECRETARIA MUN DE GOVERNO PLANEJ GEST E RELAÇ.INSTITUCIONAIS						
UNIDADE 03 GOVERNADORIA GERAL						
Código	Especificação	F.R.	Elemento	Modalidade	Grupo	Categoria Econômica
3.0.00.00	DESPESAS CORRENTES	0.000.000				12.000,00
3.1.00.00	PESSOAL E ENCARGOS SOCIAIS	0.000.000			3.000,00	
3.1.90.00	APLICAÇÕES DIRETAS	0.000.000		3.000,00		
3.1.90.11	VENCIMENTOS E VANTAGENS FIXAS - PESSOAL CIVIL	0.01.00	2.000,00			
3.1.90.13	OBRIGAÇÕES PATRONAIS	0.01.00	1.000,00			
3.3.00.00	OUTRAS DESPESAS CORRENTES	0.000.000			9.000,00	
3.3.90.00	APLICAÇÕES DIRETAS	0.000.000		9.000,00		
3.3.90.14	DIÁRIAS - CIVIL	0.01.00	5.000,00			
3.3.90.30	MATERIAL DE CONSUMO	0.01.00	2.000,00			
3.3.90.36	OUTROS SERVIÇOS DE TERCEIROS - PESSOA FÍSICA	0.01.00	1.000,00			
3.3.90.39	OUTROS SERVIÇOS DE TERCEIROS - PESSOA JURÍDICA	0.01.00	1.000,00			
TOTAL						12.000,00

**PREFEITURA MUNIC. DE BELÉM DE MARIA**

Rua Cel Manoel Caricio - CNPJ:10.184.703/0001-70

Anexo 02
Page 6

Orçamento Programa - Exercício de 2021

NATUREZA DA DESPESA POR ORGÃO E UNIDADE

PODER	02 PODER EXECUTIVO					
ORGÃO	04 SECRETARIA MUNICIPAL DE FINANÇAS					
UNIDADE	04 SECRETARIA MUNICIPAL DE FINANÇAS					
Código	Especificação	F.R.	Elemento	Modalidade	Grupo	Categoria Econômica
3.0.00.00	DESPESAS CORRENTES	0.000.000				688.500,00
3.1.00.00	PESSOAL E ENCARGOS SOCIAIS	0.000.000			258.500,00	
3.1.90.00	APLICAÇÕES DIRETAS	0.000.000		258.500,00		
3.1.90.04	CONTRATAÇÃO POR TEMPO DETERMINADO	0.01.00	1.500,00			
3.1.90.11	VENCIMENTOS E VANTAGENS FIXAS - PESSOAL CIVIL	0.01.00	210.000,00			
3.1.90.13	OBRIGAÇÕES PATRONAIS	0.01.00	46.000,00			
3.1.90.92	DESPESAS DE EXERCÍCIOS ANTERIORES	0.01.00	1.000,00			
3.3.00.00	OUTRAS DESPESAS CORRENTES	0.000.000			430.000,00	
3.3.90.00	APLICAÇÕES DIRETAS	0.000.000		430.000,00		
3.3.90.14	DIÁRIAS - CIVIL	0.01.00	25.000,00			
3.3.90.30	MATERIAL DE CONSUMO	0.01.00	2.000,00			
3.3.90.36	OUTROS SERVIÇOS DE TERCEIROS - PESSOA FÍSICA	0.01.00	2.000,00			
3.3.90.39	OUTROS SERVIÇOS DE TERCEIROS - PESSOA JURÍDICA	0.01.00	100.000,00			
3.3.90.47	OBRIGAÇÕES TRIBUTÁRIAS E CONTRIBUTIVAS	0.01.00	300.000,00			
3.3.90.92	DESPESAS DE EXERCÍCIOS ANTERIORES	0.01.00	1.000,00			
4.0.00.00	DESPESAS DE CAPITAL	0.000.000				563.095,28
4.4.00.00	INVESTIMENTOS	0.000.000			5.000,00	
4.4.90.00	APLICAÇÕES DIRETAS	0.000.000		5.000,00		
4.4.90.52	EQUIPAMENTOS E MATERIAL PERMANENTE	0.01.00	5.000,00			
4.6.00.00	AMORTIZAÇÃO DA DÍVIDA	0.000.000			558.095,28	
4.6.90.00	APLICAÇÕES DIRETAS	0.000.000		558.095,28		
4.6.90.71	PRINCIPAL DA DÍVIDA CONTRATUAL RESGATADA	0.01.00	558.095,28			
TOTAL						1.251.595,28

**PREFEITURA MUNIC. DE BELÉM DE MARIA**

Rua Cel Manoel Caricio - CNPJ:10.184.703/0001-70

Anexo 02
Page 7

Orçamento Programa - Exercício de 2021

NATUREZA DA DESPESA POR ORGÃO E UNIDADE

PODER		02 PODER EXECUTIVO				
ORGÃO		05 SECRETARIA MUNICIPAL DE EDUCAÇÃO				
UNIDADE		05 SECRETARIA MUNICIPAL DE EDUCAÇÃO				
Código	Especificação	F.R.	Elemento	Modalidade	Grupo	Categoria Econômica
3.0.00.00	DESPESAS CORRENTES	0.000.000				2.000,00
3.3.00.00	OUTRAS DESPESAS CORRENTES	0.000.000			2.000,00	
3.3.90.00	APLICAÇÕES DIRETAS	0.000.000		2.000,00		
3.3.90.93	INDENIZAÇÕES E RESTITUIÇÕES	0.01.64	2.000,00			
4.0.00.00	DESPESAS DE CAPITAL	0.000.000				3.000,00
4.4.00.00	INVESTIMENTOS	0.000.000			3.000,00	
4.4.90.00	APLICAÇÕES DIRETAS	0.000.000		3.000,00		
4.4.90.52	EQUIPAMENTOS E MATERIAL PERMANENTE	0.01.64	3.000,00			
TOTAL						5.000,00

**PREFEITURA MUNIC. DE BELÉM DE MARIA**

Rua Cel Manoel Caricio - CNPJ:10.184.703/0001-70

Anexo 02
Page 8

Orçamento Programa - Exercício de 2021

NATUREZA DA DESPESA POR ORGÃO E UNIDADE

PODER	02	PODER EXECUTIVO				
ORGÃO	06	SECRETARIA MUNIC.DE ESPORTES, CULTURA, TURISMO E JUVENTUDE				
UNIDADE	06	SECRETARIA MUNICIPALDE ESPORTES,CULTURA, TURISMO E JUVENTUDE				
Código	Especificação	F.R.	Elemento	Modalidade	Grupo	Categoria Econômica
3.0.00.00	DESPESAS CORRENTES	0.000.000				1.050.500,00
3.1.00.00	PESSOAL E ENCARGOS SOCIAIS	0.000.000			125.500,00	
3.1.90.00	APLICAÇÕES DIRETAS	0.000.000		125.500,00		
3.1.90.04	CONTRATAÇÃO POR TEMPO DETERMINADO	0.01.00	1.500,00			
3.1.90.11	VENCIMENTOS E VANTAGENS FIXAS - PESSOAL CIVIL	0.01.00	102.000,00			
3.1.90.13	OBRIGAÇÕES PATRONAIS	0.01.00	22.000,00			
3.3.00.00	OUTRAS DESPESAS CORRENTES	0.000.000			925.000,00	
3.3.90.00	APLICAÇÕES DIRETAS	0.000.000		925.000,00		
3.3.90.30	MATERIAL DE CONSUMO	0.01.00	54.000,00			
3.3.90.36	OUTROS SERVIÇOS DE TERCEIROS - PESSOA FÍSICA	0.01.00	52.000,00			
3.3.90.39	OUTROS SERVIÇOS DE TERCEIROS - PESSOA JURÍDICA	0.01.00	819.000,00			
4.0.00.00	DESPESAS DE CAPITAL	0.000.000				5.000,00
4.4.00.00	INVESTIMENTOS	0.000.000			5.000,00	
4.4.90.00	APLICAÇÕES DIRETAS	0.000.000		5.000,00		
4.4.90.52	EQUIPAMENTOS E MATERIAL PERMANENTE	0.01.00	5.000,00			
TOTAL						1.055.500,00

**PREFEITURA MUNIC. DE BELÉM DE MARIA**

Rua Cel Manoel Carício - CNPJ:10.184.703/0001-70

Anexo 02
Page 9

Orçamento Programa - Exercício de 2021

NATUREZA DA DESPESA POR ORGÃO E UNIDADE

PODER		02 PODER EXECUTIVO				
ORGÃO		07 SECRETARIA MUNICIPAL DE SAÚDE				
UNIDADE		07 SECRETARIA MUNICIPAL DE SAÚDE				
Código	Especificação	F.R.	Elemento	Modalidade	Grupo	Categoria Econômica
3.0.00.00	DESPESAS CORRENTES	0.000.000				7.000,00
3.1.00.00	PESSOAL E ENCARGOS SOCIAIS	0.000.000			3.000,00	
3.1.90.00	APLICAÇÕES DIRETAS	0.000.000		3.000,00		
3.1.90.04	CONTRATAÇÃO POR TEMPO DETERMINADO	0.01.62	1.500,00			
3.1.90.11	VENCIMENTOS E VANTAGENS FIXAS - PESSOAL CIVIL	0.01.62	1.000,00			
3.1.90.13	OBRIGAÇÕES PATRONAIS	0.01.62	500,00			
3.3.00.00	OUTRAS DESPESAS CORRENTES	0.000.000			4.000,00	
3.3.90.00	APLICAÇÕES DIRETAS	0.000.000		4.000,00		
3.3.90.14	DIÁRIAS - CIVIL	0.01.62	1.000,00			
3.3.90.30	MATERIAL DE CONSUMO	0.01.62	1.000,00			
3.3.90.36	OUTROS SERVIÇOS DE TERCEIROS - PESSOA FÍSICA	0.01.62	1.000,00			
3.3.90.39	OUTROS SERVIÇOS DE TERCEIROS - PESSOA JURÍDICA	0.01.62	1.000,00			
4.0.00.00	DESPESAS DE CAPITAL	0.000.000				2.000,00
4.4.00.00	INVESTIMENTOS	0.000.000			2.000,00	
4.4.90.00	APLICAÇÕES DIRETAS	0.000.000		2.000,00		
4.4.90.52	EQUIPAMENTOS E MATERIAL PERMANENTE	0.01.62	2.000,00			
TOTAL						9.000,00

**PREFEITURA MUNIC. DE BELÉM DE MARIA**

Rua Cel Manoel Carcio - CNPJ:10.184.703/0001-70

Anexo 02
Page 10

Orçamento Programa - Exercício de 2021

NATUREZA DA DESPESA POR ORGÃO E UNIDADE

PODER	02 PODER EXECUTIVO					
ORGÃO	08 SECRETARIA MUNICIPAL DE DESENV. SOCIAL E DIREITOS HUMANOS					
UNIDADE	08 SECRETARIA MUNICIPAL DE DESENV. SOCIAL E DIREITOS HUMANOS					
Código	Especificação	F.R.	Elemento	Modalidade	Grupo	Categoria Econômica
3.0.00.00	DESPESAS CORRENTES	0.000.000				227.000,00
3.1.00.00	PESSOAL E ENCARGOS SOCIAIS	0.000.000			199.000,00	
3.1.90.00	APLICAÇÕES DIRETAS	0.000.000		199.000,00		
3.1.90.01	APOSENTADORIAS, RESERVA REMUNERADA E REFORMAS	0.01.00	65.000,00			
3.1.90.03	PENSÕES	0.01.00	57.000,00			
3.1.90.04	CONTRATAÇÃO POR TEMPO DETERMINADO	0.01.00	1.500,00			
3.1.90.11	VENCIMENTOS E VANTAGENS FIXAS - PESSOAL CIVIL	0.01.00	62.000,00			
3.1.90.13	OBRIGAÇÕES PATRONAIS	0.01.00	13.500,00			
3.3.00.00	OUTRAS DESPESAS CORRENTES	0.000.000			28.000,00	
3.3.90.00	APLICAÇÕES DIRETAS	0.000.000		28.000,00		
3.3.90.14	DIÁRIAS - CIVIL	0.01.00	1.000,00			
3.3.90.30	MATERIAL DE CONSUMO	0.01.00	6.000,00			
3.3.90.36	OUTROS SERVIÇOS DE TERCEIROS - PESSOA FÍSICA	0.01.00	15.000,00			
3.3.90.39	OUTROS SERVIÇOS DE TERCEIROS - PESSOA JURÍDICA	0.01.00	6.000,00			
4.0.00.00	DESPESAS DE CAPITAL	0.000.000				15.000,00
4.4.00.00	INVESTIMENTOS	0.000.000			15.000,00	
4.4.90.00	APLICAÇÕES DIRETAS	0.000.000		15.000,00		
4.4.90.51	OBRAS E INSTALAÇÕES	0.01.00	10.000,00			
4.4.90.52	EQUIPAMENTOS E MATERIAL PERMANENTE	0.01.00	5.000,00			
TOTAL						242.000,00

**PREFEITURA MUNIC. DE BELÉM DE MARIA**

Rua Cel Manoel Caricio - CNPJ:10.184.703/0001-70

Anexo 02
Page 11

Orçamento Programa - Exercício de 2021

NATUREZA DA DESPESA POR ORGÃO E UNIDADE

PODER	02 PODER EXECUTIVO					
ORGÃO	09 SECRETARIA MUNICIPAL DE OBRAS INFRAESTRUTURA					
UNIDADE	09 SECRETARIA MUNICIPAL DE OBRAS E INFRAESTRUTURA					
Código	Especificação	F.R.	Elemento	Modalidade	Grupo	Categoria Econômica
3.0.00.00	DESPESAS CORRENTES	0.000.000				6.000,00
3.0.00.00	DESPESAS CORRENTES	0.000.000				122.000,00
3.0.00.00	DESPESAS CORRENTES	0.000.000				2.165.000,00
3.1.00.00	PESSOAL E ENCARGOS SOCIAIS	0.000.000			1.361.000,00	
3.1.90.00	APLICAÇÕES DIRETAS	0.000.000		1.361.000,00		
3.1.90.04	CONTRATAÇÃO POR TEMPO DETERMINADO	0.01.00	190.000,00			
3.1.90.11	VENCIMENTOS E VANTAGENS FIXAS - PESSOAL CIVIL	0.01.00	960.000,00			
3.1.90.13	OBRIGAÇÕES PATRONAIS	0.01.00	211.000,00			
3.3.00.00	OUTRAS DESPESAS CORRENTES	0.000.000			6.000,00	
3.3.00.00	OUTRAS DESPESAS CORRENTES	0.000.000			122.000,00	
3.3.00.00	OUTRAS DESPESAS CORRENTES	0.000.000			804.000,00	
3.3.72.00	Execução Orçamentária Delegada a Consórcios Públicos	0.000.000		100.000,00		
3.3.72.39	OUTROS SERVIÇOS DE TERCEIROS - PESSOA JURÍDICA	0.01.00	100.000,00			
3.3.90.00	APLICAÇÕES DIRETAS	0.000.000		6.000,00		
3.3.90.00	APLICAÇÕES DIRETAS	0.000.000		122.000,00		
3.3.90.00	APLICAÇÕES DIRETAS	0.000.000		704.000,00		
3.3.90.14	DIÁRIAS - CIVIL	0.01.00	5.000,00			
3.3.90.30	MATERIAL DE CONSUMO	0.01.00	328.000,00			
3.3.90.30	MATERIAL DE CONSUMO	0.01.78	10.000,00			
3.3.90.30	MATERIAL DE CONSUMO	0.02.77	2.000,00			
3.3.90.33	PASSAGENS E DESPESAS COM LOCOMOÇÃO	0.01.00	1.000,00			
3.3.90.36	OUTROS SERVIÇOS DE TERCEIROS - PESSOA FÍSICA	0.01.00	248.000,00			
3.3.90.36	OUTROS SERVIÇOS DE TERCEIROS - PESSOA FÍSICA	0.01.78	5.000,00			
3.3.90.36	OUTROS SERVIÇOS DE TERCEIROS - PESSOA FÍSICA	0.02.77	2.000,00			
3.3.90.37	LOCAÇÃO DE MÃO-DE-OBRA	0.01.00	1.000,00			
3.3.90.39	OUTROS SERVIÇOS DE TERCEIROS - PESSOA JURÍDICA	0.01.00	121.000,00			
3.3.90.39	OUTROS SERVIÇOS DE TERCEIROS - PESSOA JURÍDICA	0.01.78	107.000,00			
3.3.90.39	OUTROS SERVIÇOS DE TERCEIROS - PESSOA JURÍDICA	0.02.77	2.000,00			
4.0.00.00	DESPESAS DE CAPITAL	0.000.000				10.500,00
4.0.00.00	DESPESAS DE CAPITAL	0.000.000				130.000,00
4.0.00.00	DESPESAS DE CAPITAL	0.000.000				176.000,00
4.0.00.00	DESPESAS DE CAPITAL	0.000.000				400.500,00
4.0.00.00	DESPESAS DE CAPITAL	0.000.000				4.000.000,00
4.4.00.00	INVESTIMENTOS	0.000.000			10.500,00	
4.4.00.00	INVESTIMENTOS	0.000.000			130.000,00	
4.4.00.00	INVESTIMENTOS	0.000.000			174.000,00	
4.4.00.00	INVESTIMENTOS	0.000.000			400.500,00	
4.4.00.00	INVESTIMENTOS	0.000.000			4.000.000,00	
4.4.90.00	APLICAÇÕES DIRETAS	0.000.000		10.500,00		
4.4.90.00	APLICAÇÕES DIRETAS	0.000.000		130.000,00		
4.4.90.00	APLICAÇÕES DIRETAS	0.000.000		174.000,00		
4.4.90.00	APLICAÇÕES DIRETAS	0.000.000		400.500,00		
4.4.90.00	APLICAÇÕES DIRETAS	0.000.000		4.000.000,00		
4.4.90.51	OBRAS E INSTALAÇÕES	0.01.00	130.000,00			
4.4.90.51	OBRAS E INSTALAÇÕES	0.01.78	70.000,00			
4.4.90.51	OBRAS E INSTALAÇÕES	0.02.77	10.500,00			

**PREFEITURA MUNIC. DE BELÉM DE MARIA**

Rua Cel Manoel Caricio - CNPJ:10.184.703/0001-70

Anexo 02
Page 12

Orçamento Programa - Exercício de 2021

NATUREZA DA DESPESA POR ORGÃO E UNIDADE

PODER 02 PODER EXECUTIVO						
ORGÃO 09 SECRETARIA MUNICIPAL DE OBRAS INFRAESTRUTURA						
UNIDADE 09 SECRETARIA MUNICIPAL DE OBRAS E INFRAESTRUTURA						
Código	Especificação	F.R.	Elemento	Modalidade	Grupo	Categoria Econômica
4.4.90.51	OBRAS E INSTALAÇÕES	0.05.81	400.500,00			
4.4.90.51	OBRAS E INSTALAÇÕES	0.07.53	4.000.000,00			
4.4.90.52	EQUIPAMENTOS E MATERIAL PERMANENTE	0.01.00	42.000,00			
4.4.90.52	EQUIPAMENTOS E MATERIAL PERMANENTE	0.01.78	60.000,00			
4.4.90.61	AQUISIÇÃO DE IMÓVEIS	0.01.00	2.000,00			
4.5.00.00	INVERSÕES FINANCEIRAS	0.000.000			2.000,00	
4.5.90.00	APLICAÇÕES DIRETAS	0.000.000		2.000,00		
4.5.90.61	AQUISIÇÃO DE IMÓVEIS	0.01.00	2.000,00			
TOTAL						7.010.000,00

**PREFEITURA MUNIC. DE BELÉM DE MARIA**

Rua Cel Manoel Caricio - CNPJ:10.184.703/0001-70

Anexo 02
Page 13

Orçamento Programa - Exercício de 2021

NATUREZA DA DESPESA POR ORGÃO E UNIDADE

Código	Especificação	F.R.	Elemento	Modalidade	Grupo	Categoria Econômica
PODER	02 PODER EXECUTIVO					
ORGÃO	10 SECRETARIA DE AGRICULTURA, MEIO AMBIENTE E DESENVOLV. RURAL					
UNIDADE	10 SECRETARIA DE AGRICULTURA E MEIO AMBIENTE E DESENVOLV. RURAL					
3.0.00.00	DESPESAS CORRENTES	0.000.000				163.000,00
3.1.00.00	PESSOAL E ENCARGOS SOCIAIS	0.000.000			74.000,00	
3.1.90.00	APLICAÇÕES DIRETAS	0.000.000		74.000,00		
3.1.90.11	VENCIMENTOS E VANTAGENS FIXAS - PESSOAL CIVIL	0.01.00	61.000,00			
3.1.90.13	OBRIGAÇÕES PATRONAIS	0.01.00	13.000,00			
3.3.00.00	OUTRAS DESPESAS CORRENTES	0.000.000			89.000,00	
3.3.90.00	APLICAÇÕES DIRETAS	0.000.000		89.000,00		
3.3.90.14	DIÁRIAS - CIVIL	0.01.00	10.000,00			
3.3.90.30	MATERIAL DE CONSUMO	0.01.00	45.000,00			
3.3.90.36	OUTROS SERVIÇOS DE TERCEIROS - PESSOA FÍSICA	0.01.00	14.000,00			
3.3.90.39	OUTROS SERVIÇOS DE TERCEIROS - PESSOA JURÍDICA	0.01.00	20.000,00			
4.0.00.00	DESPESAS DE CAPITAL	0.000.000				10.000,00
4.4.00.00	INVESTIMENTOS	0.000.000			10.000,00	
4.4.90.00	APLICAÇÕES DIRETAS	0.000.000		10.000,00		
4.4.90.52	EQUIPAMENTOS E MATERIAL PERMANENTE	0.01.00	10.000,00			
TOTAL						173.000,00

**PREFEITURA MUNIC. DE BELÉM DE MARIA**

Rua Cel Manoel Carício - CNPJ:10.184.703/0001-70

Anexo 02

Page 14

Orçamento Programa - Exercício de 2021

NATUREZA DA DESPESA POR ORGÃO E UNIDADE

Código	Especificação	F.R.	Elemento	Modalidade	Grupo	Categoria Econômica
PODER	02 PODER EXECUTIVO					
ORGÃO	11 SECRETARIA DE TRANSPORTE					
UNIDADE	11 SECRETARIA DE TRANSPORTE					
3.0.00.00	DESPESAS CORRENTES	0.000.000				6.500,00
3.1.00.00	PESSOAL E ENCARGOS SOCIAIS	0.000.000			1.500,00	
3.1.90.00	APLICAÇÕES DIRETAS	0.000.000		1.500,00		
3.1.90.11	VENCIMENTOS E VANTAGENS FIXAS - PESSOAL CIVIL	0.01.00	1.000,00			
3.1.90.13	OBRIGAÇÕES PATRONAIS	0.01.00	500,00			
3.3.00.00	OUTRAS DESPESAS CORRENTES	0.000.000			5.000,00	
3.3.90.00	APLICAÇÕES DIRETAS	0.000.000		5.000,00		
3.3.90.30	MATERIAL DE CONSUMO	0.01.00	2.000,00			
3.3.90.36	OUTROS SERVIÇOS DE TERCEIROS - PESSOA FÍSICA	0.01.00	1.000,00			
3.3.90.39	OUTROS SERVIÇOS DE TERCEIROS - PESSOA JURÍDICA	0.01.00	2.000,00			
4.0.00.00	DESPESAS DE CAPITAL	0.000.000				5.000,00
4.4.00.00	INVESTIMENTOS	0.000.000			5.000,00	
4.4.90.00	APLICAÇÕES DIRETAS	0.000.000		5.000,00		
4.4.90.52	EQUIPAMENTOS E MATERIAL PERMANENTE	0.01.00	5.000,00			
TOTAL						11.500,00

**PREFEITURA MUNIC. DE BELÉM DE MARIA**

Rua Cel Manoel Carício - CNPJ:10.184.703/0001-70

Anexo 02
Page 15

Orçamento Programa - Exercício de 2021

NATUREZA DA DESPESA POR ORGÃO E UNIDADE

PODER	03 FUNDOS					
ORGÃO	10 FUNDO MUNICIPAL DE SAÚDE					
UNIDADE	10 FUNDO MUNICIPAL DE SAÚDE					
Código	Especificação	F.R.	Elemento	Modalidade	Grupo	Categoria Econômica
3.0.00.00	DESPESAS CORRENTES	0.000.000				10.000,00
3.0.00.00	DESPESAS CORRENTES	0.000.000				20.000,00
3.0.00.00	DESPESAS CORRENTES	0.000.000				25.000,00
3.0.00.00	DESPESAS CORRENTES	0.000.000				3.050.000,00
3.0.00.00	DESPESAS CORRENTES	0.000.000				3.759.951,17
3.1.00.00	PESSOAL E ENCARGOS SOCIAIS	0.000.000			5.000,00	
3.1.00.00	PESSOAL E ENCARGOS SOCIAIS	0.000.000			800.000,00	
3.1.00.00	PESSOAL E ENCARGOS SOCIAIS	0.000.000			964.000,00	
3.1.90.00	APLICAÇÕES DIRETAS	0.000.000		5.000,00		
3.1.90.00	APLICAÇÕES DIRETAS	0.000.000		800.000,00		
3.1.90.00	APLICAÇÕES DIRETAS	0.000.000		964.000,00		
3.1.90.04	CONTRATAÇÃO POR TEMPO DETERMINADO	0.01.62	364.000,00			
3.1.90.04	CONTRATAÇÃO POR TEMPO DETERMINADO	0.02.37	2.500,00			
3.1.90.04	CONTRATAÇÃO POR TEMPO DETERMINADO	0.05.43	426.000,00			
3.1.90.04	CONTRATAÇÃO POR TEMPO DETERMINADO	0.05.44	4.000,00			
3.1.90.04	CONTRATAÇÃO POR TEMPO DETERMINADO	0.05.47	32.000,00			
3.1.90.11	VENCIMENTOS E VANTAGENS FIXAS - PESSOAL CIVIL	0.01.62	485.000,00			
3.1.90.11	VENCIMENTOS E VANTAGENS FIXAS - PESSOAL CIVIL	0.02.37	1.500,00			
3.1.90.11	VENCIMENTOS E VANTAGENS FIXAS - PESSOAL CIVIL	0.05.43	257.000,00			
3.1.90.11	VENCIMENTOS E VANTAGENS FIXAS - PESSOAL CIVIL	0.05.44	2.000,00			
3.1.90.11	VENCIMENTOS E VANTAGENS FIXAS - PESSOAL CIVIL	0.05.47	13.000,00			
3.1.90.13	OBRIGAÇÕES PATRONAIS	0.01.62	111.000,00			
3.1.90.13	OBRIGAÇÕES PATRONAIS	0.02.37	1.000,00			
3.1.90.13	OBRIGAÇÕES PATRONAIS	0.05.43	59.000,00			
3.1.90.13	OBRIGAÇÕES PATRONAIS	0.05.44	2.000,00			
3.1.90.13	OBRIGAÇÕES PATRONAIS	0.05.47	4.000,00			
3.1.90.16	OUTRAS DESPESAS VARIÁVEIS - PESSOAL CIVIL	0.01.62	2.000,00			
3.1.90.16	OUTRAS DESPESAS VARIÁVEIS - PESSOAL CIVIL	0.05.47	1.000,00			
3.1.90.92	DESPESAS DE EXERCÍCIOS ANTERIORES	0.01.62	1.000,00			
3.1.90.94	INDENIZAÇÕES E RESTITUIÇÕES TRABALHISTAS	0.01.62	1.000,00			
3.3.00.00	OUTRAS DESPESAS CORRENTES	0.000.000			10.000,00	
3.3.00.00	OUTRAS DESPESAS CORRENTES	0.000.000			20.000,00	
3.3.00.00	OUTRAS DESPESAS CORRENTES	0.000.000			2.250.000,00	
3.3.00.00	OUTRAS DESPESAS CORRENTES	0.000.000			2.795.951,17	
3.3.90.00	APLICAÇÕES DIRETAS	0.000.000		10.000,00		
3.3.90.00	APLICAÇÕES DIRETAS	0.000.000		20.000,00		
3.3.90.00	APLICAÇÕES DIRETAS	0.000.000		2.250.000,00		
3.3.90.00	APLICAÇÕES DIRETAS	0.000.000		2.795.951,17		
3.3.90.14	DIÁRIAS - CIVIL	0.01.62	6.000,00			
3.3.90.14	DIÁRIAS - CIVIL	0.02.37	1.000,00			
3.3.90.14	DIÁRIAS - CIVIL	0.05.43	2.000,00			
3.3.90.14	DIÁRIAS - CIVIL	0.05.47	2.000,00			
3.3.90.30	MATERIAL DE CONSUMO	0.01.62	1.071.000,00			
3.3.90.30	MATERIAL DE CONSUMO	0.02.37	4.000,00			
3.3.90.30	MATERIAL DE CONSUMO	0.02.91	5.000,00			
3.3.90.30	MATERIAL DE CONSUMO	0.05.43	242.000,00			

**PREFEITURA MUNIC. DE BELÉM DE MARIA**

Rua Cel Manoel Caricio - CNPJ:10.184.703/0001-70

Anexo 02
Page 16

Orçamento Programa - Exercício de 2021

NATUREZA DA DESPESA POR ORGÃO E UNIDADE

PODER	03 FUNDOS					
ORGÃO	10 FUNDO MUNICIPAL DE SAÚDE					
UNIDADE	10 FUNDO MUNICIPAL DE SAÚDE					
Código	Especificação	F.R.	Elemento	Modalidade	Grupo	Categoria Econômica
3.3.90.30	MATERIAL DE CONSUMO	0.05.44	340.000,00			
3.3.90.30	MATERIAL DE CONSUMO	0.05.46	80.000,00			
3.3.90.30	MATERIAL DE CONSUMO	0.05.47	10.000,00			
3.3.90.30	MATERIAL DE CONSUMO	0.05.58	4.000,00			
3.3.90.30	MATERIAL DE CONSUMO	0.05.83	13.000,00			
3.3.90.32	MATERIAL, BEM OU SERVIÇO PARA DISTRIBUIÇÃO GRATUIT	0.01.62	6.000,00			
3.3.90.33	PASSAGENS E DESPESAS COM LOCOMOÇÃO	0.01.62	1.000,00			
3.3.90.35	SERVIÇOS DE CONSULTORIA	0.01.62	1.000,00			
3.3.90.36	OUTROS SERVIÇOS DE TERCEIROS - PESSOA FÍSICA	0.01.62	96.000,00			
3.3.90.36	OUTROS SERVIÇOS DE TERCEIROS - PESSOA FÍSICA	0.02.37	3.000,00			
3.3.90.36	OUTROS SERVIÇOS DE TERCEIROS - PESSOA FÍSICA	0.02.91	3.000,00			
3.3.90.36	OUTROS SERVIÇOS DE TERCEIROS - PESSOA FÍSICA	0.05.43	77.000,00			
3.3.90.36	OUTROS SERVIÇOS DE TERCEIROS - PESSOA FÍSICA	0.05.44	2.000,00			
3.3.90.36	OUTROS SERVIÇOS DE TERCEIROS - PESSOA FÍSICA	0.05.47	2.000,00			
3.3.90.36	OUTROS SERVIÇOS DE TERCEIROS - PESSOA FÍSICA	0.05.58	4.000,00			
3.3.90.36	OUTROS SERVIÇOS DE TERCEIROS - PESSOA FÍSICA	0.05.83	2.000,00			
3.3.90.39	OUTROS SERVIÇOS DE TERCEIROS - PESSOA JURÍDICA	0.01.62	1.581.951,17			
3.3.90.39	OUTROS SERVIÇOS DE TERCEIROS - PESSOA JURÍDICA	0.02.37	7.000,00			
3.3.90.39	OUTROS SERVIÇOS DE TERCEIROS - PESSOA JURÍDICA	0.02.91	2.000,00			
3.3.90.39	OUTROS SERVIÇOS DE TERCEIROS - PESSOA JURÍDICA	0.05.43	1.283.000,00			
3.3.90.39	OUTROS SERVIÇOS DE TERCEIROS - PESSOA JURÍDICA	0.05.44	198.000,00			
3.3.90.39	OUTROS SERVIÇOS DE TERCEIROS - PESSOA JURÍDICA	0.05.47	2.000,00			
3.3.90.39	OUTROS SERVIÇOS DE TERCEIROS - PESSOA JURÍDICA	0.05.58	2.000,00			
3.3.90.39	OUTROS SERVIÇOS DE TERCEIROS - PESSOA JURÍDICA	0.05.83	5.000,00			
3.3.90.47	OBRIGAÇÕES TRIBUTÁRIAS E CONTRIBUTIVAS	0.01.62	11.000,00			
3.3.90.47	OBRIGAÇÕES TRIBUTÁRIAS E CONTRIBUTIVAS	0.02.37	5.000,00			
3.3.90.47	OBRIGAÇÕES TRIBUTÁRIAS E CONTRIBUTIVAS	0.05.43	4.000,00			
3.3.90.47	OBRIGAÇÕES TRIBUTÁRIAS E CONTRIBUTIVAS	0.05.44	2.000,00			
3.3.90.47	OBRIGAÇÕES TRIBUTÁRIAS E CONTRIBUTIVAS	0.05.47	4.000,00			
3.3.90.48	OUTROS AUXÍLIOS FINANCEIROS A PESSOA FÍSICA	0.01.62	20.000,00			
3.3.90.92	DESPESAS DE EXERCÍCIOS ANTERIORES	0.01.62	1.000,00			
3.3.90.93	INDENIZAÇÕES E RESTITUIÇÕES	0.01.62	1.000,00			
4.0.00.00	DESPESAS DE CAPITAL	0.000.000				50.000,00
4.0.00.00	DESPESAS DE CAPITAL	0.000.000				1.240.000,00
4.4.00.00	INVESTIMENTOS	0.000.000			50.000,00	
4.4.00.00	INVESTIMENTOS	0.000.000			1.240.000,00	
4.4.90.00	APLICAÇÕES DIRETAS	0.000.000		50.000,00		
4.4.90.00	APLICAÇÕES DIRETAS	0.000.000		1.240.000,00		
4.4.90.51	OBRAS E INSTALAÇÕES	0.01.62	30.000,00			
4.4.90.51	OBRAS E INSTALAÇÕES	0.05.49	500.000,00			
4.4.90.51	OBRAS E INSTALAÇÕES	0.05.50	450.000,00			
4.4.90.52	EQUIPAMENTOS E MATERIAL PERMANENTE	0.01.62	20.000,00			
4.4.90.52	EQUIPAMENTOS E MATERIAL PERMANENTE	0.05.49	140.000,00			
4.4.90.52	EQUIPAMENTOS E MATERIAL PERMANENTE	0.05.50	150.000,00			



PREFEITURA MUNIC. DE BELÉM DE MARIA

Rua Cel Manoel Caricio - CNPJ:10.184.703/0001-70

Anexo 02
Page 17

Orçamento Programa - Exercício de 2021

NATUREZA DA DESPESA POR ORGÃO E UNIDADE

PODER	03 FUNDOS					
ORGÃO	10 FUNDO MUNICIPAL DE SAÚDE					
UNIDADE	10 FUNDO MUNICIPAL DE SAÚDE					
Código	Especificação	F.R.	Elemento	Modalidade	Grupo	Categoria Econômica
TOTAL						8.154.951,17

**PREFEITURA MUNIC. DE BELÉM DE MARIA**

Rua Cel Manoel Caricio - CNPJ:10.184.703/0001-70

Anexo 02
Page 18

Orçamento Programa - Exercício de 2021

NATUREZA DA DESPESA POR ORGÃO E UNIDADE

PODER	03 FUNDOS					
ORGÃO	20 FUNDO MUNICIPAL DE ASSISTÊNCIA SOCIAL					
UNIDADE	20 FUNDO MUNICIPAL DE ASSISTÊNCIA SOCIAL					
Código	Especificação	F.R.	Elemento	Modalidade	Grupo	Categoria Econômica
3.0.00.00	DESPESAS CORRENTES	0.000.000				10.000,00
3.0.00.00	DESPESAS CORRENTES	0.000.000				25.000,00
3.0.00.00	DESPESAS CORRENTES	0.000.000				590.000,00
3.0.00.00	DESPESAS CORRENTES	0.000.000				608.000,00
3.1.00.00	PESSOAL E ENCARGOS SOCIAIS	0.000.000			90.000,00	
3.1.00.00	PESSOAL E ENCARGOS SOCIAIS	0.000.000			390.000,00	
3.1.90.00	APLICAÇÕES DIRETAS	0.000.000		90.000,00		
3.1.90.00	APLICAÇÕES DIRETAS	0.000.000		390.000,00		
3.1.90.04	CONTRATAÇÃO POR TEMPO DETERMINADO	0.01.00	76.000,00			
3.1.90.04	CONTRATAÇÃO POR TEMPO DETERMINADO	0.05.20	45.000,00			
3.1.90.04	CONTRATAÇÃO POR TEMPO DETERMINADO	0.05.22	104.000,00			
3.1.90.04	CONTRATAÇÃO POR TEMPO DETERMINADO	0.05.25	61.000,00			
3.1.90.04	CONTRATAÇÃO POR TEMPO DETERMINADO	0.05.26	90.000,00			
3.1.90.04	CONTRATAÇÃO POR TEMPO DETERMINADO	0.05.71	26.000,00			
3.1.90.04	CONTRATAÇÃO POR TEMPO DETERMINADO	0.05.72	18.000,00			
3.1.90.04	CONTRATAÇÃO POR TEMPO DETERMINADO	0.05.90	36.000,00			
3.1.90.11	VENCIMENTOS E VANTAGENS FIXAS - PESSOAL CIVIL	0.01.00	6.000,00			
3.1.90.11	VENCIMENTOS E VANTAGENS FIXAS - PESSOAL CIVIL	0.05.20	1.000,00			
3.1.90.11	VENCIMENTOS E VANTAGENS FIXAS - PESSOAL CIVIL	0.05.22	1.000,00			
3.1.90.11	VENCIMENTOS E VANTAGENS FIXAS - PESSOAL CIVIL	0.05.25	1.000,00			
3.1.90.11	VENCIMENTOS E VANTAGENS FIXAS - PESSOAL CIVIL	0.05.26	1.000,00			
3.1.90.11	VENCIMENTOS E VANTAGENS FIXAS - PESSOAL CIVIL	0.05.90	1.000,00			
3.1.90.13	OBRIGAÇÕES PATRONAIS	0.01.00	6.000,00			
3.1.90.13	OBRIGAÇÕES PATRONAIS	0.05.20	1.000,00			
3.1.90.13	OBRIGAÇÕES PATRONAIS	0.05.22	1.000,00			
3.1.90.13	OBRIGAÇÕES PATRONAIS	0.05.25	1.000,00			
3.1.90.13	OBRIGAÇÕES PATRONAIS	0.05.26	1.000,00			
3.1.90.13	OBRIGAÇÕES PATRONAIS	0.05.90	1.000,00			
3.1.90.92	DESPESAS DE EXERCÍCIOS ANTERIORES	0.01.00	2.000,00			
3.3.00.00	OUTRAS DESPESAS CORRENTES	0.000.000			10.000,00	
3.3.00.00	OUTRAS DESPESAS CORRENTES	0.000.000			25.000,00	
3.3.00.00	OUTRAS DESPESAS CORRENTES	0.000.000			200.000,00	
3.3.00.00	OUTRAS DESPESAS CORRENTES	0.000.000			518.000,00	
3.3.90.00	APLICAÇÕES DIRETAS	0.000.000		10.000,00		
3.3.90.00	APLICAÇÕES DIRETAS	0.000.000		25.000,00		
3.3.90.00	APLICAÇÕES DIRETAS	0.000.000		200.000,00		
3.3.90.00	APLICAÇÕES DIRETAS	0.000.000		518.000,00		
3.3.90.14	DIÁRIAS - CIVIL	0.01.00	8.000,00			
3.3.90.14	DIÁRIAS - CIVIL	0.05.20	1.000,00			
3.3.90.14	DIÁRIAS - CIVIL	0.05.23	2.000,00			
3.3.90.14	DIÁRIAS - CIVIL	0.05.25	2.000,00			
3.3.90.14	DIÁRIAS - CIVIL	0.05.90	1.000,00			
3.3.90.30	MATERIAL DE CONSUMO	0.01.00	79.000,00			
3.3.90.30	MATERIAL DE CONSUMO	0.02.45	2.000,00			
3.3.90.30	MATERIAL DE CONSUMO	0.02.68	4.000,00			
3.3.90.30	MATERIAL DE CONSUMO	0.05.19	3.000,00			

**PREFEITURA MUNIC. DE BELÉM DE MARIA**

Rua Cel Manoel Caricio - CNPJ:10.184.703/0001-70

Anexo 02
Page 19

Orçamento Programa - Exercício de 2021

NATUREZA DA DESPESA POR ORGÃO E UNIDADE

PODER	03 FUNDOS					
ORGÃO	20 FUNDO MUNICIPAL DE ASSISTÊNCIA SOCIAL					
UNIDADE	20 FUNDO MUNICIPAL DE ASSISTÊNCIA SOCIAL					
Código	Especificação	F.R.	Elemento	Modalidade	Grupo	Categoria Econômica
3.3.90.30	MATERIAL DE CONSUMO	0.05.20	1.000,00			
3.3.90.30	MATERIAL DE CONSUMO	0.05.22	3.000,00			
3.3.90.30	MATERIAL DE CONSUMO	0.05.23	2.000,00			
3.3.90.30	MATERIAL DE CONSUMO	0.05.25	1.000,00			
3.3.90.30	MATERIAL DE CONSUMO	0.05.26	15.000,00			
3.3.90.30	MATERIAL DE CONSUMO	0.05.59	2.000,00			
3.3.90.30	MATERIAL DE CONSUMO	0.05.71	7.000,00			
3.3.90.30	MATERIAL DE CONSUMO	0.05.72	1.000,00			
3.3.90.30	MATERIAL DE CONSUMO	0.05.83	6.000,00			
3.3.90.30	MATERIAL DE CONSUMO	0.05.90	1.000,00			
3.3.90.32	MATERIAL, BEM OU SERVIÇO PARA DISTRIBUIÇÃO GRATUIT	0.01.00	145.000,00			
3.3.90.32	MATERIAL, BEM OU SERVIÇO PARA DISTRIBUIÇÃO GRATUIT	0.02.73	8.000,00			
3.3.90.33	PASSAGENS E DESPESAS COM LOCOMOÇÃO	0.01.00	4.000,00			
3.3.90.33	PASSAGENS E DESPESAS COM LOCOMOÇÃO	0.05.20	1.000,00			
3.3.90.33	PASSAGENS E DESPESAS COM LOCOMOÇÃO	0.05.23	1.000,00			
3.3.90.33	PASSAGENS E DESPESAS COM LOCOMOÇÃO	0.05.25	1.000,00			
3.3.90.33	PASSAGENS E DESPESAS COM LOCOMOÇÃO	0.05.90	1.000,00			
3.3.90.35	SERVIÇOS DE CONSULTORIA	0.01.00	5.000,00			
3.3.90.36	OUTROS SERVIÇOS DE TERCEIROS - PESSOA FÍSICA	0.01.00	140.000,00			
3.3.90.36	OUTROS SERVIÇOS DE TERCEIROS - PESSOA FÍSICA	0.02.45	2.000,00			
3.3.90.36	OUTROS SERVIÇOS DE TERCEIROS - PESSOA FÍSICA	0.02.68	3.000,00			
3.3.90.36	OUTROS SERVIÇOS DE TERCEIROS - PESSOA FÍSICA	0.02.73	2.000,00			
3.3.90.36	OUTROS SERVIÇOS DE TERCEIROS - PESSOA FÍSICA	0.05.19	1.000,00			
3.3.90.36	OUTROS SERVIÇOS DE TERCEIROS - PESSOA FÍSICA	0.05.20	11.000,00			
3.3.90.36	OUTROS SERVIÇOS DE TERCEIROS - PESSOA FÍSICA	0.05.22	6.000,00			
3.3.90.36	OUTROS SERVIÇOS DE TERCEIROS - PESSOA FÍSICA	0.05.23	5.000,00			
3.3.90.36	OUTROS SERVIÇOS DE TERCEIROS - PESSOA FÍSICA	0.05.25	12.000,00			
3.3.90.36	OUTROS SERVIÇOS DE TERCEIROS - PESSOA FÍSICA	0.05.26	35.000,00			
3.3.90.36	OUTROS SERVIÇOS DE TERCEIROS - PESSOA FÍSICA	0.05.59	3.000,00			
3.3.90.36	OUTROS SERVIÇOS DE TERCEIROS - PESSOA FÍSICA	0.05.71	3.000,00			
3.3.90.36	OUTROS SERVIÇOS DE TERCEIROS - PESSOA FÍSICA	0.05.72	4.000,00			
3.3.90.36	OUTROS SERVIÇOS DE TERCEIROS - PESSOA FÍSICA	0.05.83	1.000,00			
3.3.90.36	OUTROS SERVIÇOS DE TERCEIROS - PESSOA FÍSICA	0.05.90	10.000,00			
3.3.90.39	OUTROS SERVIÇOS DE TERCEIROS - PESSOA JURÍDICA	0.01.00	98.000,00			
3.3.90.39	OUTROS SERVIÇOS DE TERCEIROS - PESSOA JURÍDICA	0.02.45	1.000,00			
3.3.90.39	OUTROS SERVIÇOS DE TERCEIROS - PESSOA JURÍDICA	0.02.68	3.000,00			
3.3.90.39	OUTROS SERVIÇOS DE TERCEIROS - PESSOA JURÍDICA	0.05.19	1.000,00			
3.3.90.39	OUTROS SERVIÇOS DE TERCEIROS - PESSOA JURÍDICA	0.05.20	3.000,00			
3.3.90.39	OUTROS SERVIÇOS DE TERCEIROS - PESSOA JURÍDICA	0.05.22	13.000,00			
3.3.90.39	OUTROS SERVIÇOS DE TERCEIROS - PESSOA JURÍDICA	0.05.23	4.000,00			
3.3.90.39	OUTROS SERVIÇOS DE TERCEIROS - PESSOA JURÍDICA	0.05.25	5.000,00			
3.3.90.39	OUTROS SERVIÇOS DE TERCEIROS - PESSOA JURÍDICA	0.05.26	15.000,00			
3.3.90.39	OUTROS SERVIÇOS DE TERCEIROS - PESSOA JURÍDICA	0.05.59	5.000,00			
3.3.90.39	OUTROS SERVIÇOS DE TERCEIROS - PESSOA JURÍDICA	0.05.71	4.000,00			
3.3.90.39	OUTROS SERVIÇOS DE TERCEIROS - PESSOA JURÍDICA	0.05.72	2.000,00			
3.3.90.39	OUTROS SERVIÇOS DE TERCEIROS - PESSOA JURÍDICA	0.05.83	1.000,00			

**PREFEITURA MUNIC. DE BELÉM DE MARIA**

Rua Cel Manoel Caricio - CNPJ:10.184.703/0001-70

Anexo 02
Page 20

Orçamento Programa - Exercício de 2021

NATUREZA DA DESPESA POR ORGÃO E UNIDADE

PODER 03 FUNDOS						
ORGÃO 20 FUNDO MUNICIPAL DE ASSISTÊNCIA SOCIAL						
UNIDADE 20 FUNDO MUNICIPAL DE ASSISTÊNCIA SOCIAL						
Código	Especificação	F.R.	Elemento	Modalidade	Grupo	Categoria Econômica
3.3.90.39	OUTROS SERVIÇOS DE TERCEIROS - PESSOA JURÍDICA	0.05.90	5.000,00			
3.3.90.47	OBRIGAÇÕES TRIBUTÁRIAS E CONTRIBUTIVAS	0.01.00	10.000,00			
3.3.90.47	OBRIGAÇÕES TRIBUTÁRIAS E CONTRIBUTIVAS	0.05.20	1.000,00			
3.3.90.47	OBRIGAÇÕES TRIBUTÁRIAS E CONTRIBUTIVAS	0.05.22	2.000,00			
3.3.90.47	OBRIGAÇÕES TRIBUTÁRIAS E CONTRIBUTIVAS	0.05.23	1.000,00			
3.3.90.47	OBRIGAÇÕES TRIBUTÁRIAS E CONTRIBUTIVAS	0.05.25	1.000,00			
3.3.90.47	OBRIGAÇÕES TRIBUTÁRIAS E CONTRIBUTIVAS	0.05.26	1.000,00			
3.3.90.47	OBRIGAÇÕES TRIBUTÁRIAS E CONTRIBUTIVAS	0.05.90	1.000,00			
3.3.90.48	OUTROS AUXÍLIOS FINANCEIROS A PESSOA FÍSICA	0.01.00	25.000,00			
3.3.90.48	OUTROS AUXÍLIOS FINANCEIROS A PESSOA FÍSICA	0.05.83	2.000,00			
3.3.90.92	DESPESAS DE EXERCÍCIOS ANTERIORES	0.01.00	2.000,00			
3.3.90.93	INDENIZAÇÕES E RESTITUIÇÕES	0.01.00	2.000,00			
4.0.00.00	DESPESAS DE CAPITAL	0.000.000				5.000,00
4.0.00.00	DESPESAS DE CAPITAL	0.000.000				10.000,00
4.0.00.00	DESPESAS DE CAPITAL	0.000.000				27.000,00
4.4.00.00	INVESTIMENTOS	0.000.000			5.000,00	
4.4.00.00	INVESTIMENTOS	0.000.000			10.000,00	
4.4.00.00	INVESTIMENTOS	0.000.000			27.000,00	
4.4.90.00	APLICAÇÕES DIRETAS	0.000.000		5.000,00		
4.4.90.00	APLICAÇÕES DIRETAS	0.000.000		10.000,00		
4.4.90.00	APLICAÇÕES DIRETAS	0.000.000		27.000,00		
4.4.90.51	OBRAS E INSTALAÇÕES	0.01.00	10.000,00			
4.4.90.52	EQUIPAMENTOS E MATERIAL PERMANENTE	0.01.00	17.000,00			
4.4.90.52	EQUIPAMENTOS E MATERIAL PERMANENTE	0.02.45	5.000,00			
4.4.90.52	EQUIPAMENTOS E MATERIAL PERMANENTE	0.05.90	10.000,00			
TOTAL						1.275.000,00

**PREFEITURA MUNIC. DE BELÉM DE MARIA**

Rua Cel Manoel Caricio - CNPJ:10.184.703/0001-70

Anexo 02

Page 21

Orçamento Programa - Exercício de 2021

NATUREZA DA DESPESA POR ORGÃO E UNIDADE

Código	Especificação	F.R.	Elemento	Modalidade	Grupo	Categoria Econômica
PODER	03 FUNDOS					
ORGÃO	40 FUNDO MUN DE DEFESA DOS DIREITOS DA CRIANÇA E DO ADOLESCENTE					
UNIDADE	40 FUNDO MUN.DE DEFESA DOS DIREITOS DA CRIANÇA E DO ADOLESCENTE					
3.0.00.00	DESPESAS CORRENTES	0.000.000				80.000,00
3.1.00.00	PESSOAL E ENCARGOS SOCIAIS	0.000.000			3.000,00	
3.1.90.00	APLICAÇÕES DIRETAS	0.000.000		3.000,00		
3.1.90.04	CONTRATAÇÃO POR TEMPO DETERMINADO	0.01.00	1.500,00			
3.1.90.11	VENCIMENTOS E VANTAGENS FIXAS - PESSOAL CIVIL	0.01.00	1.000,00			
3.1.90.13	OBRIGAÇÕES PATRONAIS	0.01.00	500,00			
3.3.00.00	OUTRAS DESPESAS CORRENTES	0.000.000			77.000,00	
3.3.90.00	APLICAÇÕES DIRETAS	0.000.000		77.000,00		
3.3.90.14	DIÁRIAS - CIVIL	0.01.00	35.000,00			
3.3.90.30	MATERIAL DE CONSUMO	0.01.00	11.000,00			
3.3.90.36	OUTROS SERVIÇOS DE TERCEIROS - PESSOA FÍSICA	0.01.00	6.000,00			
3.3.90.39	OUTROS SERVIÇOS DE TERCEIROS - PESSOA JURÍDICA	0.01.00	25.000,00			
TOTAL						80.000,00

**PREFEITURA MUNIC. DE BELÉM DE MARIA**

Rua Cel Manoel Caricio - CNPJ:10.184.703/0001-70

Anexo 02
Page 22

Orçamento Programa - Exercício de 2021

NATUREZA DA DESPESA POR ORGÃO E UNIDADE

PODER	03 FUNDOS					
ORGÃO	50 FUNDO DE DESENVOLVIMENTO MUNICIPAL - FDM BELEM DE MARIA					
UNIDADE	00 FUNDO DE DESENVOLVIMENTO MUNICIPAL - FDM BELEM DE MARIA					
Código	Especificação	F.R.	Elemento	Modalidade	Grupo	Categoria Econômica
4.0.00.00	DESPESAS DE CAPITAL	0.000.000				400.500,00
4.4.00.00	INVESTIMENTOS	0.000.000			400.500,00	
4.4.90.00	APLICAÇÕES DIRETAS	0.000.000		400.500,00		
4.4.90.51	OBRAS E INSTALAÇÕES	0.02.38	300.500,00			
4.4.90.52	EQUIPAMENTOS E MATERIAL PERMANENTE	0.02.38	100.000,00			
TOTAL						400.500,00

**PREFEITURA MUNIC. DE BELÉM DE MARIA**

Rua Cel Manoel Carício - CNPJ:10.184.703/0001-70

Anexo 02
Page 23

Orçamento Programa - Exercício de 2021

NATUREZA DA DESPESA POR ORGÃO E UNIDADE

Código	Especificação	F.R.	Elemento	Modalidade	Grupo	Categoria Econômica
PODER	03 FUNDOS					
ORGÃO	60 FUNDO MUNICIPAL DOS DIREITOS A PESSOA IDOSA - FMDI					
UNIDADE	00 FUNDO MUNICIPAL DOS DIREITOS A PESSOA IDOSA - FMDI					
3.0.00.00	DESPESAS CORRENTES	0.000.000				5.000,00
3.1.00.00	PESSOAL E ENCARGOS SOCIAIS	0.000.000			1.500,00	
3.1.90.00	APLICAÇÕES DIRETAS	0.000.000		1.500,00		
3.1.90.11	VENCIMENTOS E VANTAGENS FIXAS - PESSOAL CIVIL	0.01.00	1.000,00			
3.1.90.13	OBRIGAÇÕES PATRONAIS	0.01.00	500,00			
3.3.00.00	OUTRAS DESPESAS CORRENTES	0.000.000			3.500,00	
3.3.90.00	APLICAÇÕES DIRETAS	0.000.000		3.500,00		
3.3.90.14	DIÁRIAS - CIVIL	0.01.00	500,00			
3.3.90.30	MATERIAL DE CONSUMO	0.01.00	1.000,00			
3.3.90.36	OUTROS SERVIÇOS DE TERCEIROS - PESSOA FÍSICA	0.01.00	1.000,00			
3.3.90.39	OUTROS SERVIÇOS DE TERCEIROS - PESSOA JURÍDICA	0.01.00	1.000,00			
TOTAL						5.000,00

**PREFEITURA MUNIC. DE BELÉM DE MARIA**

Rua Cel Manoel Caricio - CNPJ:10.184.703/0001-70

Anexo 02

Page 24

Orçamento Programa - Exercício de 2021

NATUREZA DA DESPESA POR ORGÃO E UNIDADE

Código	Especificação	F.R.	Elemento	Modalidade	Grupo	Categoria Econômica
PODER	03 FUNDOS					
ORGÃO	70 FUNDO MUNICIPAL DO MEIO AMBIENTE - FMMA					
UNIDADE	00 FUNDO MUNICIPAL DO MEIO AMBIENTE - FMMA					
3.0.00.00	DESPESAS CORRENTES	0.000.000				13.000,00
3.1.00.00	PESSOAL E ENCARGOS SOCIAIS	0.000.000			1.500,00	
3.1.90.00	APLICAÇÕES DIRETAS	0.000.000		1.500,00		
3.1.90.11	VENCIMENTOS E VANTAGENS FIXAS - PESSOAL CIVIL	0.01.00	1.000,00			
3.1.90.13	OBRIGAÇÕES PATRONAIS	0.01.00	500,00			
3.3.00.00	OUTRAS DESPESAS CORRENTES	0.000.000			11.500,00	
3.3.90.00	APLICAÇÕES DIRETAS	0.000.000		11.500,00		
3.3.90.14	DIÁRIAS - CIVIL	0.01.00	2.000,00			
3.3.90.30	MATERIAL DE CONSUMO	0.01.00	2.000,00			
3.3.90.32	MATERIAL, BEM OU SERVIÇO PARA DISTRIBUIÇÃO GRATUIT	0.01.00	2.000,00			
3.3.90.36	OUTROS SERVIÇOS DE TERCEIROS - PESSOA FÍSICA	0.01.00	2.500,00			
3.3.90.39	OUTROS SERVIÇOS DE TERCEIROS - PESSOA JURÍDICA	0.01.00	3.000,00			
TOTAL						13.000,00

**PREFEITURA MUNIC. DE BELÉM DE MARIA**

Rua Cel Manoel Caricio - CNPJ:10.184.703/0001-70

Anexo 02
Page 25

Orçamento Programa - Exercício de 2021

NATUREZA DA DESPESA POR ORGÃO E UNIDADE

PODER	03 FUNDOS					
ORGÃO	80 FUNDO MUNICIPAL DE EDUCAÇÃO					
UNIDADE	01 FUNDO MUNICIPAL DE EDUCAÇÃO					
Código	Especificação	F.R.	Elemento	Modalidade	Grupo	Categoria Econômica
3.0.00.00	DESPESAS CORRENTES	0.000.000				4.000,00
3.0.00.00	DESPESAS CORRENTES	0.000.000				10.000,00
3.0.00.00	DESPESAS CORRENTES	0.000.000				50.000,00
3.0.00.00	DESPESAS CORRENTES	0.000.000				145.000,00
3.0.00.00	DESPESAS CORRENTES	0.000.000				172.000,00
3.0.00.00	DESPESAS CORRENTES	0.000.000				260.000,00
3.0.00.00	DESPESAS CORRENTES	0.000.000				300.000,00
3.1.00.00	PESSOAL E ENCARGOS SOCIAIS	0.000.000			3.000,00	
3.1.90.00	APLICAÇÕES DIRETAS	0.000.000		3.000,00		
3.1.90.04	CONTRATAÇÃO POR TEMPO DETERMINADO	0.01.64	1.500,00			
3.1.90.11	VENCIMENTOS E VANTAGENS FIXAS - PESSOAL CIVIL	0.01.64	1.000,00			
3.1.90.13	OBRIGAÇÕES PATRONAIS	0.01.64	500,00			
3.3.00.00	OUTRAS DESPESAS CORRENTES	0.000.000			4.000,00	
3.3.00.00	OUTRAS DESPESAS CORRENTES	0.000.000			10.000,00	
3.3.00.00	OUTRAS DESPESAS CORRENTES	0.000.000			50.000,00	
3.3.00.00	OUTRAS DESPESAS CORRENTES	0.000.000			145.000,00	
3.3.00.00	OUTRAS DESPESAS CORRENTES	0.000.000			169.000,00	
3.3.00.00	OUTRAS DESPESAS CORRENTES	0.000.000			260.000,00	
3.3.00.00	OUTRAS DESPESAS CORRENTES	0.000.000			300.000,00	
3.3.90.00	APLICAÇÕES DIRETAS	0.000.000		4.000,00		
3.3.90.00	APLICAÇÕES DIRETAS	0.000.000		10.000,00		
3.3.90.00	APLICAÇÕES DIRETAS	0.000.000		50.000,00		
3.3.90.00	APLICAÇÕES DIRETAS	0.000.000		145.000,00		
3.3.90.00	APLICAÇÕES DIRETAS	0.000.000		169.000,00		
3.3.90.00	APLICAÇÕES DIRETAS	0.000.000		260.000,00		
3.3.90.00	APLICAÇÕES DIRETAS	0.000.000		300.000,00		
3.3.90.14	DIÁRIAS - CIVIL	0.01.64	5.000,00			
3.3.90.30	MATERIAL DE CONSUMO	0.01.64	53.000,00			
3.3.90.30	MATERIAL DE CONSUMO	0.02.40	20.000,00			
3.3.90.30	MATERIAL DE CONSUMO	0.05.01	260.000,00			
3.3.90.30	MATERIAL DE CONSUMO	0.05.05	75.000,00			
3.3.90.30	MATERIAL DE CONSUMO	0.05.32	280.000,00			
3.3.90.30	MATERIAL DE CONSUMO	0.05.33	1.000,00			
3.3.90.30	MATERIAL DE CONSUMO	0.05.57	5.000,00			
3.3.90.32	MATERIAL, BEM OU SERVIÇO PARA DISTRIBUIÇÃO GRATUIT	0.01.64	10.000,00			
3.3.90.36	OUTROS SERVIÇOS DE TERCEIROS - PESSOA FÍSICA	0.01.64	21.000,00			
3.3.90.36	OUTROS SERVIÇOS DE TERCEIROS - PESSOA FÍSICA	0.02.40	9.000,00			
3.3.90.36	OUTROS SERVIÇOS DE TERCEIROS - PESSOA FÍSICA	0.05.05	35.000,00			
3.3.90.36	OUTROS SERVIÇOS DE TERCEIROS - PESSOA FÍSICA	0.05.32	10.000,00			
3.3.90.36	OUTROS SERVIÇOS DE TERCEIROS - PESSOA FÍSICA	0.05.33	1.000,00			
3.3.90.36	OUTROS SERVIÇOS DE TERCEIROS - PESSOA FÍSICA	0.05.57	3.000,00			
3.3.90.39	OUTROS SERVIÇOS DE TERCEIROS - PESSOA JURÍDICA	0.01.64	69.000,00			
3.3.90.39	OUTROS SERVIÇOS DE TERCEIROS - PESSOA JURÍDICA	0.02.40	20.000,00			
3.3.90.39	OUTROS SERVIÇOS DE TERCEIROS - PESSOA JURÍDICA	0.05.05	33.000,00			
3.3.90.39	OUTROS SERVIÇOS DE TERCEIROS - PESSOA JURÍDICA	0.05.32	10.000,00			
3.3.90.39	OUTROS SERVIÇOS DE TERCEIROS - PESSOA JURÍDICA	0.05.33	1.000,00			

**PREFEITURA MUNIC. DE BELÉM DE MARIA**

Rua Cel Manoel Carício - CNPJ:10.184.703/0001-70

Anexo 02
Page 26

Orçamento Programa - Exercício de 2021

NATUREZA DA DESPESA POR ORGÃO E UNIDADE

PODER 03 FUNDOS						
ORGÃO 80 FUNDO MUNICIPAL DE EDUCAÇÃO						
UNIDADE 01 FUNDO MUNICIPAL DE EDUCAÇÃO						
Código	Especificação	F.R.	Elemento	Modalidade	Grupo	Categoria Econômica
3.3.90.39	OUTROS SERVIÇOS DE TERCEIROS - PESSOA JURÍDICA	0.05.57	2.000,00			
3.3.90.47	OBRIGAÇÕES TRIBUTÁRIAS E CONTRIBUTIVAS	0.01.64	7.000,00			
3.3.90.47	OBRIGAÇÕES TRIBUTÁRIAS E CONTRIBUTIVAS	0.02.40	1.000,00			
3.3.90.47	OBRIGAÇÕES TRIBUTÁRIAS E CONTRIBUTIVAS	0.05.05	2.000,00			
3.3.90.47	OBRIGAÇÕES TRIBUTÁRIAS E CONTRIBUTIVAS	0.05.33	1.000,00			
3.3.90.92	DESPESAS DE EXERCÍCIOS ANTERIORES	0.01.64	2.000,00			
3.3.90.93	INDENIZAÇÕES E RESTITUIÇÕES	0.01.64	2.000,00			
4.0.00.00	DESPESAS DE CAPITAL	0.000.000				1.000,00
4.0.00.00	DESPESAS DE CAPITAL	0.000.000				2.000,00
4.0.00.00	DESPESAS DE CAPITAL	0.000.000				47.000,00
4.0.00.00	DESPESAS DE CAPITAL	0.000.000				50.000,00
4.0.00.00	DESPESAS DE CAPITAL	0.000.000				150.000,00
4.4.00.00	INVESTIMENTOS	0.000.000			1.000,00	
4.4.00.00	INVESTIMENTOS	0.000.000			2.000,00	
4.4.00.00	INVESTIMENTOS	0.000.000			47.000,00	
4.4.00.00	INVESTIMENTOS	0.000.000			50.000,00	
4.4.00.00	INVESTIMENTOS	0.000.000			150.000,00	
4.4.90.00	APLICAÇÕES DIRETAS	0.000.000		1.000,00		
4.4.90.00	APLICAÇÕES DIRETAS	0.000.000		2.000,00		
4.4.90.00	APLICAÇÕES DIRETAS	0.000.000		47.000,00		
4.4.90.00	APLICAÇÕES DIRETAS	0.000.000		50.000,00		
4.4.90.00	APLICAÇÕES DIRETAS	0.000.000		150.000,00		
4.4.90.51	OBRAS E INSTALAÇÕES	0.01.64	15.000,00			
4.4.90.51	OBRAS E INSTALAÇÕES	0.05.34	130.000,00			
4.4.90.51	OBRAS E INSTALAÇÕES	0.05.92	50.000,00			
4.4.90.52	EQUIPAMENTOS E MATERIAL PERMANENTE	0.01.64	32.000,00			
4.4.90.52	EQUIPAMENTOS E MATERIAL PERMANENTE	0.05.30	2.000,00			
4.4.90.52	EQUIPAMENTOS E MATERIAL PERMANENTE	0.05.33	1.000,00			
4.4.90.52	EQUIPAMENTOS E MATERIAL PERMANENTE	0.05.34	20.000,00			
TOTAL						1.191.000,00

**PREFEITURA MUNIC. DE BELÉM DE MARIA**

Rua Cel Manoel Caricio - CNPJ:10.184.703/0001-70

Anexo 02
Page 27

Orçamento Programa - Exercício de 2021

NATUREZA DA DESPESA POR ORGÃO E UNIDADE

PODER	03 FUNDOS					
ORGÃO	80 FUNDO MUNICIPAL DE EDUCAÇÃO					
UNIDADE	02 FUNDEB					
Código	Especificação	F.R.	Elemento	Modalidade	Grupo	Categoria Econômica
3.0.00.00	DESPESAS CORRENTES	0.000.000				35.000,00
3.0.00.00	DESPESAS CORRENTES	0.000.000				315.000,00
3.0.00.00	DESPESAS CORRENTES	0.000.000				735.000,00
3.0.00.00	DESPESAS CORRENTES	0.000.000				2.091.413,55
3.0.00.00	DESPESAS CORRENTES	0.000.000				2.448.000,00
3.0.00.00	DESPESAS CORRENTES	0.000.000				5.740.000,00
3.1.00.00	PESSOAL E ENCARGOS SOCIAIS	0.000.000			145.000,00	
3.1.00.00	PESSOAL E ENCARGOS SOCIAIS	0.000.000			735.000,00	
3.1.00.00	PESSOAL E ENCARGOS SOCIAIS	0.000.000			794.000,00	
3.1.00.00	PESSOAL E ENCARGOS SOCIAIS	0.000.000			1.087.000,00	
3.1.00.00	PESSOAL E ENCARGOS SOCIAIS	0.000.000			5.740.000,00	
3.1.90.00	APLICAÇÕES DIRETAS	0.000.000		145.000,00		
3.1.90.00	APLICAÇÕES DIRETAS	0.000.000		735.000,00		
3.1.90.00	APLICAÇÕES DIRETAS	0.000.000		794.000,00		
3.1.90.00	APLICAÇÕES DIRETAS	0.000.000		1.087.000,00		
3.1.90.00	APLICAÇÕES DIRETAS	0.000.000		5.740.000,00		
3.1.90.04	CONTRATAÇÃO POR TEMPO DETERMINADO	0.01.64	18.500,00			
3.1.90.04	CONTRATAÇÃO POR TEMPO DETERMINADO	0.05.29	2.650.000,00			
3.1.90.04	CONTRATAÇÃO POR TEMPO DETERMINADO	0.05.30	487.000,00			
3.1.90.04	CONTRATAÇÃO POR TEMPO DETERMINADO	0.05.66	370.000,00			
3.1.90.04	CONTRATAÇÃO POR TEMPO DETERMINADO	0.05.70	52.000,00			
3.1.90.11	VENCIMENTOS E VANTAGENS FIXAS - PESSOAL CIVIL	0.01.64	572.500,00			
3.1.90.11	VENCIMENTOS E VANTAGENS FIXAS - PESSOAL CIVIL	0.05.29	2.590.000,00			
3.1.90.11	VENCIMENTOS E VANTAGENS FIXAS - PESSOAL CIVIL	0.05.30	500.000,00			
3.1.90.11	VENCIMENTOS E VANTAGENS FIXAS - PESSOAL CIVIL	0.05.66	300.000,00			
3.1.90.11	VENCIMENTOS E VANTAGENS FIXAS - PESSOAL CIVIL	0.05.70	68.000,00			
3.1.90.13	OBRIGAÇÕES PATRONAIS	0.01.64	197.000,00			
3.1.90.13	OBRIGAÇÕES PATRONAIS	0.05.29	500.000,00			
3.1.90.13	OBRIGAÇÕES PATRONAIS	0.05.30	100.000,00			
3.1.90.13	OBRIGAÇÕES PATRONAIS	0.05.66	65.000,00			
3.1.90.13	OBRIGAÇÕES PATRONAIS	0.05.70	25.000,00			
3.1.90.16	OUTRAS DESPESAS VARIÁVEIS - PESSOAL CIVIL	0.01.64	2.000,00			
3.1.90.92	DESPESAS DE EXERCÍCIOS ANTERIORES	0.01.64	2.000,00			
3.1.90.94	INDENIZAÇÕES E RESTITUIÇÕES TRABALHISTAS	0.01.64	2.000,00			
3.3.00.00	OUTRAS DESPESAS CORRENTES	0.000.000			35.000,00	
3.3.00.00	OUTRAS DESPESAS CORRENTES	0.000.000			170.000,00	
3.3.00.00	OUTRAS DESPESAS CORRENTES	0.000.000			1.297.413,55	
3.3.00.00	OUTRAS DESPESAS CORRENTES	0.000.000			1.361.000,00	
3.3.90.00	APLICAÇÕES DIRETAS	0.000.000		35.000,00		
3.3.90.00	APLICAÇÕES DIRETAS	0.000.000		170.000,00		
3.3.90.00	APLICAÇÕES DIRETAS	0.000.000		1.297.413,55		
3.3.90.00	APLICAÇÕES DIRETAS	0.000.000		1.361.000,00		
3.3.90.14	DIÁRIAS - CIVIL	0.01.64	11.000,00			
3.3.90.30	MATERIAL DE CONSUMO	0.01.64	15.000,00			
3.3.90.30	MATERIAL DE CONSUMO	0.05.30	1.037.000,00			
3.3.90.30	MATERIAL DE CONSUMO	0.05.32	10.000,00			

**PREFEITURA MUNIC. DE BELÉM DE MARIA**

Rua Cel Manoel Caricio - CNPJ:10.184.703/0001-70

Anexo 02
Page 28

Orçamento Programa - Exercício de 2021

NATUREZA DA DESPESA POR ORGÃO E UNIDADE

PODER 03 FUNDOS						
ORGÃO 80 FUNDO MUNICIPAL DE EDUCAÇÃO						
UNIDADE 02 FUNDEB						
Código	Especificação	F.R.	Elemento	Modalidade	Grupo	Categoria Econômica
3.3.90.36	OUTROS SERVIÇOS DE TERCEIROS - PESSOA FÍSICA	0.01.64	9.000,00			
3.3.90.36	OUTROS SERVIÇOS DE TERCEIROS - PESSOA FÍSICA	0.05.30	52.000,00			
3.3.90.36	OUTROS SERVIÇOS DE TERCEIROS - PESSOA FÍSICA	0.05.32	10.000,00			
3.3.90.39	OUTROS SERVIÇOS DE TERCEIROS - PESSOA JURÍDICA	0.01.64	1.257.413,55			
3.3.90.39	OUTROS SERVIÇOS DE TERCEIROS - PESSOA JURÍDICA	0.05.30	266.000,00			
3.3.90.39	OUTROS SERVIÇOS DE TERCEIROS - PESSOA JURÍDICA	0.05.32	10.000,00			
3.3.90.39	OUTROS SERVIÇOS DE TERCEIROS - PESSOA JURÍDICA	0.05.70	170.000,00			
3.3.90.47	OBRIGAÇÕES TRIBUTÁRIAS E CONTRIBUTIVAS	0.01.64	3.000,00			
3.3.90.47	OBRIGAÇÕES TRIBUTÁRIAS E CONTRIBUTIVAS	0.05.30	5.000,00			
3.3.90.47	OBRIGAÇÕES TRIBUTÁRIAS E CONTRIBUTIVAS	0.05.32	5.000,00			
3.3.90.92	DESPESAS DE EXERCÍCIOS ANTERIORES	0.01.64	2.000,00			
3.3.90.92	DESPESAS DE EXERCÍCIOS ANTERIORES	0.05.30	1.000,00			
4.0.00.00	DESPESAS DE CAPITAL	0.000.000				5.000,00
4.0.00.00	DESPESAS DE CAPITAL	0.000.000				10.000,00
4.0.00.00	DESPESAS DE CAPITAL	0.000.000				15.000,00
4.4.00.00	INVESTIMENTOS	0.000.000			5.000,00	
4.4.00.00	INVESTIMENTOS	0.000.000			10.000,00	
4.4.00.00	INVESTIMENTOS	0.000.000			15.000,00	
4.4.90.00	APLICAÇÕES DIRETAS	0.000.000		5.000,00		
4.4.90.00	APLICAÇÕES DIRETAS	0.000.000		10.000,00		
4.4.90.00	APLICAÇÕES DIRETAS	0.000.000		15.000,00		
4.4.90.52	EQUIPAMENTOS E MATERIAL PERMANENTE	0.01.64	5.000,00			
4.4.90.52	EQUIPAMENTOS E MATERIAL PERMANENTE	0.05.30	10.000,00			
4.4.90.52	EQUIPAMENTOS E MATERIAL PERMANENTE	0.05.32	15.000,00			
TOTAL						11.394.413,55

**PREFEITURA MUNIC. DE BELÉM DE MARIA**

Rua Cel Manoel Carício - CNPJ:10.184.703/0001-70

Anexo 02
Page 29

Orçamento Programa - Exercício de 2021

NATUREZA DA DESPESA POR ORGÃO E UNIDADE

PODER		04 CONSÓRCIOS				
ORGÃO		10 CONSÓRCIO DE MUNÍCIOS DO AGRESTE/MATA SUL - PE				
UNIDADE		10 CONSÓRCIO DE MUNÍCIOS DO AGRESTE/MATA SUL - PE				
Código	Especificação	F.R.	Elemento	Modalidade	Grupo	Categoria Econômica
3.0.00.00	DESPESAS CORRENTES	0.000.000				141.500,00
3.1.00.00	PESSOAL E ENCARGOS SOCIAIS	0.000.000			44.000,00	
3.1.90.00	APLICAÇÕES DIRETAS	0.000.000		44.000,00		
3.1.90.04	CONTRATAÇÃO POR TEMPO DETERMINADO	0.06.51	31.000,00			
3.1.90.11	VENCIMENTOS E VANTAGENS FIXAS - PESSOAL CIVIL	0.06.51	1.000,00			
3.1.90.13	OBRIGAÇÕES PATRONAIS	0.06.51	9.000,00			
3.1.90.94	INDENIZAÇÕES E RESTITUIÇÕES TRABALHISTAS	0.06.51	3.000,00			
3.3.00.00	OUTRAS DESPESAS CORRENTES	0.000.000			97.500,00	
3.3.90.00	APLICAÇÕES DIRETAS	0.000.000		97.500,00		
3.3.90.14	DIÁRIAS - CIVIL	0.06.51	1.000,00			
3.3.90.30	MATERIAL DE CONSUMO	0.06.51	6.000,00			
3.3.90.35	SERVIÇOS DE CONSULTORIA	0.06.51	12.000,00			
3.3.90.36	OUTROS SERVIÇOS DE TERCEIROS - PESSOA FÍSICA	0.06.51	7.000,00			
3.3.90.39	OUTROS SERVIÇOS DE TERCEIROS - PESSOA JURÍDICA	0.06.51	70.000,00			
3.3.90.47	OBRIGAÇÕES TRIBUTÁRIAS E CONTRIBUTIVAS	0.06.51	1.000,00			
3.3.90.92	DESPESAS DE EXERCÍCIOS ANTERIORES	0.06.51	500,00			
4.0.00.00	DESPESAS DE CAPITAL	0.000.000				2.500,00
4.4.00.00	INVESTIMENTOS	0.000.000			2.500,00	
4.4.90.00	APLICAÇÕES DIRETAS	0.000.000		2.500,00		
4.4.90.51	OBRAS E INSTALAÇÕES	0.06.51	1.000,00			
4.4.90.52	EQUIPAMENTOS E MATERIAL PERMANENTE	0.06.51	1.000,00			
4.4.90.61	AQUISIÇÃO DE IMÓVEIS	0.06.51	500,00			
TOTAL						144.000,00
TOTAL GERAL						38.449.000,00

**PREFEITURA MUNIC. DE BELÉM DE MARIA**

Rua Cel Manoel Caricio - CNPJ:10.184.703/0001-70

Orçamento Programa - Exercício de 2021
Anexo 06
Page 1**PROGRAMA DE TRABALHO**

(Inc.II, § 2º, Art.2º)

01 PODER LEGISLATIVO**01 CORPO DELIBERATIVO DA SECRETARIA DA CAMARA**

Código	Especificação	Operação Especial	Projetos	Atividades	T o t a l
01	Legislativa		80.000,00	1.676.000,00	1.756.000,00
01	031	Ação Legislativa	80.000,00	1.676.000,00	1.756.000,00
01	031	0101	GESTÃO ADMINISTRATIVA DO PODER LEGISLATIVO	1.361.000,00	1.361.000,00
01.031.0101.2001.0000	Despesa com Vencimentos dos Funcionários			407.000,00	407.000,00
01.031.0101.2002.0000	Despesa com Subsídios dos Vereadores			715.000,00	715.000,00
01.031.0101.2003.0000	Verba de Representação do Presidente			66.000,00	66.000,00
01.031.0101.2004.0000	Manutenção Administrativa da Unidade			117.000,00	117.000,00
01.031.0101.2005.0000	Manutenção dos Serviços de Controle Interno			56.000,00	56.000,00
01	031	0102	AMPLIAÇÃO DA AREA FISICA DA CÂMARA	45.000,00	75.000,00
01.031.0102.1001.0000	Estrutura Física da Câmara		45.000,00		45.000,00
01.031.0102.2006.0000	Manutenção da Área Física do Prédio da Câmara			30.000,00	30.000,00
01	031	0103	REEQUIPAMENTO DO PODER LEGISLATIVO	35.000,00	35.000,00
01.031.0103.1002.0000	Aquisição de Móveis, Máquinas e Equipamentos		35.000,00		35.000,00
01	031	0104	ASSESSORAMENTO E MODERNIZAÇÃO DO PODER LEGISLATIVO	285.000,00	285.000,00
01.031.0104.2007.0000	Contratação de Assessoria e Consultoria			285.000,00	285.000,00
01	126	Tecnologia da Informação	5.000,00		5.000,00
01	126	0103	REEQUIPAMENTO DO PODER LEGISLATIVO	5.000,00	5.000,00
01.126.0103.1003.0000	Aquisição de Equipamentos de Informática		5.000,00		5.000,00
TOTAL		0,00	85.000,00	1.676.000,00	1.761.000,00



PREFEITURA MUNIC. DE BELÉM DE MARIA

Rua Cel Manoel Caricio - CNPJ:10.184.703/0001-70

Orçamento Programa - Exercício de 2021
Anexo 06
Page 2

PROGRAMA DE TRABALHO

(Inc.II, § 2º, Art.2º)

02 PODER EXECUTIVO

01 GABINETE DO PREFEITO

Código	Especificação	Operação Especial	Projetos	Atividades	Total
04	Administração		10.000,00	726.500,00	736.500,00
04	122	Administração Geral	10.000,00	726.500,00	736.500,00
04	122	0401 GESTÃO ADMINISTRATIVA MUNICIPAL		726.500,00	726.500,00
04.122.0401.2008.0000	Gestão Administrativa de Pessoal do Gabinete do Prefeito			698.500,00	698.500,00
04.122.0401.2009.0000	Manutenção Administrativa do Gabinete do Prefeito			28.000,00	28.000,00
04	122	0402 REEQUIPAMENTO DO MUNICÍPIO	10.000,00		10.000,00
04.122.0402.1004.0000	Aquisição de Veículos, Móveis e Equipamentos Diversos para o Gabinete do Prefeito		10.000,00		10.000,00
TOTAL		0,00	10.000,00	726.500,00	736.500,00



PREFEITURA MUNIC. DE BELÉM DE MARIA

Rua Cel Manoel Caricio - CNPJ:10.184.703/0001-70

Orçamento Programa - Exercício de 2021
Anexo 06
Page 3

PROGRAMA DE TRABALHO

(Inc.II, § 2º, Art.2º)

02 PODER EXECUTIVO

02 SECRETARIA MUN DE GOVERNO PLANEJ GEST E RELAÇ.INSTITUCIONAIS

Código	Especificação	Operação Especial	Projetos	Atividades	Total
04	Administração			13.500,00	13.500,00
04	122 Administração Geral			13.500,00	13.500,00
04	122 0401 GESTÃO ADMINISTRATIVA MUNICIPAL			13.500,00	13.500,00
04.122.0401.2010.0000	Gestão de Pessoal da Procuradoria			1.500,00	1.500,00
04.122.0401.2011.0000	Gestão de Pessoal da Governadoria			1.500,00	1.500,00
04.122.0401.2012.0000	Gestão de Pessoal do Controle Interno			1.500,00	1.500,00
04.122.0401.2013.0000	Manutenção das Atividades Gerais do Controle Interno			9.000,00	9.000,00
TOTAL		0,00	0,00	13.500,00	13.500,00

**PREFEITURA MUNIC. DE BELÉM DE MARIA**

Rua Cel Manoel Caricio - CNPJ:10.184.703/0001-70

Orçamento Programa - Exercício de 2021

Anexo 06

Page 4

PROGRAMA DE TRABALHO

(Inc.II, § 2º, Art.2º)

02 PODER EXECUTIVO**03 SECRETARIA MUNICIPAL DE ADMINISTRAÇÃO**

Código	Especificação	Operação Especial	Projetos	Atividades	Total
04	Administração		10.000,00	3.124.500,00	3.134.500,00
04	122 Administração Geral		10.000,00	3.124.500,00	3.134.500,00
04	122 0401 GESTÃO ADMINISTRATIVA MUNICIPAL			3.124.500,00	3.124.500,00
04.122.0401.2014.0000	Gestão Administrativa de Pessoal da Secretaria de Administração			2.453.500,00	2.453.500,00
04.122.0401.2015.0000	Manutenção das Atividades da Secretaria de Administração			665.000,00	665.000,00
04.122.0401.2122.0000	Concurso Público Municipal			6.000,00	6.000,00
04	122 0402 REEQUIPAMENTO DO MUNICÍPIO		10.000,00		10.000,00
04.122.0402.1005.0000	Aquisição de Veículos, móveis e Equipamentos diversos para a Secretaria de Administração		10.000,00		10.000,00
04	181 Policiamento			5.000,00	5.000,00
04	181 0401 GESTÃO ADMINISTRATIVA MUNICIPAL			5.000,00	5.000,00
04.181.0401.2016.0000	Cooperação técnica e financeira entre Estado e Município para ampliação e policiamento			5.000,00	5.000,00
04	845 Transferências			7.000,00	7.000,00
04	845 0403 CONSÓRCIOS COM MUNICÍPIOS E OUTROS ENTES FEDERADOS			7.000,00	7.000,00
04.845.0403.2017.0000	Realização de Programas, Ações e Projetos de Desenvolvimento e de Interesse Público por meio de Consórcios Públicos			7.000,00	7.000,00
28	Encargos Especiais	55.000,00			55.000,00
28	843 Serviço da Dívida Interna	55.000,00			55.000,00
28	843 0000 PROGRAMA NULO	55.000,00			55.000,00
28.843.0000.0001.0000	Sentenças Judiciais e Precatórios	45.000,00			45.000,00
28.843.0000.0007.0000	Juros e Encargos da Dívida	10.000,00			10.000,00
99	Reserva de Contingência	321.040,00			321.040,00
99	999 Reserva de Contingência	321.040,00			321.040,00
99	999 9999 RESERVA DE CONTINGÊNCIA	321.040,00			321.040,00
99.999.9999.9999.0000	Reserva de Contingência	321.040,00			321.040,00
TOTAL		376.040,00	10.000,00	3.136.500,00	3.522.540,00

**PREFEITURA MUNIC. DE BELÉM DE MARIA**

Rua Cel Manoel Carício - CNPJ:10.184.703/0001-70

Orçamento Programa - Exercício de 2021

Anexo 06

Page 5

PROGRAMA DE TRABALHO

(Inc.II, § 2º, Art.2º)

02 PODER EXECUTIVO**04 SECRETARIA MUNICIPAL DE FINANÇAS**

Código	Especificação	Operação Especial	Projetos	Atividades	Total
04	Administração		5.000,00	688.500,00	693.500,00
04	123 Administração Financeira		5.000,00	688.500,00	693.500,00
04	123 0401 GESTÃO ADMINISTRATIVA MUNICIPAL			688.500,00	688.500,00
04.123.0401.2018.0000	Gestão de Pessoal da Secretaria de Finanças			258.500,00	258.500,00
04.123.0401.2019.0000	Manutenção das Atividades Gerais da Secretaria de Finanças			130.000,00	130.000,00
04.123.0401.2020.0000	Pagamento do Pasep			300.000,00	300.000,00
04	123 0402 REEQUIPAMENTO DO MUNICÍPIO		5.000,00		5.000,00
04.123.0402.1006.0000	Aquisição de Móveis e equipamentos diversos		5.000,00		5.000,00
28	Encargos Especiais	558.095,28			558.095,28
28	843 Serviço da Dívida Interna	558.095,28			558.095,28
28	843 0000 PROGRAMA NULO	558.095,28			558.095,28
28.843.0000.0002.0000	Amortização de Dívidas Públicas com INSS	353.095,28			353.095,28
28.843.0000.0003.0000	Amortização de Dívidas Públicas com Outros Órgãos	5.000,00			5.000,00
28.843.0000.0004.0000	Amortização de Dívidas Públicas com a CELPE	200.000,00			200.000,00
TOTAL		558.095,28	5.000,00	688.500,00	1.251.595,28

**PREFEITURA MUNIC. DE BELÉM DE MARIA**

Rua Cel Manoel Caricio - CNPJ:10.184.703/0001-70

Orçamento Programa - Exercício de 2021
Anexo 06
Page 6**PROGRAMA DE TRABALHO**

(Inc.II, § 2º, Art.2º)

02 PODER EXECUTIVO**05 SECRETARIA MUNICIPAL DE EDUCAÇÃO**

Código	Especificação	Operação Especial	Projetos	Atividades	Total
12	Educação		3.000,00	1.000,00	4.000,00
12	122	Administração Geral	3.000,00	1.000,00	4.000,00
12	122	1202 REEQUIPAMENTO DO ENSINO	3.000,00		3.000,00
12.122.1202.1051.0000	Aquisição de Móveis e Equipamentos Diversos		3.000,00		3.000,00
12	122	1204 GESTÃO ADMINISTRATIVA DA EDUCAÇÃO		1.000,00	1.000,00
12.122.1204.2022.0000	Manutenção das Atividades da Secretaria de Educação			1.000,00	1.000,00
12	361	Ensino Fundamental		1.000,00	1.000,00
12	361	1204 GESTÃO ADMINISTRATIVA DA EDUCAÇÃO		1.000,00	1.000,00
12.361.1204.2022.0000	Manutenção das Atividades da Secretaria de Educação			1.000,00	1.000,00
TOTAL		0,00	3.000,00	2.000,00	5.000,00

**PREFEITURA MUNIC. DE BELÉM DE MARIA**

Rua Cel Manoel Carício - CNPJ:10.184.703/0001-70

Orçamento Programa - Exercício de 2021

Anexo 06

Page 7

PROGRAMA DE TRABALHO

(Inc.II, § 2º, Art.2º)

02 PODER EXECUTIVO**06 SECRETARIA MUNIC.DE ESPORTES, CULTURA, TURISMO E JUVENTUDE**

Código	Especificação	Operação Especial	Projetos	Atividades	T o t a l
13	Cultura		5.000,00	172.500,00	177.500,00
13	122	Administração Geral	5.000,00	172.500,00	177.500,00
13	122	0401 GESTÃO ADMINISTRATIVA MUNICIPAL		172.500,00	172.500,00
13.122.0401.2032.0000	Gestão Administrativa de Pessoal da Secretaria de Esportes, Cultura, Turismo e Juventude			125.500,00	125.500,00
13.122.0401.2033.0000	Manutenção das Atividades Gerais da Secretaria de Esportes, Cultura, Turismo e Juventude			47.000,00	47.000,00
13	122	0402 REEQUIPAMENTO DO MUNICÍPIO	5.000,00		5.000,00
13.122.0402.1007.0000	Aquisição de móveis e equipamentos diversos		5.000,00		5.000,00
13	392	Difusão Cultural		878.000,00	878.000,00
13	392	1301 PROMOÇÃO DE EVENTOS CÍVICOS,FOLCLÓRICOS E CULTURAIS		872.000,00	872.000,00
13.392.1301.2034.0000	Promoção de Eventos Cívicos, Folclóricos e Culturais			872.000,00	872.000,00
13	392	1304 CULTURA		6.000,00	6.000,00
13.392.1304.2035.0000	Manutenção da Biblioteca Pública			6.000,00	6.000,00
TOTAL		0,00	5.000,00	1.050.500,00	1.055.500,00

**PREFEITURA MUNIC. DE BELÉM DE MARIA**

Rua Cel Manoel Carício - CNPJ:10.184.703/0001-70

Orçamento Programa - Exercício de 2021

Anexo 06

Page 8

PROGRAMA DE TRABALHO

(Inc.II, § 2º, Art.2º)

02 PODER EXECUTIVO**07 SECRETARIA MUNICIPAL DE SAÚDE**

Código	Especificação	Operação Especial	Projetos	Atividades	Total
10	Saúde		2.000,00	7.000,00	9.000,00
10	122	Administração Geral	2.000,00	7.000,00	9.000,00
10	122	0401 GESTÃO ADMINISTRATIVA MUNICIPAL		7.000,00	7.000,00
10.122.0401.2036.0000	Gestão Administrativa de Pessoal da Secretaria de Saúde			3.000,00	3.000,00
10.122.0401.2037.0000	Manutenção das Atividades Gerais da Secretaria de Saúde			4.000,00	4.000,00
10	122	0402 REEQUIPAMENTO DO MUNICÍPIO	2.000,00		2.000,00
10.122.0402.1008.0000	Aquisição de móveis e equipamentos diversos		2.000,00		2.000,00
TOTAL		0,00	2.000,00	7.000,00	9.000,00

**PREFEITURA MUNIC. DE BELÉM DE MARIA**

Rua Cel Manoel Caricio - CNPJ:10.184.703/0001-70

Orçamento Programa - Exercício de 2021

Anexo 06

Page 9

PROGRAMA DE TRABALHO

(Inc.II, § 2º, Art.2º)

02 PODER EXECUTIVO**08 SECRETARIA MUNICIPAL DE DESENV. SOCIAL E DIREITOS HUMANOS**

Código	Especificação	Operação Especial	Projetos	Atividades	Total
08	Assistência Social		15.000,00	105.000,00	120.000,00
08	122 Administração Geral		15.000,00	105.000,00	120.000,00
08	122 0401 GESTÃO ADMINISTRATIVA MUNICIPAL		10.000,00	105.000,00	115.000,00
08.122.0401.1054.0000	Construção, Ampliação e/ou Reforma da Casa da Mulher		10.000,00		10.000,00
08.122.0401.2038.0000	Gestão Administrativa de Pessoal da Secretaria de Desenvolvimento Social e Direitos Humanos			74.000,00	74.000,00
08.122.0401.2039.0000	Manutenção das Atividades Gerais da Secretaria de Desenvolvimento Social e Direitos Humanos			13.000,00	13.000,00
08.122.0401.2041.0000	Gestão de pessoal da Coordenadoria da Mulher			3.000,00	3.000,00
08.122.0401.2042.0000	Manutenção das Atividades Gerais da Coordenadoria da Mulher			15.000,00	15.000,00
08	122 0402 REEQUIPAMENTO DO MUNICÍPIO		5.000,00		5.000,00
08.122.0402.1009.0000	Aquisição de móveis e equipamentos diversos		5.000,00		5.000,00
09	Previdência Social			122.000,00	122.000,00
09	274 Previdência Especial			122.000,00	122.000,00
09	274 0401 GESTÃO ADMINISTRATIVA MUNICIPAL			122.000,00	122.000,00
09.274.0401.2040.0000	Gestão Administrativa dos Inativos e Pensionistas			122.000,00	122.000,00
TOTAL		0,00	15.000,00	227.000,00	242.000,00

**PREFEITURA MUNIC. DE BELÉM DE MARIA**

Rua Cel Manoel Carício - CNPJ:10.184.703/0001-70

Orçamento Programa - Exercício de 2021

Anexo 06

Page 10

PROGRAMA DE TRABALHO

(Inc.II, § 2º, Art.2º)

02 PODER EXECUTIVO**09 SECRETARIA MUNICIPAL DE OBRAS INFRAESTRUTURA**

Código	Especificação	Operação Especial	Projetos	Atividades	Total
04	Administração		4.000,00	2.003.000,00	2.007.000,00
04	122	Administração Geral	4.000,00	2.003.000,00	2.007.000,00
04	122	0401 GESTÃO ADMINISTRATIVA MUNICIPAL	4.000,00	2.003.000,00	2.007.000,00
04.122.0401.1010.0000	Desapropriação de Imóveis		4.000,00		4.000,00
04.122.0401.2044.0000	Gestão Administrativa de Pessoal da Secretaria de Obras e Infraestrutura			1.361.000,00	1.361.000,00
04.122.0401.2045.0000	Manutenção das Atividades da Secretaria de Obras e Infraestrutura			608.000,00	608.000,00
04.122.0401.2046.0000	Manutenção da Limpeza Publica			25.000,00	25.000,00
04.122.0401.2047.0000	Manutenção de Prédios Públicos			9.000,00	9.000,00
12	Educação		2.500.000,00		2.500.000,00
12	361	Ensino Fundamental	2.500.000,00		2.500.000,00
12	361	1203 EXPANSÃO DA REDE FÍSICA DO ENSINO FUNDAMENTAL	2.500.000,00		2.500.000,00
12.361.1203.1012.0000	Construção, Ampliação e/ou Reforma de Unidades Escolares e Quadras		2.500.000,00		2.500.000,00
13	Cultura		30.000,00		30.000,00
13	392	Difusão Cultural	30.000,00		30.000,00
13	392	1303 INFRAESTRUTURA: CULTURA	30.000,00		30.000,00
13.392.1303.1013.0000	Ampliação e Reforma de Centros Culturais		15.000,00		15.000,00
13.392.1303.1014.0000	Ampliação e Reforma do Pátio de Eventos		15.000,00		15.000,00
15	Urbanismo		32.000,00		32.000,00
15	122	Administração Geral	32.000,00		32.000,00
15	122	0402 REEQUIPAMENTO DO MUNICÍPIO	32.000,00		32.000,00
15.122.0402.1015.0000	Aquisição de Veículos, Móveis e Equipamentos		2.000,00		2.000,00
15.122.0402.1016.0000	Aquisição de Veículos, móveis e equipamentos diversos		30.000,00		30.000,00
15	451	Infra-Estrutura Urbana	1.145.500,00	30.000,00	1.175.500,00
15	451	0401 GESTÃO ADMINISTRATIVA MUNICIPAL	540.000,00		540.000,00
15.451.0401.1017.0000	Reforma e Ampliação de Prédios Públicos		540.000,00		540.000,00
15	451	0406 INFRAESTRUTURA URBANA: CEMITÉRIOS		26.000,00	26.000,00
15.451.0406.2048.0000	Manutenção de Cemitérios			26.000,00	26.000,00
15	451	0407 INFRAESTRUTURA URBANA: PRAÇAS, PARQUES E JARDINS	35.000,00	3.000,00	38.000,00
15.451.0407.1021.0000	Construção e Reforma de Praças, Parques e Jardins		20.000,00		20.000,00
15.451.0407.1113.0000	Construção de Pórtico da Cidade		15.000,00		15.000,00
15.451.0407.2049.0000	Manutenção de Praças, Parques e Jardins			3.000,00	3.000,00
15	451	0408 INFRAESTRUTURA URBANA: PAVIMENTAÇÃO ASFÁLTICA, CALÇAMENTO E MEIO-FIO	565.500,00		565.500,00
15.451.0408.1018.0000	Construção, Reforma e Reposição de Calçamento e Meio-Fio e Pavimentação Asfáltica		565.500,00		565.500,00
15	451	0414 ACADEMIA DA CIDADE		1.000,00	1.000,00
15.451.0414.2050.0000	Manutenção da Academia da cidade			1.000,00	1.000,00

**PREFEITURA MUNIC. DE BELÉM DE MARIA**

Rua Cel Manoel Caricio - CNPJ:10.184.703/0001-70

Orçamento Programa - Exercício de 2021
Anexo 06
Page 11**PROGRAMA DE TRABALHO**

(Inc.II, § 2º, Art.2º)

02 PODER EXECUTIVO**09 SECRETARIA MUNICIPAL DE OBRAS INFRAESTRUTURA**

Código	Especificação	Operação Especial	Projetos	Atividades	Total
15	451 0416 MUROS DE CONTENÇÃO		5.000,00		5.000,00
15.451.0416.1020.0000	Construção de muros de contenção em áreas sujeitas a desastres naturais		5.000,00		5.000,00
17	Saneamento		9.000,00	3.000,00	12.000,00
17	512 Saneamento Básico Urbano		9.000,00	3.000,00	12.000,00
17	512 0404 SANEAMENTO BÁSICO		9.000,00	3.000,00	12.000,00
17.512.0404.1022.0000	Construção, Reforma e Ampliação do Sistema de Saneamento Básico		2.000,00		2.000,00
17.512.0404.1023.0000	Construção e Ampliação do Sistema de Drenagem		7.000,00		7.000,00
17.512.0404.2051.0000	Manutenção do Saneamento Básico			3.000,00	3.000,00
18	Gestão Ambiental			100.000,00	100.000,00
18	541 Preservação e Conservação Ambiental			100.000,00	100.000,00
18	541 0403 CONSÓRCIOS COM MUNICÍPIOS E OUTROS ENTES FEDERADOS			100.000,00	100.000,00
18.541.0403.2052.0000	Coleta de Rejeitos Sólidos para Aterro Sanitário, através de Consórcio Público			100.000,00	100.000,00
18	544 Recursos Hídricos		10.000,00		10.000,00
18	544 1701 RECURSOS HÍDRICOS: ABASTECIMENTO D'AGUA		10.000,00		10.000,00
18.544.1701.1024.0000	Ampliação do Sistema de Abastecimento de Água		2.000,00		2.000,00
18.544.1701.1025.0000	Construção de Micro Barragens		2.000,00		2.000,00
18.544.1701.1026.0000	Construção de Poços Artesianos		4.000,00		4.000,00
18.544.1701.1027.0000	Construção de abrigos/tanques das nascentes		2.000,00		2.000,00
20	Agricultura		4.000,00		4.000,00
20	608 Promoção da Produção Agropecuária		4.000,00		4.000,00
20	608 0411 PROMOÇÃO DO ABASTECIMENTO AGRÍCOLA		4.000,00		4.000,00
20.608.0411.1028.0000	Reforma e Ampliação de Açougues, Matadouros e Mercados		4.000,00		4.000,00
25	Energia		142.000,00	144.000,00	286.000,00
25	752 Energia Elétrica		142.000,00	144.000,00	286.000,00
25	752 0413 ILUMINAÇÃO PÚBLICA		142.000,00	144.000,00	286.000,00
25.752.0413.1029.0000	Sistema de Iluminação Pública		142.000,00		142.000,00
25.752.0413.2053.0000	Manutenção do Sistema de Iluminação Pública			144.000,00	144.000,00
26	Transporte		316.500,00	13.000,00	329.500,00
26	782 Transporte Rodoviário		316.500,00	13.000,00	329.500,00
26	782 0409 CONSERVAÇÃO DE RODOVIAS E PONTES		316.500,00	13.000,00	329.500,00
26.782.0409.1112.0000	Construção de Rodovias Municipais, Passagens Molhadas, Pontes e Outros		316.500,00		316.500,00
26.782.0409.2054.0000	Manutenção de Rodovias e Estradas Municipais			13.000,00	13.000,00
27	Desporto e Lazer		522.000,00		522.000,00



PREFEITURA MUNIC. DE BELÉM DE MARIA

Rua Cel Manoel Caricio - CNPJ:10.184.703/0001-70

Orçamento Programa - Exercício de 2021
Anexo 06
Page 12

PROGRAMA DE TRABALHO

(Inc.II, § 2º, Art.2º)

02 PODER EXECUTIVO

09 SECRETARIA MUNICIPAL DE OBRAS INFRAESTRUTURA

Código	Especificação	Operação Especial	Projetos	Atividades	T o t a l
27 812	Desporto Comunitário		522.000,00		522.000,00
27 812 1302	ESPORTE E LAZER		522.000,00		522.000,00
27.812.1302.1031.0000	Reforma e Ampliação de Ginásios Poliesportivos		2.000,00		2.000,00
27.812.1302.1032.0000	Construção e Reforma de Campos de Futebol		520.000,00		520.000,00
27 813	Lazer		2.000,00		2.000,00
27 813 1302	ESPORTE E LAZER		2.000,00		2.000,00
27.813.1302.1033.0000	Construção de Ciclovias nas Principais Ruas da Cidade		2.000,00		2.000,00
TOTAL		0,00	4.717.000,00	2.293.000,00	7.010.000,00

**PREFEITURA MUNIC. DE BELÉM DE MARIA**

Rua Cel Manoel Caricio - CNPJ:10.184.703/0001-70

Orçamento Programa - Exercício de 2021

Anexo 06

Page 13

PROGRAMA DE TRABALHO

(Inc.II, § 2º, Art.2º)

02 PODER EXECUTIVO**10 SECRETARIA DE AGRICULTURA, MEIO AMBIENTE E DESENVOLV. RURAL**

Código	Especificação	Operação Especial	Projetos	Atividades	T o t a l
20	Agricultura			134.000,00	134.000,00
20	122	Administração Geral		134.000,00	134.000,00
20	122	0401	GESTÃO ADMINISTRATIVA MUNICIPAL	134.000,00	134.000,00
20.122.0401.2055.0000	Gestão de Pessoal da Secretaria de Agricultura, Meio Ambiente e Desenvolvimento Rural			74.000,00	74.000,00
20.122.0401.2056.0000	Manutenção das Atividades da Secretaria de Agricultura, Meio Ambiente e Desenvolvimento Rural			60.000,00	60.000,00
20	605	Abastecimento		16.000,00	16.000,00
20	605	0411	PROMOÇÃO DO ABASTECIMENTO AGRÍCOLA	16.000,00	16.000,00
20.605.0411.2057.0000	Manutenção de Mercados, Açougues e Matadouros			16.000,00	16.000,00
20	608	Promoção da Produção Agropecuária	10.000,00	13.000,00	23.000,00
20	608	0402	REEQUIPAMENTO DO MUNICÍPIO	10.000,00	10.000,00
20.608.0402.1034.0000	Aquisição de Tratores, colheitadeiras e equipamentos diversos		10.000,00		10.000,00
20	608	0412	DESENVOLVIMENTO AGRÁRIO	13.000,00	13.000,00
20.608.0412.2058.0000	Preparação de solo e aração de terras para plantio			13.000,00	13.000,00
TOTAL		0,00	10.000,00	163.000,00	173.000,00

**PREFEITURA MUNIC. DE BELÉM DE MARIA**

Rua Cel Manoel Caricio - CNPJ:10.184.703/0001-70

Orçamento Programa - Exercício de 2021

Anexo 06

Page 14

PROGRAMA DE TRABALHO

(Inc.II, § 2º, Art.2º)

02 PODER EXECUTIVO**11 SECRETARIA DE TRANSPORTE**

Código	Especificação	Operação Especial	Projetos	Atividades	Total
26	Transporte		5.000,00	6.500,00	11.500,00
26	122 Administração Geral		5.000,00	6.500,00	11.500,00
26	122 0401 GESTÃO ADMINISTRATIVA MUNICIPAL			6.500,00	6.500,00
26.122.0401.2059.0000	Gestão de Pessoal da Secretaria de Transporte			1.500,00	1.500,00
26.122.0401.2060.0000	Manutenção da Atividades Gerais da Secretaria de Transporte			5.000,00	5.000,00
26	122 0402 REEQUIPAMENTO DO MUNICÍPIO		5.000,00		5.000,00
26.122.0402.1035.0000	Aquisição de móveis e equipamentos diversos		5.000,00		5.000,00
TOTAL		0,00	5.000,00	6.500,00	11.500,00

**PREFEITURA MUNIC. DE BELÉM DE MARIA**

Rua Cel Manoel Carício - CNPJ:10.184.703/0001-70

Orçamento Programa - Exercício de 2021

Anexo 06

Page 15

PROGRAMA DE TRABALHO

(Inc.II, § 2º, Art.2º)

03 FUNDOS**10 FUNDO MUNICIPAL DE SAÚDE**

Código	Especificação	Operação Especial	Projetos	Atividades	Total
10	Saúde		15.000,00	2.011.951,17	2.026.951,17
10	122 Administração Geral		15.000,00	2.011.951,17	2.026.951,17
10	122 1001 GESTÃO ADMINISTRATIVA DO FUNDO MUNICIPAL DE SAÚDE			2.011.951,17	2.011.951,17
10.122.1001.2092.0000	Gestão Administrativa de Pessoal do Fundo Municipal de Saúde			774.000,00	774.000,00
10.122.1001.2093.0000	Manutenção das Atividades Gerais do Fundo Municipal de Saúde			1.232.951,17	1.232.951,17
10.122.1001.2094.0000	Aquis. de órteses, próteses, cadeiras de rodas, muletas, óculos, medic., pag. de exames médicos, e Outros			5.000,00	5.000,00
10	122 1002 REEQUIPAMENTO DO FUNDO MUNICIPAL DE SAÚDE		15.000,00		15.000,00
10.122.1002.1109.0000	Aquisição de Equipamentos, Móveis e Utensílios diversos para o Fundo Mun. de Saúde		15.000,00		15.000,00
10	301 Atenção Básica		1.120.000,00	2.516.000,00	3.636.000,00
10	301 1002 REEQUIPAMENTO DO FUNDO MUNICIPAL DE SAÚDE		140.000,00		140.000,00
10.301.1002.1041.0000	Aquisição de Veículos, Equipamentos, Móveis e Utensílios Diversos para Atenção Básica		140.000,00		140.000,00
10	301 1003 PROGRAMA SAÚDE DA FAMÍLIA			1.277.000,00	1.277.000,00
10.301.1003.2095.0000	Gestão Administrativa de Pessoal do Programa Saúde da Família - PSF			8.000,00	8.000,00
10.301.1003.2096.0000	Manutenção das Ações do Programa Saúde da Família - PSF			1.269.000,00	1.269.000,00
10	301 1004 NUCLEO DE APOIO À SAÚDE DA FAMÍLIA - NASF			130.000,00	130.000,00
10.301.1004.2097.0000	Gestão de Pessoal do Núcleo de Apoio à Saúde da Família - NASF			8.000,00	8.000,00
10.301.1004.2098.0000	Manutenção das Atividades Gerais do NASF			122.000,00	122.000,00
10	301 1005 PROGRAMA DE AGENTES COMUNITÁRIOS DE SAÚDE - PACS			785.000,00	785.000,00
10.301.1005.2099.0000	Gestão de Pessoal do Programa de Agentes Comunitários de Saúde - PACS			756.000,00	756.000,00
10.301.1005.2100.0000	Manutenção das Ações do Programa de Agentes Comunitários de Saúde - PACS			29.000,00	29.000,00
10	301 1006 SAÚDE BUCAL			312.000,00	312.000,00
10.301.1006.2101.0000	Gestão Administrativa de Pessoal do Programa Saúde Bucal - SB			9.000,00	9.000,00
10.301.1006.2102.0000	Manutenção das Ações do Programa Saúde Bucal - SB			303.000,00	303.000,00
10	301 1013 PROGRAMA SAÚDE NA ESCOLA			12.000,00	12.000,00
10.301.1013.2103.0000	Manutenção das atividades desenvolvidas pelo o Programa Saúde na Escola			12.000,00	12.000,00
10	301 1014 AMPLIAÇÃO DE UNIDADES DE SAÚDE		980.000,00		980.000,00
10.301.1014.1043.0000	Construção, reforma e ampliação de Unidades Básicas de Saúde - UBS		520.000,00		520.000,00
10.301.1014.1044.0000	Reforma e ampliação da Unidade Mista		460.000,00		460.000,00
10	302 Assistência Hospitalar e Ambulatorial		155.000,00	1.573.000,00	1.728.000,00

**PREFEITURA MUNIC. DE BELÉM DE MARIA**

Rua Cel Manoel Caricio - CNPJ:10.184.703/0001-70

Orçamento Programa - Exercício de 2021
Anexo 06
Page 16**PROGRAMA DE TRABALHO**

(Inc.II, § 2º, Art.2º)

03 FUNDOS**10 FUNDO MUNICIPAL DE SAÚDE**

Código	Especificação	Operação Especial	Projetos	Atividades	T o t a l
10 302 1008	SAMU			282.000,00	282.000,00
10.302.1008.2104.0000	Gestão Administrativa de Pessoal do Samu			8.000,00	8.000,00
10.302.1008.2105.0000	Manutenção das Atividades do SAMU			274.000,00	274.000,00
10 302 1011	TETO MUNICIPAL DA MÉDIA E ALTA COMPLEXIDADE AMBULATORIAL E HOSPITALAR		155.000,00	1.245.000,00	1.400.000,00
10.302.1011.1053.0000	Aquisição de Veículos, Equip., Móveis e Utensílios Diversos para Média e Alta Complexidade Ambulatorial e Hospitalar		155.000,00		155.000,00
10.302.1011.2106.0000	Gestão Administrativa de Pessoal dos Serviços Hospitalares e Ambulatoriais			8.000,00	8.000,00
10.302.1011.2107.0000	Manutenção dos Serviços Hospitalares e Ambulatoriais			1.237.000,00	1.237.000,00
10 302 1012	TRATAMENTO FORA DO DOMICÍLIO - TFD.			46.000,00	46.000,00
10.302.1012.2108.0000	Tratamento fora do domicílio - TFD			46.000,00	46.000,00
10 303	Suporte Profilático e Terapêutico			530.000,00	530.000,00
10 303 1007	FARMÁCIA BÁSICA E ASSISTÊNCIA FARMACÊUTICA			530.000,00	530.000,00
10.303.1007.2109.0000	Fornecimento de Medicamentos - Farmácia Básica			530.000,00	530.000,00
10 304	Vigilância Sanitária			36.000,00	36.000,00
10 304 1009	VIGILÂNCIA SANITÁRIA			36.000,00	36.000,00
10.304.1009.2110.0000	Gestão Administrativa de Pessoal da Vigilância Sanitária			8.000,00	8.000,00
10.304.1009.2111.0000	Manutenção das Ações da Vigilância Sanitária			28.000,00	28.000,00
10 305	Vigilância Epidemiológica			208.000,00	208.000,00
10 305 1010	VIGILÂNCIA EPIDEMIOLOGICA			208.000,00	208.000,00
10.305.1010.2112.0000	Gestão de Pessoal da Vigilância em Saúde			190.000,00	190.000,00
10.305.1010.2113.0000	Manutenção das Ações de Vigilância em Saúde			18.000,00	18.000,00
TOTAL		0,00	1.290.000,00	6.874.951,17	8.164.951,17

**PREFEITURA MUNIC. DE BELÉM DE MARIA**

Rua Cel Manoel Caricio - CNPJ:10.184.703/0001-70

Orçamento Programa - Exercício de 2021
Anexo 06
Page 17**PROGRAMA DE TRABALHO**

(Inc.II, § 2º, Art.2º)

03 FUNDOS**20 FUNDO MUNICIPAL DE ASSISTÊNCIA SOCIAL**

Código	Especificação	Operação Especial	Projetos	Atividades	T o t a l
08	Assistência Social		10.000,00	238.000,00	248.000,00
08	122 Administração Geral		10.000,00	238.000,00	248.000,00
08	122 0801 GESTÃO ADMINISTRATIVA DO FUNDO MUNICIPAL DE ASSISTÊNCIA SOCIAL		10.000,00	238.000,00	248.000,00
08.122.0801.1039.0000	Aquisição de móveis e equipamentos diversos		10.000,00		10.000,00
08.122.0801.2068.0000	Gestão de Pessoal do Fundo Municipal de Assistência Social			6.000,00	6.000,00
08.122.0801.2069.0000	Manutenção das Atividades do Fundo Municipal de Assistência Social			228.000,00	228.000,00
08.122.0801.2312.0000	Manutenção das Atividades do Conselho Municipal de Assistência Social			4.000,00	4.000,00
08	241 Assistência ao Idoso		10.000,00		10.000,00
08	241 0808 ASSISTÊNCIA A PESSOA IDOSA.		10.000,00		10.000,00
08.241.0808.1011.0000	Construção de Centro de Idosos		10.000,00		10.000,00
08	243 Assistência à Criança e ao Adolescente			188.000,00	188.000,00
08	243 0801 GESTÃO ADMINISTRATIVA DO FUNDO MUNICIPAL DE ASSISTÊNCIA SOCIAL			10.000,00	10.000,00
08.243.0801.2043.0000	Manutenção das Atividades Gerais do Conselho Tutelar			10.000,00	10.000,00
08	243 0804 BENEFÍCIO DE PRESTAÇÃO CONTINUADA - BPC			12.000,00	12.000,00
08.243.0804.2070.0000	Manutenção das Atividades Vinculadas ao Programa BPC na Escola			8.000,00	8.000,00
08.243.0804.2071.0000	Manutenção das Atividades Vinculadas ao Programa de Prestação Continuada - BPC			4.000,00	4.000,00
08	243 0807 PROGRAMA PRIMEIRA INFÂNCIA NO SUAS - CRIANÇA FELIZ			166.000,00	166.000,00
08.243.0807.2072.0000	Manutenção das Atividades Gerais do Programa Criança Feliz			70.000,00	70.000,00
08.243.0807.2311.0000	Gestão de Pessoal do Programa Criança Feliz			96.000,00	96.000,00
08	244 Assistência Comunitária		22.000,00	807.000,00	829.000,00
08	244 0802 FOTALECIMENTO DA REDE DE PROTEÇÃO SOCIAL ESPECIAL			127.000,00	127.000,00
08.244.0802.2073.0000	Gestão de Pessoal do CREAS - PAEFI			95.000,00	95.000,00
08.244.0802.2074.0000	Manutenção das Atividades Gerais do CREAS - PAEFI			32.000,00	32.000,00
08	244 0803 GESTÃO DESCENTRALIZADA DO SISTEMA ÚNICO DE ASSISTÊNCIA SOCIAL			134.000,00	134.000,00
08.244.0803.2075.0000	Manutenção das Atividades do Programa IGD - SUAS			21.000,00	21.000,00
08.244.0803.2076.0000	Gestão de Pessoal do IGDBF			75.000,00	75.000,00
08.244.0803.2077.0000	Manutenção das Atividades Gerais do IGDBF			38.000,00	38.000,00

**PREFEITURA MUNIC. DE BELÉM DE MARIA**

Rua Cel Manoel Caricio - CNPJ:10.184.703/0001-70

Orçamento Programa - Exercício de 2021

Anexo 06

Page 18

PROGRAMA DE TRABALHO

(Inc.II, § 2º, Art.2º)

03 FUNDOS**20 FUNDO MUNICIPAL DE ASSISTÊNCIA SOCIAL**

Código	Especificação	Operação Especial	Projetos	Atividades	T o t a l
08 244 0805	FORTELECIMENTO DA REDE DE PROTEÇÃO SOCIAL BÁSICA		17.000,00	335.000,00	352.000,00
08.244.0805.1040.0000	Aquisição de Veículos, Móveis e Equipamentos para o CRAS		17.000,00		17.000,00
08.244.0805.2078.0000	Serviços de Convivência e Fortalecimento de Vínculo - (IDOSOS)			8.000,00	8.000,00
08.244.0805.2079.0000	Gestão de Pessoal do CRAS			60.000,00	60.000,00
08.244.0805.2080.0000	Manutenção das Atividades Gerais do CRAS			46.000,00	46.000,00
08.244.0805.2081.0000	Gestão de Pessoal do SCFV			148.000,00	148.000,00
08.244.0805.2082.0000	Manutenção das Atividades Gerais do SCFV			60.000,00	60.000,00
08.244.0805.2083.0000	Manutenção do CRAS/ ESTADO			13.000,00	13.000,00
08 244 0806	ASSISTÊNCIA EMERGENCIAL ÀS VÍTIMAS DE CALAMIDADES			38.000,00	38.000,00
08.244.0806.2084.0000	Assistência à População Vitimada por Acidente Sinistros, Enchentes, Secas e Outras Situações Emergenciais e Calamitosas			38.000,00	38.000,00
08 244 0811	BENEFÍCIOS EVENTUAIS			165.000,00	165.000,00
08.244.0811.2085.0000	Distribuição gratuita de cestas básicas, conforme Lei Municipal nº 714/2015			103.000,00	103.000,00
08.244.0811.2086.0000	Distribuição gratuita de materiais, bens e/ou serviços, conforme Lei Municipal nº 714/2015			13.000,00	13.000,00
08.244.0811.2087.0000	Aquisição de urnas funerárias, incluindo traslado			32.000,00	32.000,00
08.244.0811.2088.0000	Aluguel social à pessoas carentes			17.000,00	17.000,00
08 244 0812	GESTÃO DO FUNDO ESTADUAL DE ASSISTÊNCIA SOCIAL - FEAS		5.000,00	8.000,00	13.000,00
08.244.0812.1111.0000	Aquisição de Equipamentos para o Desenvolvimento da Política de Assist. Social		5.000,00		5.000,00
08.244.0812.2314.0000	Manutenção das Ações da Política de Assistência Social			8.000,00	8.000,00
TOTAL		0,00	42.000,00	1.233.000,00	1.275.000,00

**PREFEITURA MUNIC. DE BELÉM DE MARIA**

Rua Cel Manoel Caricio - CNPJ:10.184.703/0001-70

Orçamento Programa - Exercício de 2021

Anexo 06

Page 19

PROGRAMA DE TRABALHO

(Inc.II, § 2º, Art.2º)

03 FUNDOS**40 FUNDO MUN DE DEFESA DOS DIREITOS DA CRIANÇA E DO ADOLESCENTE**

Código	Especificação	Operação Especial	Projetos	Atividades	Total
08	Assistência Social			80.000,00	80.000,00
08	243	Assistência à Criança e ao Adolescente		80.000,00	80.000,00
08	243 0810	CONSELHO MUNICIPAL DE DEFESA DOS DIREITOS DA CRIANÇA E DO ADOLESCENTE		80.000,00	80.000,00
08.243.0810.2089.0000	Gestão Administrativa do FUMDICA			3.000,00	3.000,00
08.243.0810.2090.0000	Manutenção das Atividades Gerais do FUMDICA			22.000,00	22.000,00
08.243.0810.2091.0000	Manutenção das Atividades do Conselho Municipal de Defesa dos Direitos da Criança e do Adolescente			55.000,00	55.000,00
TOTAL		0,00	0,00	80.000,00	80.000,00

**PREFEITURA MUNIC. DE BELÉM DE MARIA**

Rua Cel Manoel Caricio - CNPJ:10.184.703/0001-70

Orçamento Programa - Exercício de 2021
Anexo 06
Page 20**PROGRAMA DE TRABALHO**

(Inc.II, § 2º, Art.2º)

03 FUNDOS**50 FUNDO DE DESENVOLVIMENTO MUNICIPAL - FDM BELEM DE MARIA**

Código	Especificação	Operação Especial	Projetos	Atividades	T o t a l
08	Assistência Social		100.000,00		100.000,00
08	244	Assistência Comunitária	100.000,00		100.000,00
08	244	0415 FORTALECIMENTO DO DESENVOLVIMENTO MUNICIPAL	100.000,00		100.000,00
08.244.0415.1037.0000	Aquisição de Veículos, Móveis e Equipamentos para a Coordenadoria da Mulher		100.000,00		100.000,00
15	Urbanismo		300.500,00		300.500,00
15	451	Infra-Estrutura Urbana	300.500,00		300.500,00
15	451	0415 FORTALECIMENTO DO DESENVOLVIMENTO MUNICIPAL	300.500,00		300.500,00
15.451.0415.1038.0000	Execução de Obras vinculadas ao Programa de Desenvolvimento Municipal - FEM		300.500,00		300.500,00
TOTAL		0,00	400.500,00	0,00	400.500,00



PREFEITURA MUNIC. DE BELÉM DE MARIA

Rua Cel Manoel Caricio - CNPJ:10.184.703/0001-70

Orçamento Programa - Exercício de 2021
Anexo 06
Page 21

PROGRAMA DE TRABALHO

(Inc.II, § 2º, Art.2º)

03 FUNDOS

60 FUNDO MUNICIPAL DOS DIREITOS A PESSOA IDOSA - FMDI

Código	Especificação	Operação Especial	Projetos	Atividades	T o t a l
08	Assistência Social			5.000,00	5.000,00
08	241 Assistência ao Idoso			5.000,00	5.000,00
08	241 0808 ASSISTÊNCIA A PESSOA IDOSA.			5.000,00	5.000,00
08.241.0808.2116.0000	Gestão de Pessoal do FMDI			1.500,00	1.500,00
08.241.0808.2117.0000	Gestão das Atividades Gerais do FMDI			3.500,00	3.500,00
TOTAL		0,00	0,00	5.000,00	5.000,00

**PREFEITURA MUNIC. DE BELÉM DE MARIA**

Rua Cel Manoel Caricio - CNPJ:10.184.703/0001-70

Orçamento Programa - Exercício de 2021
Anexo 06
Page 22**PROGRAMA DE TRABALHO**

(Inc.II, § 2º, Art.2º)

03 FUNDOS**70 FUNDO MUNICIPAL DO MEIO AMBIENTE - FMMA**

Código	Especificação	Operação Especial	Projetos	Atividades	T o t a l
18	Gestão Ambiental			13.000,00	13.000,00
18	541 Preservação e Conservação Ambiental			13.000,00	13.000,00
18	541 1702 FUNDO MUNICIPAL DE MEIO AMBIENTE - FMMA			13.000,00	13.000,00
18.541.1702.2118.0000	Manutenção do Fundo Municipal do Meio Ambiente - FMMA			13.000,00	13.000,00
TOTAL		0,00	0,00	13.000,00	13.000,00

**PREFEITURA MUNIC. DE BELÉM DE MARIA**

Rua Cel Manoel Carício - CNPJ:10.184.703/0001-70

Orçamento Programa - Exercício de 2021

Anexo 06

Page 23

PROGRAMA DE TRABALHO

(Inc.II, § 2º, Art.2º)

03 FUNDOS**80 FUNDO MUNICIPAL DE EDUCAÇÃO**

Código	Especificação	Operação Especial	Projetos	Atividades	T o t a l
12	Educação			109.000,00	109.000,00
12	122 Administração Geral			109.000,00	109.000,00
12	122 1204 GESTÃO ADMINISTRATIVA DA EDUCAÇÃO			109.000,00	109.000,00
12.122.1204.2021.0000	Gestão Administrativa de Pessoal da Secretaria de Educação			3.000,00	3.000,00
12.122.1204.2022.0000	Manutenção das Atividades da Secretaria de Educação			106.000,00	106.000,00
12	306 Alimentação e Nutrição			540.000,00	540.000,00
12	306 1205 PROGRAMA NACIONAL DE ALIMENTAÇÃO ESCOLAR - PNAE			540.000,00	540.000,00
12.306.1205.2023.0000	Manutenção do PNAE - Alimentação Escolar			540.000,00	540.000,00
12	361 Ensino Fundamental		155.000,00	10.207.000,00	10.362.000,00
12	361 1201 FUNDEB		30.000,00	9.900.000,00	9.930.000,00
12.361.1201.1036.0000	Aquisição de Veículos, móveis e equipamentos diversos		30.000,00		30.000,00
12.361.1201.2061.0000	Gestão Administrativa de Pessoal do Fundeb 70%			7.249.000,00	7.249.000,00
12.361.1201.2062.0000	Gestão Administrativa de Pessoal do Fundeb 30%			1.247.000,00	1.247.000,00
12.361.1201.2063.0000	Manutenção das Atividades Gerais do Ensino Fundamental - Fundeb			1.404.000,00	1.404.000,00
12	361 1202 REEQUIPAMENTO DO ENSINO		37.000,00		37.000,00
12.361.1202.1036.0000	Aquisição de Veículos, móveis e equipamentos diversos		22.000,00		22.000,00
12.361.1202.1051.0000	Aquisição de Móveis e Equipamentos Diversos		15.000,00		15.000,00
12	361 1203 EXPANSÃO DA REDE FÍSICA DO ENSINO FUNDAMENTAL		85.000,00		85.000,00
12.361.1203.1012.0000	Construção, Ampliação e/ou Reforma de Unidades Escolares e Quadras		85.000,00		85.000,00
12	361 1206 TRANSPORTE ESCOLAR GRATUITO			258.000,00	258.000,00
12.361.1206.2027.0000	Manutenção do PNATE			192.000,00	192.000,00
12.361.1206.2310.0000	Manutenção do PETE - Programa Estadual de Transporte Escolar (TRAN)			66.000,00	66.000,00
12	361 1208 TREINAMENTO E CAPACITAÇÃO DE FUNCIONÁRIOS			5.000,00	5.000,00
12.361.1208.2064.0000	Capacitação dos Servidores públicos			5.000,00	5.000,00
12	361 1209 PROGRAMA DINHEIRO DIRETO NA ESCOLA - PDDE		3.000,00	11.000,00	14.000,00
12.361.1209.1051.0000	Aquisição de Móveis e Equipamentos Diversos		3.000,00		3.000,00
12.361.1209.2030.0000	Manutenção do Programa Dinheiro Direto na Escola - PDDE			11.000,00	11.000,00
12	361 1210 OLIMPIADAS ESCOLARES			33.000,00	33.000,00
12.361.1210.2031.0000	Implantação e Manutenção das Olimpíadas Escolares			33.000,00	33.000,00
12	365 Educação Infantil		110.000,00	12.000,00	122.000,00
12	365 1201 FUNDEB			12.000,00	12.000,00
12.365.1201.2065.0000	Manutenção da Educação Infantil			12.000,00	12.000,00
12	365 1211 EXPANSÃO DA REDE FÍSICA DO ENSINO INFANTIL		110.000,00		110.000,00
12.365.1211.1052.0000	Construção, Ampliação e/ou Reforma de Creches		110.000,00		110.000,00
12	366 Educação de Jovens e Adultos			1.452.413,55	1.452.413,55

**PREFEITURA MUNIC. DE BELÉM DE MARIA**

Rua Cel Manoel Carício - CNPJ:10.184.703/0001-70

Orçamento Programa - Exercício de 2021

Anexo 06

Page 24

PROGRAMA DE TRABALHO

(Inc.II, § 2º, Art.2º)

03 FUNDOS**80 FUNDO MUNICIPAL DE EDUCAÇÃO**

Código	Especificação	Operação Especial	Projetos	Atividades	Total
12 366 1207	EJA - EDUCAÇÃO JOVENS E ADULTOS			1.452.413,55	1.452.413,55
12.366.1207.2066.0000	Gestão Administrativa de Pessoal do EJA - Educação Jovens e Adultos			2.000,00	2.000,00
12.366.1207.2067.0000	Manutenção do EJA - Educação Jovens e Adultos			1.450.413,55	1.450.413,55
TOTAL		0,00	265.000,00	12.320.413,55	12.585.413,55

**PREFEITURA MUNIC. DE BELÉM DE MARIA**

Rua Cel Manoel Caricio - CNPJ:10.184.703/0001-70

Orçamento Programa - Exercício de 2021
Anexo 06
Page 25**PROGRAMA DE TRABALHO**

(Inc.II, § 2º, Art.2º)

04 CONSÓRCIOS**10 CONSÓRCIO DE MUNÍCIOS DO AGRESTE/MATA SUL - PE**

Código	Especificação	Operação Especial	Projetos	Atividades	T o t a l
18	Gestão Ambiental		2.500,00	141.500,00	144.000,00
18	542 Controle Ambiental		2.500,00	141.500,00	144.000,00
18	542 0403 CONSÓRCIOS COM MUNICÍPIOS E OUTROS ENTES FEDERADOS		2.500,00	141.500,00	144.000,00
18.542.0403.1048.0000	Modernização da Estrutura Física do Aterro Sanitário - Belém de Maria		1.000,00		1.000,00
18.542.0403.1049.0000	Aquisição de Veículos, Máquinas e Equipamentos Diversos para o Aterro Sanitário - Belém de Maria		1.000,00		1.000,00
18.542.0403.1050.0000	Aquisição de Imóvel para o Aterro Sanitário - Bélem		500,00		500,00
18.542.0403.2115.0000	Coleta de Rejeitos Sólidos para o Aterro Sanitário			141.500,00	141.500,00
TOTAL		0,00	2.500,00	141.500,00	144.000,00
TOTAL GERAL		934.135,28	6.867.000,00	30.657.864,72	38.459.000,00

**PREFEITURA MUNIC. DE BELÉM DE MARIA**

Rua Cel Manoel Caricio - CNPJ:10.184.703/0001-70

Orçamento Programa - Exercício de 2021

Anexo 07

Page 1

**PROGRAMA DE TRABALHO DO GOVERNO
DEMONSTRATIVO DE FUNÇÕES, SUBFUNÇÕES E PROGRAMAS
POR PROJETOS, ATIVIDADES E OPERAÇÕES ESPECIAIS
(Inc. II, § 2º, Art. 2º)**

Código	Especificação	Operação Especial	Projetos	Atividades	Total
01	Legislativa	0,00	85.000,00	1.676.000,00	1.761.000,00
01	031 Ação Legislativa	0,00	80.000,00	1.676.000,00	1.756.000,00
01	031 0101 GESTÃO ADMINISTRATIVA DO PODER LEGISLATIVO	0,00	0,00	1.361.000,00	1.361.000,00
01.031.0101.2001.0000	Despesa com Vencimentos dos Funcionários	0,00	0,00	407.000,00	407.000,00
01.031.0101.2002.0000	Despesa com Subsídios dos Vereadores	0,00	0,00	715.000,00	715.000,00
01.031.0101.2003.0000	Verba de Representação do Presidente	0,00	0,00	66.000,00	66.000,00
01.031.0101.2004.0000	Manutenção Administrativa da Unidade	0,00	0,00	117.000,00	117.000,00
01.031.0101.2005.0000	Manutenção dos Serviços de Controle Interno	0,00	0,00	56.000,00	56.000,00
01	031 0102 AMPLIAÇÃO DA AREA FISICA DA CÂMARA	0,00	45.000,00	30.000,00	75.000,00
01.031.0102.1001.0000	Estrutura Física da Câmara	0,00	45.000,00	0,00	45.000,00
01.031.0102.2006.0000	Manutenção da Área Física do Prédio da Câmara	0,00	0,00	30.000,00	30.000,00
01	031 0103 REEQUIPAMENTO DO PODER LEGISLATIVO	0,00	35.000,00	0,00	35.000,00
01.031.0103.1002.0000	Aquisição de Móveis, Máquinas e Equipamentos	0,00	35.000,00	0,00	35.000,00
01	031 0104 ASSESSORAMENTO E MODERNIZAÇÃO DO PODER LEGISLATIVO	0,00	0,00	285.000,00	285.000,00
01.031.0104.2007.0000	Contratação de Assessoria e Consultoria	0,00	0,00	285.000,00	285.000,00
01	126 Tecnologia da Informação	0,00	5.000,00	0,00	5.000,00
01	126 0103 REEQUIPAMENTO DO PODER LEGISLATIVO	0,00	5.000,00	0,00	5.000,00
01.126.0103.1003.0000	Aquisição de Equipamentos de Informática	0,00	5.000,00	0,00	5.000,00
04	Administração	0,00	29.000,00	6.568.000,00	6.597.000,00
04	122 Administração Geral	0,00	24.000,00	5.867.500,00	5.891.500,00
04	122 0401 GESTÃO ADMINISTRATIVA MUNICIPAL	0,00	4.000,00	5.867.500,00	5.871.500,00
04.122.0401.1010.0000	Desapropriação de Imóveis	0,00	4.000,00	0,00	4.000,00
04.122.0401.2008.0000	Gestão Administrativa de Pessoal do Gabinete do Prefeito	0,00	0,00	698.500,00	698.500,00
04.122.0401.2009.0000	Manutenção Administrativa do Gabinete do Prefeito	0,00	0,00	28.000,00	28.000,00
04.122.0401.2010.0000	Gestão de Pessoal da Procuradoria	0,00	0,00	1.500,00	1.500,00
04.122.0401.2011.0000	Gestão de Pessoal da Governadoria	0,00	0,00	1.500,00	1.500,00
04.122.0401.2012.0000	Gestão de Pessoal do Controle Interno	0,00	0,00	1.500,00	1.500,00
04.122.0401.2013.0000	Manutenção das Atividades Gerais do Controle Interno	0,00	0,00	9.000,00	9.000,00
04.122.0401.2014.0000	Gestão Administrativa de Pessoal da Secretaria de Administração	0,00	0,00	2.453.500,00	2.453.500,00
04.122.0401.2015.0000	Manutenção das Atividades da Secretaria de Administração	0,00	0,00	665.000,00	665.000,00
04.122.0401.2044.0000	Gestão Administrativa de Pessoal da Secretaria de Obras e Infraestrutura	0,00	0,00	1.361.000,00	1.361.000,00
04.122.0401.2045.0000	Manutenção das Atividades da Secretaria de Obras e Infraestrutura	0,00	0,00	608.000,00	608.000,00
04.122.0401.2046.0000	Manutenção da Limpeza Pública	0,00	0,00	25.000,00	25.000,00
04.122.0401.2047.0000	Manutenção de Prédios Públicos	0,00	0,00	9.000,00	9.000,00
04.122.0401.2122.0000	Concurso Público Municipal	0,00	0,00	6.000,00	6.000,00
04	122 0402 REEQUIPAMENTO DO MUNICÍPIO	0,00	20.000,00	0,00	20.000,00
04.122.0402.1004.0000	Aquisição de Veículos, Móveis e Equipamentos Diversos para o Gabinete do Prefeito	0,00	10.000,00	0,00	10.000,00
04.122.0402.1005.0000	Aquisição de Veículos, móveis e Equipamentos diversos para a Secretaria de Administração	0,00	10.000,00	0,00	10.000,00
04	123 Administração Financeira	0,00	5.000,00	688.500,00	693.500,00

**PREFEITURA MUNIC. DE BELÉM DE MARIA**

Rua Cel Manoel Carício - CNPJ:10.184.703/0001-70

Orçamento Programa - Exercício de 2021

Anexo 07

Page 2

**PROGRAMA DE TRABALHO DO GOVERNO
DEMONSTRATIVO DE FUNÇÕES, SUBFUNÇÕES E PROGRAMAS
POR PROJETOS, ATIVIDADES E OPERAÇÕES ESPECIAIS**

(Inc.II, § 2º, Art.2º)

Código	Especificação	Operação Especial	Projetos	Atividades	Total
04	Administração	0,00	29.000,00	6.568.000,00	6.597.000,00
04	123 Administração Financeira	0,00	5.000,00	688.500,00	693.500,00
04	123 0401 GESTÃO ADMINISTRATIVA MUNICIPAL	0,00	0,00	688.500,00	688.500,00
04.123.0401.2018.0000	Gestão de Pessoal da Secretaria de Finanças	0,00	0,00	258.500,00	258.500,00
04.123.0401.2019.0000	Manutenção das Atividades Gerais da Secretaria de Finanças	0,00	0,00	130.000,00	130.000,00
04.123.0401.2020.0000	Pagamento do Pasep	0,00	0,00	300.000,00	300.000,00
04	123 0402 REEQUIPAMENTO DO MUNICÍPIO	0,00	5.000,00	0,00	5.000,00
04.123.0402.1006.0000	Aquisição de Móveis e equipamentos diversos	0,00	5.000,00	0,00	5.000,00
04	181 Policiamento	0,00	0,00	5.000,00	5.000,00
04	181 0401 GESTÃO ADMINISTRATIVA MUNICIPAL	0,00	0,00	5.000,00	5.000,00
04.181.0401.2016.0000	Cooperação técnica e financeira entre Estado e Município para ampliação e policiamento	0,00	0,00	5.000,00	5.000,00
04	845 Transferências	0,00	0,00	7.000,00	7.000,00
04	845 0403 CONSÓRCIOS COM MUNICÍPIOS E OUTROS ENTES FEDERADOS	0,00	0,00	7.000,00	7.000,00
04.845.0403.2017.0000	Realização de Programas, Ações e Projetos de Desenvolvimento e de Interesse Público por meio de Consórcios Públicos	0,00	0,00	7.000,00	7.000,00
08	Assistência Social	0,00	157.000,00	1.423.000,00	1.580.000,00
08	122 Administração Geral	0,00	25.000,00	343.000,00	368.000,00
08	122 0401 GESTÃO ADMINISTRATIVA MUNICIPAL	0,00	10.000,00	105.000,00	115.000,00
08.122.0401.1054.0000	Construção, Ampliação e/ou Reforma da Casa da Mulher	0,00	10.000,00	0,00	10.000,00
08.122.0401.2038.0000	Gestão Administrativa de Pessoal da Secretaria de Desenvolvimento Social e Direitos Humanos	0,00	0,00	74.000,00	74.000,00
08.122.0401.2039.0000	Manutenção das Atividades Gerais da Secretaria de Desenvolvimento Social e Direitos Humanos	0,00	0,00	13.000,00	13.000,00
08.122.0401.2041.0000	Gestão de pessoal da Coordenadoria da Mulher	0,00	0,00	3.000,00	3.000,00
08.122.0401.2042.0000	Manutenção das Atividades Gerais da Coordenadoria da Mulher	0,00	0,00	15.000,00	15.000,00
08	122 0402 REEQUIPAMENTO DO MUNICÍPIO	0,00	5.000,00	0,00	5.000,00
08.122.0402.1009.0000	Aquisição de móveis e equipamentos diversos	0,00	5.000,00	0,00	5.000,00
08	122 0801 GESTÃO ADMINISTRATIVA DO FUNDO MUNICIPAL DE ASSISTÊNCIA SOCIAL	0,00	10.000,00	238.000,00	248.000,00
08.122.0801.1039.0000	Aquisição de móveis e equipamentos diversos	0,00	10.000,00	0,00	10.000,00
08.122.0801.2068.0000	Gestão de Pessoal do Fundo Municipal de Assistência Social	0,00	0,00	6.000,00	6.000,00
08.122.0801.2069.0000	Manutenção das Atividades do Fundo Municipal de Assistência Social	0,00	0,00	228.000,00	228.000,00
08.122.0801.2312.0000	Manutenção das Atividades do Conselho Municipal de Assistência Social	0,00	0,00	4.000,00	4.000,00
08	241 Assistência ao Idoso	0,00	10.000,00	5.000,00	15.000,00
08	241 0808 ASSISTÊNCIA A PESSOA IDOSA.	0,00	10.000,00	5.000,00	15.000,00
08.241.0808.1011.0000	Construção de Centro de Idosos	0,00	10.000,00	0,00	10.000,00
08.241.0808.2116.0000	Gestão de Pessoal do FMDI	0,00	0,00	1.500,00	1.500,00
08.241.0808.2117.0000	Gestão das Atividades Gerais do FMDI	0,00	0,00	3.500,00	3.500,00

**PREFEITURA MUNIC. DE BELÉM DE MARIA**

Rua Cel Manoel Carício - CNPJ:10.184.703/0001-70

Orçamento Programa - Exercício de 2021

Anexo 07

Page 3

**PROGRAMA DE TRABALHO DO GOVERNO
DEMONSTRATIVO DE FUNÇÕES, SUBFUNÇÕES E PROGRAMAS
POR PROJETOS, ATIVIDADES E OPERAÇÕES ESPECIAIS**

(Inc.II, § 2º, Art.2º)

Código	Especificação	Operação Especial	Projetos	Atividades	Total
08	Assistência Social	0,00	157.000,00	1.423.000,00	1.580.000,00
08	243 Assistência à Criança e ao Adolescente	0,00	0,00	268.000,00	268.000,00
08	243 0801 GESTÃO ADMINISTRATIVA DO FUNDO MUNICIPAL DE ASSISTÊNCIA SOCIAL	0,00	0,00	10.000,00	10.000,00
08.243.0801.2043.0000	Manutenção das Atividades Gerais do Conselho Tutelar	0,00	0,00	10.000,00	10.000,00
08	243 0804 BENEFÍCIO DE PRESTAÇÃO CONTINUADA - BPC	0,00	0,00	12.000,00	12.000,00
08.243.0804.2070.0000	Manutenção das Atividades Vinculadas ao Programa BPC na Escola	0,00	0,00	8.000,00	8.000,00
08.243.0804.2071.0000	Manutenção das Atividades Vinculadas ao Programa de Prestação Continuada - BPC	0,00	0,00	4.000,00	4.000,00
08	243 0807 PROGRAMA PRIMEIRA INFÂNCIA NO SUAS - CRIANÇA FELIZ	0,00	0,00	166.000,00	166.000,00
08.243.0807.2072.0000	Manutenção das Atividades Gerais do Programa Criança Feliz	0,00	0,00	70.000,00	70.000,00
08.243.0807.2311.0000	Gestão de Pessoal do Programa Criança Feliz	0,00	0,00	96.000,00	96.000,00
08	243 0810 CONSELHO MUNICIPAL DE DEFESA DOS DIREITOS DA CRIANÇA E DO ADOLESCENTE	0,00	0,00	80.000,00	80.000,00
08.243.0810.2089.0000	Gestão Administrativa do FUMDICA	0,00	0,00	3.000,00	3.000,00
08.243.0810.2090.0000	Manutenção das Atividades Gerais do FUMDICA	0,00	0,00	22.000,00	22.000,00
08.243.0810.2091.0000	Manutenção das Atividades do Conselho Municipal de Defesa dos Direitos da Criança e do Adolescente	0,00	0,00	55.000,00	55.000,00
08	244 Assistência Comunitária	0,00	122.000,00	807.000,00	929.000,00
08	244 0415 FORTALECIMENTO DO DESENVOLVIMENTO MUNICIPAL	0,00	100.000,00	0,00	100.000,00
08.244.0415.1037.0000	Aquisição de Veículos, Móveis e Equipamentos para a Coordenadoria da Mulher	0,00	100.000,00	0,00	100.000,00
08	244 0802 FORTALECIMENTO DA REDE DE PROTEÇÃO SOCIAL ESPECIAL	0,00	0,00	127.000,00	127.000,00
08.244.0802.2073.0000	Gestão de Pessoal do CREAS - PAEFI	0,00	0,00	95.000,00	95.000,00
08.244.0802.2074.0000	Manutenção das Atividades Gerais do CREAS - PAEFI	0,00	0,00	32.000,00	32.000,00
08	244 0803 GESTÃO DESCENTRALIZADA DO SISTEMA ÚNICO DE ASSISTÊNCIA SOCIAL	0,00	0,00	134.000,00	134.000,00
08.244.0803.2075.0000	Manutenção das Atividades do Programa IGD - SUAS	0,00	0,00	21.000,00	21.000,00
08.244.0803.2076.0000	Gestão de Pessoal do IGDBF	0,00	0,00	75.000,00	75.000,00
08.244.0803.2077.0000	Manutenção das Atividades Gerais do IGDBF	0,00	0,00	38.000,00	38.000,00
08	244 0805 FORTALECIMENTO DA REDE DE PROTEÇÃO SOCIAL BÁSICA	0,00	17.000,00	335.000,00	352.000,00
08.244.0805.1040.0000	Aquisição de Veículos, Móveis e Equipamentos para o CRAS	0,00	17.000,00	0,00	17.000,00
08.244.0805.2078.0000	Serviços de Convivência e Fortalecimento de Vínculo - (IDOSOS)	0,00	0,00	8.000,00	8.000,00
08.244.0805.2079.0000	Gestão de Pessoal do CRAS	0,00	0,00	60.000,00	60.000,00
08.244.0805.2080.0000	Manutenção das Atividades Gerais do CRAS	0,00	0,00	46.000,00	46.000,00
08.244.0805.2081.0000	Gestão de Pessoal do SCFV	0,00	0,00	148.000,00	148.000,00
08.244.0805.2082.0000	Manutenção das Atividades Gerais do SCFV	0,00	0,00	60.000,00	60.000,00
08.244.0805.2083.0000	Manutenção do CRAS/ ESTADO	0,00	0,00	13.000,00	13.000,00
08	244 0806 ASSISTÊNCIA EMERGENCIAL ÀS VÍTIMAS DE CALAMIDADES	0,00	0,00	38.000,00	38.000,00
08.244.0806.2084.0000	Assistência à População Vitimada por Acidente Sinistros, Enchentes, Secas e Outras Situações Emergenciais e Calamitosas	0,00	0,00	38.000,00	38.000,00

**PREFEITURA MUNIC. DE BELÉM DE MARIA**

Rua Cel Manoel Carício - CNPJ:10.184.703/0001-70

Orçamento Programa - Exercício de 2021

Anexo 07

Page 4

**PROGRAMA DE TRABALHO DO GOVERNO
DEMONSTRATIVO DE FUNÇÕES, SUBFUNÇÕES E PROGRAMAS
POR PROJETOS, ATIVIDADES E OPERAÇÕES ESPECIAIS
(Inc.II, § 2º, Art.2º)**

Código	Especificação	Operação Especial	Projetos	Atividades	Total
08	Assistência Social	0,00	157.000,00	1.423.000,00	1.580.000,00
08	244 Assistência Comunitária	0,00	122.000,00	807.000,00	929.000,00
08	244 0811 BENEFÍCIOS EVENTUAIS	0,00	0,00	165.000,00	165.000,00
08.244.0811.2085.0000	Distribuição gratuita de cestas básicas, conforme Lei Municipal nº 714/2015	0,00	0,00	103.000,00	103.000,00
08.244.0811.2086.0000	Distribuição gratuita de materiais, bens e/ou serviços, conforme Lei Municipal nº 714/2015	0,00	0,00	13.000,00	13.000,00
08.244.0811.2087.0000	Aquisição de urnas funerárias, incluindo traslado	0,00	0,00	32.000,00	32.000,00
08.244.0811.2088.0000	Aluguel social à pessoas carentes	0,00	0,00	17.000,00	17.000,00
08	244 0812 GESTÃO DO FUNDO ESTADUAL DE ASSISTÊNCIA SOCIAL - FEAS	0,00	5.000,00	8.000,00	13.000,00
08.244.0812.1111.0000	Aquisição de Equipamentos para o Desenvolvimento da Política de Assist. Social	0,00	5.000,00	0,00	5.000,00
08.244.0812.2314.0000	Manutenção das Ações da Política de Assistência Social	0,00	0,00	8.000,00	8.000,00
09	Previdência Social	0,00	0,00	122.000,00	122.000,00
09	274 Previdência Especial	0,00	0,00	122.000,00	122.000,00
09	274 0401 GESTÃO ADMINISTRATIVA MUNICIPAL	0,00	0,00	122.000,00	122.000,00
09.274.0401.2040.0000	Gestão Administrativa dos Inativos e Pensionistas	0,00	0,00	122.000,00	122.000,00
10	Saúde	0,00	1.292.000,00	6.881.951,17	8.173.951,17
10	122 Administração Geral	0,00	17.000,00	2.018.951,17	2.035.951,17
10	122 0401 GESTÃO ADMINISTRATIVA MUNICIPAL	0,00	0,00	7.000,00	7.000,00
10.122.0401.2036.0000	Gestão Administrativa de Pessoal da Secretaria de Saúde	0,00	0,00	3.000,00	3.000,00
10.122.0401.2037.0000	Manutenção das Atividades Gerais da Secretaria de Saúde	0,00	0,00	4.000,00	4.000,00
10	122 0402 REEQUIPAMENTO DO MUNICÍPIO	0,00	2.000,00	0,00	2.000,00
10.122.0402.1008.0000	Aquisição de móveis e equipamentos diversos	0,00	2.000,00	0,00	2.000,00
10	122 1001 GESTÃO ADMINISTRATIVA DO FUNDO MUNICIPAL DE SAÚDE	0,00	0,00	2.011.951,17	2.011.951,17
10.122.1001.2092.0000	Gestão Administrativa de Pessoal do Fundo Municipal de Saúde	0,00	0,00	774.000,00	774.000,00
10.122.1001.2093.0000	Manutenção das Atividades Gerais do Fundo Municipal de Saúde	0,00	0,00	1.232.951,17	1.232.951,17
10.122.1001.2094.0000	Aquis. de órteses, próteses, cadeiras de rodas, muletas, óculos, medic., pag. de exames médicos, e Outros	0,00	0,00	5.000,00	5.000,00
10	122 1002 REEQUIPAMENTO DO FUNDO MUNICIPAL DE SAÚDE	0,00	15.000,00	0,00	15.000,00
10.122.1002.1109.0000	Aquisição de Equipamentos, Móveis e Utensílios diversos para o Fundo Mun. de Saúde	0,00	15.000,00	0,00	15.000,00
10	301 Atenção Básica	0,00	1.120.000,00	2.516.000,00	3.636.000,00
10	301 1002 REEQUIPAMENTO DO FUNDO MUNICIPAL DE SAÚDE	0,00	140.000,00	0,00	140.000,00
10.301.1002.1041.0000	Aquisição de Veículos, Equipamentos, Móveis e Utensílios Diversos para Atenção Básica	0,00	140.000,00	0,00	140.000,00
10	301 1003 PROGRAMA SAÚDE DA FAMÍLIA	0,00	0,00	1.277.000,00	1.277.000,00
10.301.1003.2095.0000	Gestão Administrativa de Pessoal do Programa Saúde da Família - PSF	0,00	0,00	8.000,00	8.000,00
10.301.1003.2096.0000	Manutenção das Ações do Programa Saúde da Família - PSF	0,00	0,00	1.269.000,00	1.269.000,00

**PREFEITURA MUNIC. DE BELÉM DE MARIA**

Rua Cel Manoel Caricio - CNPJ:10.184.703/0001-70

Orçamento Programa - Exercício de 2021

Anexo 07

Page 5

**PROGRAMA DE TRABALHO DO GOVERNO
DEMONSTRATIVO DE FUNÇÕES, SUBFUNÇÕES E PROGRAMAS
POR PROJETOS, ATIVIDADES E OPERAÇÕES ESPECIAIS
(Inc.II, § 2º, Art.2º)**

Código	Especificação	Operação Especial	Projetos	Atividades	Total		
10	Saúde	0,00	1.292.000,00	6.881.951,17	8.173.951,17		
10	301	Atenção Básica	0,00	1.120.000,00	2.516.000,00	3.636.000,00	
10	301	1004	NUCLEO DE APOIO À SAUDE DA FAMÍLIA - NASF	0,00	0,00	130.000,00	130.000,00
10.301.1004.2097.0000	Gestão de Pessoal do Núcleo de Apoio à Saúde da Família - NASF	0,00	0,00	8.000,00	8.000,00	8.000,00	
10.301.1004.2098.0000	Manutenção das Atividades Gerais do NASF	0,00	0,00	122.000,00	122.000,00	122.000,00	
10	301	1005	PROGRAMA DE AGENTES COMUNITÁRIOS DE SAÚDE - PACS	0,00	0,00	785.000,00	785.000,00
10.301.1005.2099.0000	Gestão de Pessoal do Programa de Agentes Comunitários de Saúde - PACS	0,00	0,00	756.000,00	756.000,00	756.000,00	
10.301.1005.2100.0000	Manutenção das Ações do Programa de Agentes Comunitários de Saúde - PACS	0,00	0,00	29.000,00	29.000,00	29.000,00	
10	301	1006	SAÚDE BUCAL	0,00	0,00	312.000,00	312.000,00
10.301.1006.2101.0000	Gestão Administrativa de Pessoal do Programa Saúde Bucal - SB	0,00	0,00	9.000,00	9.000,00	9.000,00	
10.301.1006.2102.0000	Manutenção das Ações do Programa Saúde Bucal - SB	0,00	0,00	303.000,00	303.000,00	303.000,00	
10	301	1013	PROGRAMA SAÚDE NA ESCOLA	0,00	0,00	12.000,00	12.000,00
10.301.1013.2103.0000	Manutenção das atividades desenvolvidas pelo o Programa Saúde na Escola	0,00	0,00	12.000,00	12.000,00	12.000,00	
10	301	1014	AMPLIAÇÃO DE UNIDADES DE SAÚDE	0,00	980.000,00	0,00	980.000,00
10.301.1014.1043.0000	Construção, reforma e ampliação de Unidades Básicas de Saúde - UBS	0,00	520.000,00	0,00	520.000,00	520.000,00	
10.301.1014.1044.0000	Reforma e ampliação da Unidade Mista	0,00	460.000,00	0,00	460.000,00	460.000,00	
10	302	Assistência Hospitalar e Ambulatorial	0,00	155.000,00	1.573.000,00	1.728.000,00	
10	302	1008	SAMU	0,00	0,00	282.000,00	282.000,00
10.302.1008.2104.0000	Gestão Administrativa de Pessoal do Samu	0,00	0,00	8.000,00	8.000,00	8.000,00	
10.302.1008.2105.0000	Manutenção das Atividades do SAMU	0,00	0,00	274.000,00	274.000,00	274.000,00	
10	302	1011	TETO MUNICIPAL DA MÉDIA E ALTA COMPLEXIDADE AMBULATORIAL E HOSPITALAR	0,00	155.000,00	1.245.000,00	1.400.000,00
10.302.1011.1053.0000	Aquisição de Veículos, Equip., Móveis e Utensílios Diversos para Média e Alta Complexidade Ambulatorial e Hospitalar	0,00	155.000,00	0,00	155.000,00	155.000,00	
10.302.1011.2106.0000	Gestão Administrativa de Pessoal dos Serviços Hospitalares e Ambulatoriais	0,00	0,00	8.000,00	8.000,00	8.000,00	
10.302.1011.2107.0000	Manutenção dos Serviços Hospitalares e Ambulatoriais	0,00	0,00	1.237.000,00	1.237.000,00	1.237.000,00	
10	302	1012	TRATAMENTO FORA DO DOMICÍLIO - TFD.	0,00	0,00	46.000,00	46.000,00
10.302.1012.2108.0000	Tratamento fora do domicílio - TFD	0,00	0,00	46.000,00	46.000,00	46.000,00	
10	303	Suporte Profilático e Terapêutico	0,00	0,00	530.000,00	530.000,00	
10	303	1007	FARMÁCIA BÁSICA E ASSISTÊNCIA FARMACÊUTICA	0,00	0,00	530.000,00	530.000,00
10.303.1007.2109.0000	Fornecimento de Medicamentos - Farmácia Básica	0,00	0,00	530.000,00	530.000,00	530.000,00	
10	304	Vigilância Sanitária	0,00	0,00	36.000,00	36.000,00	
10	304	1009	VIGILÂNCIA SANITÁRIA	0,00	0,00	36.000,00	36.000,00
10.304.1009.2110.0000	Gestão Administrativa de Pessoal da Vigilância Sanitária	0,00	0,00	8.000,00	8.000,00	8.000,00	
10.304.1009.2111.0000	Manutenção das Ações da Vigilância Sanitária	0,00	0,00	28.000,00	28.000,00	28.000,00	
10	305	Vigilância Epidemiológica	0,00	0,00	208.000,00	208.000,00	

**PREFEITURA MUNIC. DE BELÉM DE MARIA**

Rua Cel Manoel Carício - CNPJ:10.184.703/0001-70

Orçamento Programa - Exercício de 2021

Anexo 07

Page 6

**PROGRAMA DE TRABALHO DO GOVERNO
DEMONSTRATIVO DE FUNÇÕES, SUBFUNÇÕES E PROGRAMAS
POR PROJETOS, ATIVIDADES E OPERAÇÕES ESPECIAIS
(Inc.II, § 2º, Art.2º)**

Código	Especificação	Operação Especial	Projetos	Atividades	Total
10	Saúde	0,00	1.292.000,00	6.881.951,17	8.173.951,17
10	305 Vigilância Epidemiológica	0,00	0,00	208.000,00	208.000,00
10	305 1010 VIGILÂNCIA EPIDEMIOLOGICA	0,00	0,00	208.000,00	208.000,00
10.305.1010.2112.0000	Gestão de Pessoal da Vigilância em Saúde	0,00	0,00	190.000,00	190.000,00
10.305.1010.2113.0000	Manutenção das Ações de Vigilância em Saúde	0,00	0,00	18.000,00	18.000,00
12	Educação	0,00	2.768.000,00	12.322.413,55	15.090.413,55
12	122 Administração Geral	0,00	3.000,00	110.000,00	113.000,00
12	122 1202 REEQUIPAMENTO DO ENSINO	0,00	3.000,00	0,00	3.000,00
12.122.1202.1051.0000	Aquisição de Móveis e Equipamentos Diversos	0,00	3.000,00	0,00	3.000,00
12	122 1204 GESTÃO ADMINISTRATIVA DA EDUCAÇÃO	0,00	0,00	110.000,00	110.000,00
12.122.1204.2021.0000	Gestão Administrativa de Pessoal da Secretaria de Educação	0,00	0,00	3.000,00	3.000,00
12.122.1204.2022.0000	Manutenção das Atividades da Secretaria de Educação	0,00	0,00	107.000,00	107.000,00
12	306 Alimentação e Nutrição	0,00	0,00	540.000,00	540.000,00
12	306 1205 PROGRAMA NACIONAL DE ALIMENTAÇÃO ESCOLAR - PNAE	0,00	0,00	540.000,00	540.000,00
12.306.1205.2023.0000	Manutenção do PNAE - Alimentação Escolar	0,00	0,00	540.000,00	540.000,00
12	361 Ensino Fundamental	0,00	2.655.000,00	10.208.000,00	12.863.000,00
12	361 1201 FUNDEB	0,00	30.000,00	9.900.000,00	9.930.000,00
12.361.1201.1036.0000	Aquisição de Veículos, móveis e equipamentos diversos	0,00	30.000,00	0,00	30.000,00
12.361.1201.2061.0000	Gestão Administrativa de Pessoal do Fundeb 70%	0,00	0,00	7.249.000,00	7.249.000,00
12.361.1201.2062.0000	Gestão Administrativa de Pessoal do Fundeb 30%	0,00	0,00	1.247.000,00	1.247.000,00
12.361.1201.2063.0000	Manutenção das Atividades Gerais do Ensino Fundamental - Fundeb	0,00	0,00	1.404.000,00	1.404.000,00
12	361 1202 REEQUIPAMENTO DO ENSINO	0,00	37.000,00	0,00	37.000,00
12.361.1202.1036.0000	Aquisição de Veículos, móveis e equipamentos diversos	0,00	22.000,00	0,00	22.000,00
12.361.1202.1051.0000	Aquisição de Móveis e Equipamentos Diversos	0,00	15.000,00	0,00	15.000,00
12	361 1203 EXPANSÃO DA REDE FÍSICA DO ENSINO FUNDAMENTAL	0,00	2.585.000,00	0,00	2.585.000,00
12.361.1203.1012.0000	Construção, Ampliação e/ou Reforma de Unidades Escolares e Quadras	0,00	2.585.000,00	0,00	2.585.000,00
12	361 1204 GESTÃO ADMINISTRATIVA DA EDUCAÇÃO	0,00	0,00	1.000,00	1.000,00
12.361.1204.2022.0000	Manutenção das Atividades da Secretaria de Educação	0,00	0,00	1.000,00	1.000,00
12	361 1206 TRANSPORTE ESCOLAR GRATUITO	0,00	0,00	258.000,00	258.000,00
12.361.1206.2027.0000	Manutenção do PNATE	0,00	0,00	192.000,00	192.000,00
12.361.1206.2310.0000	Manutenção do PETE - Programa Estadual de Transporte Escolar (TRAN)	0,00	0,00	66.000,00	66.000,00
12	361 1208 TREINAMENTO E CAPACITAÇÃO DE FUNCIONÁRIOS	0,00	0,00	5.000,00	5.000,00
12.361.1208.2064.0000	Capacitação dos Servidores públicos	0,00	0,00	5.000,00	5.000,00
12	361 1209 PROGRAMA DINHEIRO DIRETO NA ESCOLA - PDDE	0,00	3.000,00	11.000,00	14.000,00
12.361.1209.1051.0000	Aquisição de Móveis e Equipamentos Diversos	0,00	3.000,00	0,00	3.000,00
12.361.1209.2030.0000	Manutenção do Programa Dinheiro Direto na Escola - PDDE	0,00	0,00	11.000,00	11.000,00

**PREFEITURA MUNIC. DE BELÉM DE MARIA**

Rua Cel Manoel Carício - CNPJ:10.184.703/0001-70

Orçamento Programa - Exercício de 2021

Anexo 07

Page 7

**PROGRAMA DE TRABALHO DO GOVERNO
DEMONSTRATIVO DE FUNÇÕES, SUBFUNÇÕES E PROGRAMAS
POR PROJETOS, ATIVIDADES E OPERAÇÕES ESPECIAIS
(Inc.II, § 2º, Art.2º)**

Código	Especificação	Operação Especial	Projetos	Atividades	Total
12	Educação	0,00	2.768.000,00	12.322.413,55	15.090.413,55
12	361 Ensino Fundamental	0,00	2.655.000,00	10.208.000,00	12.863.000,00
12	361 1210 OLIMPIADAS ESCOLARES	0,00	0,00	33.000,00	33.000,00
12.361.1210.2031.0000	Implantação e Manutenção das Olimpíadas Escolares	0,00	0,00	33.000,00	33.000,00
12	365 Educação Infantil	0,00	110.000,00	12.000,00	122.000,00
12	365 1201 FUNDEB	0,00	0,00	12.000,00	12.000,00
12.365.1201.2065.0000	Manutenção da Educação Infantil	0,00	0,00	12.000,00	12.000,00
12	365 1211 EXPANSÃO DA REDE FÍSICA DO ENSINO INFANTIL	0,00	110.000,00	0,00	110.000,00
12.365.1211.1052.0000	Construção, Ampliação e/ou Reforma de Creches	0,00	110.000,00	0,00	110.000,00
12	366 Educação de Jovens e Adultos	0,00	0,00	1.452.413,55	1.452.413,55
12	366 1207 EJA - EDUCAÇÃO JOVENS E ADULTOS	0,00	0,00	1.452.413,55	1.452.413,55
12.366.1207.2066.0000	Gestão Administrativa de Pessoal do EJA - Educação Jovens e Adultos	0,00	0,00	2.000,00	2.000,00
12.366.1207.2067.0000	Manutenção do EJA - Educação Jovens e Adultos	0,00	0,00	1.450.413,55	1.450.413,55
13	Cultura	0,00	35.000,00	1.050.500,00	1.085.500,00
13	122 Administração Geral	0,00	5.000,00	172.500,00	177.500,00
13	122 0401 GESTÃO ADMINISTRATIVA MUNICIPAL	0,00	0,00	172.500,00	172.500,00
13.122.0401.2032.0000	Gestão Administrativa de Pessoal da Secretaria de Esportes, Cultura, Turismo e Juventude	0,00	0,00	125.500,00	125.500,00
13.122.0401.2033.0000	Manutenção das Atividades Gerais da Secretaria de Esportes, Cultura, Turismo e Juventude	0,00	0,00	47.000,00	47.000,00
13	122 0402 REEQUIPAMENTO DO MUNICÍPIO	0,00	5.000,00	0,00	5.000,00
13.122.0402.1007.0000	Aquisição de móveis e equipamentos diversos	0,00	5.000,00	0,00	5.000,00
13	392 Difusão Cultural	0,00	30.000,00	878.000,00	908.000,00
13	392 1301 PROMOÇÃO DE EVENTOS CÍVICOS,FOLCLÓRICOS E CULTURAIS	0,00	0,00	872.000,00	872.000,00
13.392.1301.2034.0000	Promoção de Eventos Cívicos, Folclóricos e Culturais	0,00	0,00	872.000,00	872.000,00
13	392 1303 INFRAESTRUTURA: CULTURA	0,00	30.000,00	0,00	30.000,00
13.392.1303.1013.0000	Ampliação e Reforma de Centros Culturais	0,00	15.000,00	0,00	15.000,00
13.392.1303.1014.0000	Ampliação e Reforma do Pátio de Eventos	0,00	15.000,00	0,00	15.000,00
13	392 1304 CULTURA	0,00	0,00	6.000,00	6.000,00
13.392.1304.2035.0000	Manutenção da Biblioteca Pública	0,00	0,00	6.000,00	6.000,00
15	Urbanismo	0,00	1.478.000,00	30.000,00	1.508.000,00
15	122 Administração Geral	0,00	32.000,00	0,00	32.000,00
15	122 0402 REEQUIPAMENTO DO MUNICÍPIO	0,00	32.000,00	0,00	32.000,00
15.122.0402.1015.0000	Aquisição de Veículos, Móveis e Equipamentos	0,00	2.000,00	0,00	2.000,00
15.122.0402.1016.0000	Aquisição de Veículos, móveis e equipamentos diversos	0,00	30.000,00	0,00	30.000,00

**PREFEITURA MUNIC. DE BELÉM DE MARIA**

Rua Cel Manoel Caricio - CNPJ:10.184.703/0001-70

Orçamento Programa - Exercício de 2021

Anexo 07

Page 8

**PROGRAMA DE TRABALHO DO GOVERNO
DEMONSTRATIVO DE FUNÇÕES, SUBFUNÇÕES E PROGRAMAS
POR PROJETOS, ATIVIDADES E OPERAÇÕES ESPECIAIS
(Inc.II, § 2º, Art.2º)**

Código	Especificação	Operação Especial	Projetos	Atividades	Total
15	Urbanismo	0,00	1.478.000,00	30.000,00	1.508.000,00
15	451 Infra-Estrutura Urbana	0,00	1.446.000,00	30.000,00	1.476.000,00
15	451 0401 GESTÃO ADMINISTRATIVA MUNICIPAL	0,00	540.000,00	0,00	540.000,00
15.451.0401.1017.0000	Reforma e Ampliação de Prédios Públicos	0,00	540.000,00	0,00	540.000,00
15	451 0406 INFRAESTRUTURA URBANA: CEMITÉRIOS	0,00	0,00	26.000,00	26.000,00
15.451.0406.2048.0000	Manutenção de Cemitérios	0,00	0,00	26.000,00	26.000,00
15	451 0407 INFRAESTRUTURA URBANA: PRAÇAS, PARQUES E JARDINS	0,00	35.000,00	3.000,00	38.000,00
15.451.0407.1021.0000	Construção e Reforma de Praças, Parques e Jardins	0,00	20.000,00	0,00	20.000,00
15.451.0407.1113.0000	Construção de Pórtico da Cidade	0,00	15.000,00	0,00	15.000,00
15.451.0407.2049.0000	Manutenção de Praças, Parques e Jardins	0,00	0,00	3.000,00	3.000,00
15	451 0408 INFRAESTRUTURA URBANA: PAVIMENTAÇÃO ASFÁLTICA , CALÇAMENTO E MEIO-FIO	0,00	565.500,00	0,00	565.500,00
15.451.0408.1018.0000	Construção, Reforma e Reposição de Calçamento e Meio-Fio e Pavimentação Asfáltica	0,00	565.500,00	0,00	565.500,00
15	451 0414 ACADEMIA DA CIDADE	0,00	0,00	1.000,00	1.000,00
15.451.0414.2050.0000	Manutenção da Academia da cidade	0,00	0,00	1.000,00	1.000,00
15	451 0415 FORTALECIMENTO DO DESENVOLVIMENTO MUNICIPAL	0,00	300.500,00	0,00	300.500,00
15.451.0415.1038.0000	Execução de Obras vinculadas ao Programa de Desenvolvimento Municipal - FEM	0,00	300.500,00	0,00	300.500,00
15	451 0416 MUROS DE CONTENÇÃO	0,00	5.000,00	0,00	5.000,00
15.451.0416.1020.0000	Construção de muros de contenção em áreas sujeitas a desastres naturais	0,00	5.000,00	0,00	5.000,00
17	Saneamento	0,00	9.000,00	3.000,00	12.000,00
17	512 Saneamento Básico Urbano	0,00	9.000,00	3.000,00	12.000,00
17	512 0404 SANEAMENTO BÁSICO	0,00	9.000,00	3.000,00	12.000,00
17.512.0404.1022.0000	Construção, Reforma e Ampliação do Sistema de Saneamento Básico	0,00	2.000,00	0,00	2.000,00
17.512.0404.1023.0000	Construção e Ampliação do Sistema de Drenagem	0,00	7.000,00	0,00	7.000,00
17.512.0404.2051.0000	Manutenção do Saneamento Básico	0,00	0,00	3.000,00	3.000,00
18	Gestão Ambiental	0,00	12.500,00	254.500,00	267.000,00
18	541 Preservação e Conservação Ambiental	0,00	0,00	113.000,00	113.000,00
18	541 0403 CONSÓRCIOS COM MUNICÍPIOS E OUTROS ENTES FEDERADOS	0,00	0,00	100.000,00	100.000,00
18.541.0403.2052.0000	Coleta de Rejeitos Sólidos para Aterro Sanitário, através de Consórcio Público	0,00	0,00	100.000,00	100.000,00
18	541 1702 FUNDO MUNICIPAL DE MEIO AMBIENTE - FMMA	0,00	0,00	13.000,00	13.000,00
18.541.1702.2118.0000	Manutenção do Fundo Municipal do Meio Ambiente - FMMA	0,00	0,00	13.000,00	13.000,00
18	542 Controle Ambiental	0,00	2.500,00	141.500,00	144.000,00

**PREFEITURA MUNIC. DE BELÉM DE MARIA**

Rua Cel Manoel Caricio - CNPJ:10.184.703/0001-70

Orçamento Programa - Exercício de 2021

Anexo 07

Page 9

**PROGRAMA DE TRABALHO DO GOVERNO
DEMONSTRATIVO DE FUNÇÕES, SUBFUNÇÕES E PROGRAMAS
POR PROJETOS, ATIVIDADES E OPERAÇÕES ESPECIAIS**
(Inc.II, § 2º, Art.2º)

Código	Especificação	Operação Especial	Projetos	Atividades	Total
18	Gestão Ambiental	0,00	12.500,00	254.500,00	267.000,00
18	542 Controle Ambiental	0,00	2.500,00	141.500,00	144.000,00
18	542 0403 CONSÓRCIOS COM MUNICÍPIOS E OUTROS ENTES FEDERADOS	0,00	2.500,00	141.500,00	144.000,00
18.542.0403.1048.0000	Modernização da Estrutura Física do Aterro Sanitário - Belém de Maria	0,00	1.000,00	0,00	1.000,00
18.542.0403.1049.0000	Aquisição de Veículos, Máquinas e Equipamentos Diversos para o Aterro Sanitário - Belém de Maria	0,00	1.000,00	0,00	1.000,00
18.542.0403.1050.0000	Aquisição de Imóvel para o Aterro Sanitário - Belém	0,00	500,00	0,00	500,00
18.542.0403.2115.0000	Coleta de Rejeitos Sólidos para o Aterro Sanitário	0,00	0,00	141.500,00	141.500,00
18	544 Recursos Hídricos	0,00	10.000,00	0,00	10.000,00
18	544 1701 RECURSOS HÍDRICOS: ABASTECIMENTO D'AGUA	0,00	10.000,00	0,00	10.000,00
18.544.1701.1024.0000	Ampliação do Sistema de Abastecimento de Água	0,00	2.000,00	0,00	2.000,00
18.544.1701.1025.0000	Construção de Micro Barragens	0,00	2.000,00	0,00	2.000,00
18.544.1701.1026.0000	Construção de Poços Artesianos	0,00	4.000,00	0,00	4.000,00
18.544.1701.1027.0000	Construção de abrigos/tanques das nascentes	0,00	2.000,00	0,00	2.000,00
20	Agricultura	0,00	14.000,00	163.000,00	177.000,00
20	122 Administração Geral	0,00	0,00	134.000,00	134.000,00
20	122 0401 GESTÃO ADMINISTRATIVA MUNICIPAL	0,00	0,00	134.000,00	134.000,00
20.122.0401.2055.0000	Gestão de Pessoal da Secretaria de Agricultura, Meio Ambiente e Desenvolvimento Rural	0,00	0,00	74.000,00	74.000,00
20.122.0401.2056.0000	Manutenção das Atividades da Secretaria de Agricultura, Meio Ambiente e Desenvolvimento Rural	0,00	0,00	60.000,00	60.000,00
20	605 Abastecimento	0,00	0,00	16.000,00	16.000,00
20	605 0411 PROMOÇÃO DO ABASTECIMENTO AGRÍCOLA	0,00	0,00	16.000,00	16.000,00
20.605.0411.2057.0000	Manutenção de Mercados, Açougues e Matadouros	0,00	0,00	16.000,00	16.000,00
20	608 Promoção da Produção Agropecuária	0,00	14.000,00	13.000,00	27.000,00
20	608 0402 REEQUIPAMENTO DO MUNICÍPIO	0,00	10.000,00	0,00	10.000,00
20.608.0402.1034.0000	Aquisição de Tratores, colheitadeiras e equipamentos diversos	0,00	10.000,00	0,00	10.000,00
20	608 0411 PROMOÇÃO DO ABASTECIMENTO AGRÍCOLA	0,00	4.000,00	0,00	4.000,00
20.608.0411.1028.0000	Reforma e Ampliação de Açougues, Matadouros e Mercados	0,00	4.000,00	0,00	4.000,00
20	608 0412 DESENVOLVIMENTO AGRÁRIO	0,00	0,00	13.000,00	13.000,00
20.608.0412.2058.0000	Preparação de solo e aração de terras para plantio	0,00	0,00	13.000,00	13.000,00
25	Energia	0,00	142.000,00	144.000,00	286.000,00
25	752 Energia Elétrica	0,00	142.000,00	144.000,00	286.000,00
25	752 0413 ILUMINAÇÃO PÚBLICA	0,00	142.000,00	144.000,00	286.000,00
25.752.0413.1029.0000	Sistema de Iluminação Pública	0,00	142.000,00	0,00	142.000,00
25.752.0413.2053.0000	Manutenção do Sistema de Iluminação Pública	0,00	0,00	144.000,00	144.000,00

**PREFEITURA MUNIC. DE BELÉM DE MARIA**

Rua Cel Manoel Caricio - CNPJ:10.184.703/0001-70

Orçamento Programa - Exercício de 2021

Anexo 07

Page 10

**PROGRAMA DE TRABALHO DO GOVERNO
DEMONSTRATIVO DE FUNÇÕES, SUBFUNÇÕES E PROGRAMAS
POR PROJETOS, ATIVIDADES E OPERAÇÕES ESPECIAIS
(Inc.II, § 2º, Art.2º)**

Código	Especificação	Operação Especial	Projetos	Atividades	Total
26	Transporte	0,00	321.500,00	19.500,00	341.000,00
26	122 Administração Geral	0,00	5.000,00	6.500,00	11.500,00
26	122 0401 GESTÃO ADMINISTRATIVA MUNICIPAL	0,00	0,00	6.500,00	6.500,00
26.122.0401.2059.0000	Gestão de Pessoal da Secretaria de Transporte	0,00	0,00	1.500,00	1.500,00
26.122.0401.2060.0000	Manutenção da Atividades Gerais da Secretaria de Transporte	0,00	0,00	5.000,00	5.000,00
26	122 0402 REEQUIPAMENTO DO MUNICÍPIO	0,00	5.000,00	0,00	5.000,00
26.122.0402.1035.0000	Aquisição de móveis e equipamentos diversos	0,00	5.000,00	0,00	5.000,00
26	782 Transporte Rodoviário	0,00	316.500,00	13.000,00	329.500,00
26	782 0409 CONSERVAÇÃO DE RODOVIAS E PONTES	0,00	316.500,00	13.000,00	329.500,00
26.782.0409.1112.0000	Construção de Rodovias Municipais, Passagens Molhadas, Pontes e Outros	0,00	316.500,00	0,00	316.500,00
26.782.0409.2054.0000	Manutenção de Rodovias e Estradas Municipais	0,00	0,00	13.000,00	13.000,00
27	Desporto e Lazer	0,00	524.000,00	0,00	524.000,00
27	812 Desporto Comunitário	0,00	522.000,00	0,00	522.000,00
27	812 1302 ESPORTE E LAZER	0,00	522.000,00	0,00	522.000,00
27.812.1302.1031.0000	Reforma e Ampliação de Ginásios Poliesportivos	0,00	2.000,00	0,00	2.000,00
27.812.1302.1032.0000	Construção e Reforma de Campos de Futebol	0,00	520.000,00	0,00	520.000,00
27	813 Lazer	0,00	2.000,00	0,00	2.000,00
27	813 1302 ESPORTE E LAZER	0,00	2.000,00	0,00	2.000,00
27.813.1302.1033.0000	Construção de Ciclovias nas Principais Ruas da Cidade	0,00	2.000,00	0,00	2.000,00
28	Encargos Especiais	613.095,28	0,00	0,00	613.095,28
28	843 Serviço da Dívida Interna	613.095,28	0,00	0,00	613.095,28
28	843 0000 PROGRAMA NULO	613.095,28	0,00	0,00	613.095,28
28.843.0000.0001.0000	Sentenças Judiciais e Precatórios	45.000,00	0,00	0,00	45.000,00
28.843.0000.0002.0000	Amortização de Dívidas Públicas com INSS	353.095,28	0,00	0,00	353.095,28
28.843.0000.0003.0000	Amortização de Dívidas Públicas com Outros Órgãos	5.000,00	0,00	0,00	5.000,00
28.843.0000.0004.0000	Amortização de Dívidas Públicas com a CELPE	200.000,00	0,00	0,00	200.000,00
28.843.0000.0007.0000	Juros e Encargos da Dívida	10.000,00	0,00	0,00	10.000,00
99	Reserva de Contingência	321.040,00	0,00	0,00	321.040,00
99	999 Reserva de Contingência	321.040,00	0,00	0,00	321.040,00
99	999 9999 RESERVA DE CONTINGÊNCIA	321.040,00	0,00	0,00	321.040,00
99.999.9999.9999.0000	Reserva de Contingência	321.040,00	0,00	0,00	321.040,00



PREFEITURA MUNIC. DE BELÉM DE MARIA

Rua Cel Manoel Carício - CNPJ:10.184.703/0001-70

Orçamento Programa - Exercício de 2021

Anexo 07

Page 11

**PROGRAMA DE TRABALHO DO GOVERNO
DEMONSTRATIVO DE FUNÇÕES, SUBFUNÇÕES E PROGRAMAS
POR PROJETOS, ATIVIDADES E OPERAÇÕES ESPECIAIS**

(Inc.II, § 2º, Art.2º)

Código	Especificação	Operação Especial	Projetos	Atividades	Total	
		TOTAL	934.135,28	6.867.000,00	30.657.864,72	38.459.000,00

**PREFEITURA MUNIC. DE BELÉM DE MARIA**

Rua Cel Manoel Carício - CNPJ:10.184.703/0001-70

Orçamento Programa - Exercício de 2021

Anexo 08

Page 1

**DESPESA POR FUNÇÃO, SUBFUNÇÃO E PROGRAMAS
CONFORME O VÍNCULO COM OS RECURSOS**

(Inc.II, § 2º, Art.2º)

Código	Especificação	Ordinário	Vinculado	Adm. Indireta	T o t a l
01	Legislativa	1.761.000,00			1.761.000,00
01 031	Ação Legislativa	1.756.000,00			1.756.000,00
01 031 0101	GESTÃO ADMINISTRATIVA DO PODER LEGISLATIVO	1.361.000,00			1.361.000,00
01 031 0102	AMPLIAÇÃO DA AREA FISICA DA CÂMARA	75.000,00			75.000,00
01 031 0103	REEQUIPAMENTO DO PODER LEGISLATIVO	35.000,00			35.000,00
01 031 0104	ASSESSORAMENTO E MODERNIZAÇÃO DO PODER LEGISLATIVO	285.000,00			285.000,00
01 126	Tecnologia da Informação	5.000,00			5.000,00
01 126 0103	REEQUIPAMENTO DO PODER LEGISLATIVO	5.000,00			5.000,00
04	Administração	6.597.000,00			6.597.000,00
04 122	Administração Geral	5.891.500,00			5.891.500,00
04 122 0401	GESTÃO ADMINISTRATIVA MUNICIPAL	5.871.500,00			5.871.500,00
04 122 0402	REEQUIPAMENTO DO MUNICÍPIO	20.000,00			20.000,00
04 123	Administração Financeira	693.500,00			693.500,00
04 123 0401	GESTÃO ADMINISTRATIVA MUNICIPAL	688.500,00			688.500,00
04 123 0402	REEQUIPAMENTO DO MUNICÍPIO	5.000,00			5.000,00
04 181	Policiamento	5.000,00			5.000,00
04 181 0401	GESTÃO ADMINISTRATIVA MUNICIPAL	5.000,00			5.000,00
04 845	Transferências	7.000,00			7.000,00
04 845 0403	CONSÓRCIOS COM MUNICÍPIOS E OUTROS ENTES FEDERADOS	7.000,00			7.000,00
08	Assistência Social	1.093.000,00	487.000,00		1.580.000,00
08 122	Administração Geral	368.000,00			368.000,00
08 122 0401	GESTÃO ADMINISTRATIVA MUNICIPAL	115.000,00			115.000,00
08 122 0402	REEQUIPAMENTO DO MUNICÍPIO	5.000,00			5.000,00
08 122 0801	GESTÃO ADMINISTRATIVA DO FUNDO MUNICIPAL DE ASSISTÊNCIA SOCIAL	248.000,00			248.000,00
08 241	Assistência ao Idoso	15.000,00			15.000,00
08 241 0808	ASSISTÊNCIA A PESSOA IDOSA.	15.000,00			15.000,00
08 243	Assistência à Criança e ao Adolescente	263.000,00	5.000,00		268.000,00
08 243 0801	GESTÃO ADMINISTRATIVA DO FUNDO MUNICIPAL DE ASSISTÊNCIA SOCIAL	10.000,00			10.000,00
08 243 0804	BENEFÍCIO DE PRESTAÇÃO CONTINUADA - BPC	7.000,00	5.000,00		12.000,00
08 243 0807	PROGRAMA PRIMEIRA INFÂNCIA NO SUAS - CRIANÇA FELIZ	166.000,00			166.000,00
08 243 0810	CONSELHO MUNICIPAL DE DEFESA DOS DIREITOS DA CRIANÇA E DO ADOLESCENTE	80.000,00			80.000,00
08 244	Assistência Comunitária	447.000,00	482.000,00		929.000,00
08 244 0415	FORTEALECIMENTO DO DESENVOLVIMENTO MUNICIPAL		100.000,00		100.000,00
08 244 0802	FORTEALECIMENTO DA REDE DE PROTEÇÃO SOCIAL ESPECIAL	62.000,00	65.000,00		127.000,00
08 244 0803	GESTÃO DESCENTRALIZADA DO SISTEMA ÚNICO DE ASSISTÊNCIA SOCIAL	34.000,00	100.000,00		134.000,00
08 244 0805	FORTEALECIMENTO DA REDE DE PROTEÇÃO SOCIAL BÁSICA	145.000,00	207.000,00		352.000,00
08 244 0806	ASSISTÊNCIA EMERGENCIAL ÀS VÍTIMAS DE CALAMIDADES	38.000,00			38.000,00
08 244 0811	BENEFÍCIOS EVENTUAIS	165.000,00			165.000,00
08 244 0812	GESTÃO DO FUNDO ESTADUAL DE ASSISTÊNCIA SOCIAL - FEAS	3.000,00	10.000,00		13.000,00

**PREFEITURA MUNIC. DE BELÉM DE MARIA**

Rua Cel Manoel Caricio - CNPJ:10.184.703/0001-70

Orçamento Programa - Exercício de 2021

Anexo 08

Page 2

DESPESA POR FUNÇÃO, SUBFUNÇÃO E PROGRAMAS**CONFORME O VÍNCULO COM OS RECURSOS**

(Inc.II, § 2º, Art.2º)

Código	Especificação	Ordinário	Vinculado	Adm. Indireta	T o t a l
09	Previdência Social	122.000,00			122.000,00
09 274	Previdência Especial	122.000,00			122.000,00
09 274 0401	GESTÃO ADMINISTRATIVA MUNICIPAL	122.000,00			122.000,00
10	Saúde	3.848.951,17	4.325.000,00		8.173.951,17
10 122	Administração Geral	2.035.951,17			2.035.951,17
10 122 0401	GESTÃO ADMINISTRATIVA MUNICIPAL	7.000,00			7.000,00
10 122 0402	REEQUIPAMENTO DO MUNICÍPIO	2.000,00			2.000,00
10 122 1001	GESTÃO ADMINISTRATIVA DO FUNDO MUNICIPAL DE SAÚDE	2.011.951,17			2.011.951,17
10 122 1002	REEQUIPAMENTO DO FUNDO MUNICIPAL DE SAÚDE	15.000,00			15.000,00
10 301	Atenção Básica	167.000,00	3.469.000,00		3.636.000,00
10 301 1002	REEQUIPAMENTO DO FUNDO MUNICIPAL DE SAÚDE		140.000,00		140.000,00
10 301 1003	PROGRAMA SAÚDE DA FAMÍLIA	78.000,00	1.199.000,00		1.277.000,00
10 301 1004	NUCLEO DE APOIO À SAUDE DA FAMÍLIA - NASF	15.000,00	115.000,00		130.000,00
10 301 1005	PROGRAMA DE AGENTES COMUNITÁRIOS DE SAÚDE - PACS	30.000,00	755.000,00		785.000,00
10 301 1006	SAÚDE BUCAL	13.000,00	299.000,00		312.000,00
10 301 1013	PROGRAMA SAÚDE NA ESCOLA	1.000,00	11.000,00		12.000,00
10 301 1014	AMPLIAÇÃO DE UNIDADES DE SAÚDE	30.000,00	950.000,00		980.000,00
10 302	Assistência Hospitalar e Ambulatorial	1.022.000,00	706.000,00		1.728.000,00
10 302 1008	SAMU	82.000,00	200.000,00		282.000,00
10 302 1011	TETO MUNICIPAL DA MÉDIA E ALTA COMPLEXIDADE AMBULATORIAL E HOSPITALAR	894.000,00	506.000,00		1.400.000,00
10 302 1012	TRATAMENTO FORA DO DOMICÍLIO - TFD.	46.000,00			46.000,00
10 303	Suporte Profilático e Terapêutico	450.000,00	80.000,00		530.000,00
10 303 1007	FARMÁCIA BÁSICA E ASSISTÊNCIA FARMACÊUTICA	450.000,00	80.000,00		530.000,00
10 304	Vigilância Sanitária	17.000,00	19.000,00		36.000,00
10 304 1009	VIGILÂNCIA SANITÁRIA	17.000,00	19.000,00		36.000,00
10 305	Vigilância Epidemiológica	157.000,00	51.000,00		208.000,00
10 305 1010	VIGILÂNCIA EPIDEMIOLOGICA	157.000,00	51.000,00		208.000,00
12	Educação	14.080.413,55	1.010.000,00		15.090.413,55
12 122	Administração Geral	113.000,00			113.000,00
12 122 1202	REEQUIPAMENTO DO ENSINO	3.000,00			3.000,00
12 122 1204	GESTÃO ADMINISTRATIVA DA EDUCAÇÃO	110.000,00			110.000,00
12 306	Alimentação e Nutrição	10.000,00	530.000,00		540.000,00
12 306 1205	PROGRAMA NACIONAL DE ALIMENTAÇÃO ESCOLAR - PNAE	10.000,00	530.000,00		540.000,00
12 361	Ensino Fundamental	12.483.000,00	380.000,00		12.863.000,00
12 361 1201	FUNDEB	9.880.000,00	50.000,00		9.930.000,00
12 361 1202	REEQUIPAMENTO DO ENSINO	17.000,00	20.000,00		37.000,00
12 361 1203	EXPANSÃO DA REDE FÍSICA DO ENSINO FUNDAMENTAL	2.505.000,00	80.000,00		2.585.000,00
12 361 1204	GESTÃO ADMINISTRATIVA DA EDUCAÇÃO	1.000,00			1.000,00
12 361 1206	TRANSPORTE ESCOLAR GRATUITO	33.000,00	225.000,00		258.000,00
12 361 1208	TREINAMENTO E CAPACITAÇÃO DE FUNCIONÁRIOS	5.000,00			5.000,00
12 361 1209	PROGRAMA DINHEIRO DIRETO NA ESCOLA - PDDE	9.000,00	5.000,00		14.000,00
12 361 1210	OLIMPÍADAS ESCOLARES	33.000,00			33.000,00

**PREFEITURA MUNIC. DE BELÉM DE MARIA**

Rua Cel Manoel Caricio - CNPJ:10.184.703/0001-70

Orçamento Programa - Exercício de 2021

Anexo 08

Page 3

**DESPESA POR FUNÇÃO, SUBFUNÇÃO E PROGRAMAS
CONFORME O VÍNCULO COM OS RECURSOS**

(Inc.II, § 2º, Art.2º)

Código	Especificação	Ordinário	Vinculado	Adm. Indireta	T o t a l
12 365	Educação Infantil	22.000,00	100.000,00		122.000,00
12 365 1201	FUNDEB	12.000,00			12.000,00
12 365 1211	EXPANSÃO DA REDE FÍSICA DO ENSINO INFANTIL	10.000,00	100.000,00		110.000,00
12 366	Educação de Jovens e Adultos	1.452.413,55			1.452.413,55
12 366 1207	EJA - EDUCAÇÃO JOVENS E ADULTOS	1.452.413,55			1.452.413,55
13	Cultura	1.065.500,00	20.000,00		1.085.500,00
13 122	Administração Geral	177.500,00			177.500,00
13 122 0401	GESTÃO ADMINISTRATIVA MUNICIPAL	172.500,00			172.500,00
13 122 0402	REEQUIPAMENTO DO MUNICÍPIO	5.000,00			5.000,00
13 392	Difusão Cultural	888.000,00	20.000,00		908.000,00
13 392 1301	PROMOÇÃO DE EVENTOS CÍVICOS,FOLCLÓRICOS E CULTURAIS	872.000,00			872.000,00
13 392 1303	INFRAESTRUTURA: CULTURA	10.000,00	20.000,00		30.000,00
13 392 1304	CULTURA	6.000,00			6.000,00
15	Urbanismo	1.137.000,00	371.000,00		1.508.000,00
15 122	Administração Geral	32.000,00			32.000,00
15 122 0402	REEQUIPAMENTO DO MUNICÍPIO	32.000,00			32.000,00
15 451	Infra-Estrutura Urbana	1.105.000,00	371.000,00		1.476.000,00
15 451 0401	GESTÃO ADMINISTRATIVA MUNICIPAL	510.000,00	30.000,00		540.000,00
15 451 0406	INFRAESTRUTURA URBANA: CEMITÉRIOS	26.000,00			26.000,00
15 451 0407	INFRAESTRUTURA URBANA: PRAÇAS, PARQUES E JARDINS	18.000,00	20.000,00		38.000,00
15 451 0408	INFRAESTRUTURA URBANA: PAVIMENTAÇÃO ASFÁLTICA , CALÇAMENTO E MEIO-FIO	550.000,00	15.500,00		565.500,00
15 451 0414	ACADEMIA DA CIDADE	1.000,00			1.000,00
15 451 0415	FORTEALECIMENTO DO DESENVOLVIMENTO MUNICIPAL		300.500,00		300.500,00
15 451 0416	MUROS DE CONTENÇÃO		5.000,00		5.000,00
17	Saneamento	7.000,00	5.000,00		12.000,00
17 512	Saneamento Básico Urbano	7.000,00	5.000,00		12.000,00
17 512 0404	SANEAMENTO BÁSICO	7.000,00	5.000,00		12.000,00
18	Gestão Ambiental	121.000,00	2.000,00	144.000,00	267.000,00
18 541	Preservação e Conservação Ambiental	113.000,00			113.000,00
18 541 0403	CONSÓRCIOS COM MUNICÍPIOS E OUTROS ENTES FEDERADOS	100.000,00			100.000,00
18 541 1702	FUNDO MUNICIPAL DE MEIO AMBIENTE - FMMA	13.000,00			13.000,00
18 542	Controle Ambiental			144.000,00	144.000,00
18 542 0403	CONSÓRCIOS COM MUNICÍPIOS E OUTROS ENTES FEDERADOS			144.000,00	144.000,00
18 544	Recursos Hídricos	8.000,00	2.000,00		10.000,00
18 544 1701	RECURSOS HÍDRICOS: ABASTECIMENTO D'AGUA	8.000,00	2.000,00		10.000,00
20	Agricultura	175.000,00	2.000,00		177.000,00
20 122	Administração Geral	134.000,00			134.000,00
20 122 0401	GESTÃO ADMINISTRATIVA MUNICIPAL	134.000,00			134.000,00
20 605	Abastecimento	16.000,00			16.000,00
20 605 0411	PROMOÇÃO DO ABASTECIMENTO AGRÍCOLA	16.000,00			16.000,00

**PREFEITURA MUNIC. DE BELÉM DE MARIA**

Rua Cel Manoel Caricio - CNPJ:10.184.703/0001-70

Orçamento Programa - Exercício de 2021

Anexo 08

Page 4

**DESPESA POR FUNÇÃO, SUBFUNÇÃO E PROGRAMAS
CONFORME O VÍNCULO COM OS RECURSOS**

(Inc.II, § 2º, Art.2º)

Código	Especificação	Ordinário	Vinculado	Adm. Indireta	T o t a l
20 608	Promoção da Produção Agropecuária	25.000,00	2.000,00		27.000,00
20 608 0402	REEQUIPAMENTO DO MUNICÍPIO	10.000,00			10.000,00
20 608 0411	PROMOÇÃO DO ABASTECIMENTO AGRÍCOLA	2.000,00	2.000,00		4.000,00
20 608 0412	DESENVOLVIMENTO AGRÁRIO	13.000,00			13.000,00
25	Energia	286.000,00			286.000,00
25 752	Energia Elétrica	286.000,00			286.000,00
25 752 0413	ILUMINAÇÃO PÚBLICA	286.000,00			286.000,00
26	Transporte	23.500,00	317.500,00		341.000,00
26 122	Administração Geral	11.500,00			11.500,00
26 122 0401	GESTÃO ADMINISTRATIVA MUNICIPAL	6.500,00			6.500,00
26 122 0402	REEQUIPAMENTO DO MUNICÍPIO	5.000,00			5.000,00
26 782	Transporte Rodoviário	12.000,00	317.500,00		329.500,00
26 782 0409	CONSERVAÇÃO DE RODOVIAS E PONTES	12.000,00	317.500,00		329.500,00
27	Desporto e Lazer	524.000,00			524.000,00
27 812	Desporto Comunitário	522.000,00			522.000,00
27 812 1302	ESPORTE E LAZER	522.000,00			522.000,00
27 813	Lazer	2.000,00			2.000,00
27 813 1302	ESPORTE E LAZER	2.000,00			2.000,00
28	Encargos Especiais	613.095,28			613.095,28
28 843	Serviço da Dívida Interna	613.095,28			613.095,28
28 843 0000	PROGRAMA NULO	613.095,28			613.095,28
99	Reserva de Contingência	321.040,00			321.040,00
99 999	Reserva de Contingência	321.040,00			321.040,00
99 999 9999	RESERVA DE CONTINGÊNCIA	321.040,00			321.040,00
TOTAL		31.775.500,00	6.539.500,00	144.000,00	38.459.000,00

**PREFEITURA MUNIC. DE BELÉM DE MARIA**

Rua Cel Manoel Caricio - CNPJ:10.184.703/0001-70

Orçamento Programa - Exercício de 2021

Anexo 09

Page 1

DEMONSTRATIVO DAS DESPESAS POR ORGÃO E FUNÇÕES DE GOVERNO

(Inc.II, § 2º, Art.2º)

ORGÃO	01 01	CORPO DELIBERATIVO DA SECRETARIA DA CAMARA	Valor
Função	01	Legislativa	1.761.000,00
ORGÃO	02 01	GABINETE DO PREFEITO	Valor
Função	04	Administração	736.500,00
ORGÃO	02 02	SECRETARIA MUN DE GOVERNO PLANEJ GEST E RELAÇ.INSTITUCIONAIS	Valor
Função	04	Administração	13.500,00
ORGÃO	02 03	SECRETARIA MUNICIPAL DE ADMINISTRAÇÃO	Valor
Função	04	Administração	3.146.500,00
Função	28	Encargos Especiais	55.000,00
Função	99	Reserva de Contingência	321.040,00
ORGÃO	02 04	SECRETARIA MUNICIPAL DE FINANÇAS	Valor
Função	04	Administração	693.500,00
Função	28	Encargos Especiais	558.095,28
ORGÃO	02 05	SECRETARIA MUNICIPAL DE EDUCAÇÃO	Valor
Função	12	Educação	5.000,00
ORGÃO	02 06	SECRETARIA MUNIC.DE ESPORTES, CULTURA, TURISMO E JUVENTUDE	Valor
Função	13	Cultura	1.055.500,00
ORGÃO	02 07	SECRETARIA MUNICIPAL DE SAÚDE	Valor
Função	10	Saúde	9.000,00
ORGÃO	02 08	SECRETARIA MUNICIPAL DE DESENV. SOCIAL E DIREITOS HUMANOS	Valor
Função	08	Assistência Social	120.000,00
Função	09	Previdência Social	122.000,00
ORGÃO	02 09	SECRETARIA MUNICIPAL DE OBRAS INFRAESTRUTURA	Valor
Função	04	Administração	2.007.000,00
Função	12	Educação	2.500.000,00
Função	13	Cultura	30.000,00
Função	15	Urbanismo	1.207.500,00
Função	17	Saneamento	12.000,00
Função	18	Gestão Ambiental	110.000,00
Função	20	Agricultura	4.000,00
Função	25	Energia	286.000,00
Função	26	Transporte	329.500,00

**PREFEITURA MUNIC. DE BELÉM DE MARIA**

Rua Cel Manoel Caricio - CNPJ:10.184.703/0001-70

Orçamento Programa - Exercício de 2021

Anexo 09

Page 2

DEMONSTRATIVO DAS DESPESAS POR ORGÃO E FUNÇÕES DE GOVERNO

(Inc.II, § 2º, Art.2º)

ORGÃO	02 09	SECRETARIA MUNICIPAL DE OBRAS INFRAESTRUTURA	Valor
Função	27	Desporto e Lazer	524.000,00
ORGÃO	02 10	SECRETARIA DE AGRICULTURA, MEIO AMBIENTE E DESENVOLV. RURAL	Valor
Função	20	Agricultura	173.000,00
ORGÃO	02 11	SECRETARIA DE TRANSPORTE	Valor
Função	26	Transporte	11.500,00
ORGÃO	03 10	FUNDO MUNICIPAL DE SAÚDE	Valor
Função	10	Saúde	8.164.951,17
ORGÃO	03 20	FUNDO MUNICIPAL DE ASSISTÊNCIA SOCIAL	Valor
Função	08	Assistência Social	1.275.000,00
ORGÃO	03 40	FUNDO MUN DE DEFESA DOS DIREITOS DA CRIANÇA E DO ADOLESCENTE	Valor
Função	08	Assistência Social	80.000,00
ORGÃO	03 50	FUNDO DE DESENVOLVIMENTO MUNICIPAL - FDM BELEM DE MARIA	Valor
Função	08	Assistência Social	100.000,00
Função	15	Urbanismo	300.500,00
ORGÃO	03 60	FUNDO MUNICIPAL DOS DIREITOS A PESSOA IDOSA - FMDI	Valor
Função	08	Assistência Social	5.000,00
ORGÃO	03 70	FUNDO MUNICIPAL DO MEIO AMBIENTE - FMMA	Valor
Função	18	Gestão Ambiental	13.000,00
ORGÃO	03 80	FUNDO MUNICIPAL DE EDUCAÇÃO	Valor
Função	12	Educação	12.585.413,55
ORGÃO	04 10	CONSÓRCIO DE MUNÍCIOS DO AGRESTE/MATA SUL - PE	Valor
Função	18	Gestão Ambiental	144.000,00
TOTAL GERAL			38.459.000,00

RESUMO DO TOTAL ORÇADO POR ORGÃO

**PREFEITURA MUNIC. DE BELÉM DE MARIA**

Rua Cel Manoel Caricio - CNPJ:10.184.703/0001-70

Orçamento Programa - Exercício de 2021

Anexo 09

Page 3

DEMONSTRATIVO DAS DESPESAS POR ORGÃO E FUNÇÕES DE GOVERNO

(Inc.II, § 2º, Art.2º)

01 01	CORPO DELIBERATIVO DA SECRETARIA DA CAMARA	1.761.000,00
02 01	GABINETE DO PREFEITO	736.500,00
02 02	SECRETARIA MUN DE GOVERNO PLANEJ GEST E RELAÇ.INSTITUCIONAIS	1.000,00
02 03	SECRETARIA MUNICIPAL DE ADMINISTRAÇÃO	3.522.540,00
02 04	SECRETARIA MUNICIPAL DE FINANÇAS	1.251.595,28
02 05	SECRETARIA MUNICIPAL DE EDUCAÇÃO	5.000,00
02 06	SECRETARIA MUNIC.DE ESPORTES, CULTURA, TURISMO E JUVENTUDE	1.000,00
02 07	SECRETARIA MUNICIPAL DE SAÚDE	9.000,00
02 08	SECRETARIA MUNICIPAL DE DESENV. SOCIAL E DIREITOS HUMANOS	12.000,00
02 09	SECRETARIA MUNICIPAL DE OBRAS INFRAESTRUTURA	7.010.000,00
02 10	SECRETARIA DE AGRICULTURA, MEIO AMBIENTE E DESENVOLV. RURAL	1.000,00
02 11	SECRETARIA DE TRANSPORTE	11.500,00
03 10	FUNDO MUNICIPAL DE SAÚDE	8.164.951,17
03 20	FUNDO MUNICIPAL DE ASSISTÊNCIA SOCIAL	1.275.000,00
03 40	FUNDO MUN DE DEFESA DOS DIREITOS DA CRIANÇA E DO ADOLESCENTE	1.000,00
03 50	FUNDO DE DESENVOLVIMENTO MUNICIPAL - FDM BELEM DE MARIA	400.500,00
03 60	FUNDO MUNICIPAL DOS DIREITOS A PESSOA IDOSA - FMDI	5.000,00
03 70	FUNDO MUNICIPAL DO MEIO AMBIENTE - FMMA	13.000,00
03 80	FUNDO MUNICIPAL DE EDUCAÇÃO	12.585.413,55
04 10	CONSÓRCIO DE MUNÍCIOS DO AGRESTE/MATA SUL - PE	144.000,00
TOTAL		38.459.000,00

RESUMO DO TOTAL ORÇADO POR FUNÇÃO

01	Legislativa	1.761.000,00
04	Administração	6.597.000,00
08	Assistência Social	1.580.000,00
09	Previdência Social	122.000,00
10	Saúde	8.173.951,17
12	Educação	15.090.413,55
13	Cultura	1.085.500,00
15	Urbanismo	1.508.000,00
17	Saneamento	12.000,00
18	Gestão Ambiental	267.000,00
20	Agricultura	177.000,00
25	Energia	286.000,00
26	Transporte	341.000,00
27	Desporto e Lazer	524.000,00
28	Encargos Especiais	613.095,28
99	Reserva de Contingência	321.040,00



PREFEITURA MUNIC. DE BELÉM DE MARIA

Rua Cel Manoel Carício - CNPJ:10.184.703/0001-70

Orçamento Programa - Exercício de 2021

Anexo 09

Page 4

DEMONSTRATIVO DAS DESPESAS POR ORGÃO E FUNÇÕES DE GOVERNO

(Inc.II, § 2º, Art.2º)

TOTAL	38.459.000,00
-------	---------------

**PREFEITURA MUNIC. DE BELÉM DE MARIA**

Rua Cel Manoel Caricio - CNPJ:10.184.703/0001-70

Orçamento Programa - Exercício de 2021

Anexo 10

ORÇAMENTO DOS FUNDOS ESPECIAIS

Page 1

(Inc. I, § 2º, Art.2º)

3 FMAS-FUNDO MUNICIPAL DE ASSISTÊNCIA SOCIAL**RECEITA**

Classif.	Discriminação	Valor R\$
		0,00
	Recursos Próprios do Município	1.275.000,00
	TOTAL	1.275.000,00

PLANO DE APLICACAO

Classif.	Discriminação	Valor R\$
08.244.0805.2081.000	Gestão de Pessoal do SCFV	148.000,00
08.244.0803.2075.000	Manutenção das Atividades do Programa IGD - SUAS	21.000,00
08.244.0803.2076.000	Gestão de Pessoal do IGDBF	75.000,00
08.244.0803.2077.000	Manutenção das Atividades Gerais do IGDBF	38.000,00
08.244.0805.1040.000	Aquisição de Veículos, Móveis e Equipamentos para o CRAS	17.000,00
08.244.0805.2078.000	Serviços de Convivência e Fortalecimento de Vínculo - (IDOSOS)	8.000,00
08.244.0805.2079.000	Gestão de Pessoal do CRAS	60.000,00
08.244.0805.2080.000	Manutenção das Atividades Gerais do CRAS	46.000,00
08.244.0802.2074.000	Manutenção das Atividades Gerais do CREAS - PAEFI	32.000,00
08.244.0805.2082.000	Manutenção das Atividades Gerais do SCFV	60.000,00
08.244.0805.2083.000	Manutenção do CRAS/ ESTADO	13.000,00
08.244.0806.2084.000	Assistência à População Vitimada por Acidente Sinistros, Enchentes, Secas	38.000,00
08.244.0811.2085.000	Distribuição gratuita de cestas básicas, conforme Lei Municipal nº 714/2015	103.000,00
08.244.0811.2086.000	Distribuição gratuita de materiais, bens e/ou serviços, conforme Lei Municipal	13.000,00
08.244.0811.2087.000	Aquisição de urnas funerárias, incluindo traslado	32.000,00
08.244.0811.2088.000	Aluguel social à pessoas carentes	17.000,00
08.244.0812.1111.000	Aquisição de Equipamentos para o Desenvolvimento da Política de Assist. S	5.000,00
08.241.0808.1011.000	Construção de Centro de Idosos	10.000,00
08.244.0812.2314.000	Manutenção das Ações da Política de Assistência Social	8.000,00
08.122.0801.1039.000	Aquisição de móveis e equipamentos diversos	10.000,00
08.122.0801.2068.000	Gestão de Pessoal do Fundo Municipal de Assistência Social	6.000,00
08.122.0801.2069.000	Manutenção das Atividades do Fundo Municipal de Assistência Social	228.000,00
08.122.0801.2312.000	Manutenção das Atividades do Conselho Municipal de Assistência Social	4.000,00
08.244.0802.2073.000	Gestão de Pessoal do CREAS - PAEFI	95.000,00
08.243.0801.2043.000	Manutenção das Atividades Gerais do Conselho Tutelar	10.000,00
08.243.0804.2070.000	Manutenção das Atividades Vinculadas ao Programa BPC na Escola	8.000,00
08.243.0804.2071.000	Manutenção das Atividades Vinculadas ao Programa de Prestação Continua	4.000,00
08.243.0807.2072.000	Manutenção das Atividades Gerais do Programa Criança Feliz	70.000,00
08.243.0807.2311.000	Gestão de Pessoal do Programa Criança Feliz	96.000,00
	TOTAL	1.275.000,00

**PREFEITURA MUNIC. DE BELÉM DE MARIA**

Rua Cel Manoel Caricio - CNPJ:10.184.703/0001-70

Orçamento Programa - Exercício de 2021

Anexo 10

ORÇAMENTO DOS FUNDOS ESPECIAIS

Page 2

(Inc. I, § 2º, Art.2º)

4 FUMDICA-FUNDO MUNICIPAL DOS DIREITOS DA CRIANÇA E DO ADOLESCENTE**RECEITA**

Classif.	Discriminação	Valor R\$
		0,00
	Recursos Próprios do Município	80.000,00
	TOTAL	80.000,00

PLANO DE APLICACAO

Classif.	Discriminação	Valor R\$
08.243.0810.2089.000	Gestão Administrativa do FUMDICA	3.000,00
08.243.0810.2090.000	Manutenção das Atividades Gerais do FUMDICA	22.000,00
08.243.0810.2091.000	Manutenção das Atividades do Conselho Municipal de Defesa dos Direitos	55.000,00
	TOTAL	80.000,00

**PREFEITURA MUNIC. DE BELÉM DE MARIA**

Rua Cel Manoel Caricio - CNPJ:10.184.703/0001-70

Orçamento Programa - Exercício de 2021

Anexo 10

ORÇAMENTO DOS FUNDOS ESPECIAIS

Page 3

(Inc. I, § 2º, Art.2º)

5 FMS-FUNDO MUNICIPAL DE SAÚDE**RECEITA**

Classif.	Discriminação	Valor R\$
		0,00
	Recursos Próprios do Município	8.160.951,17
	TOTAL	8.160.951,17

PLANO DE APLICACAO

Classif.	Discriminação	Valor R\$
10.301.1004.2098.000	Manutenção das Atividades Gerais do NASF	122.000,00
10.301.1013.2103.000	Manutenção das atividades desenvolvidas pelo o Programa Saúde na Esco	12.000,00
10.301.1006.2102.000	Manutenção das Ações do Programa Saúde Bucal - SB	303.000,00
10.301.1006.2101.000	Gestão Administrativa de Pessoal do Programa Saúde Bucal - SB	9.000,00
10.301.1005.2100.000	Manutenção das Ações do Programa de Agentes Comunitários de Saúde - I	29.000,00
10.301.1005.2099.000	Gestão de Pessoal do Programa de Agentes Comunitários de Saúde - PAC	756.000,00
10.301.1004.2097.000	Gestão de Pessoal do Núcleo de Apoio à Saúde da Família - NASF	8.000,00
10.301.1003.2096.000	Manutenção das Ações do Programa Saúde da Família - PSF	1.266.000,00
10.301.1003.2095.000	Gestão Administrativa de Pessoal do Programa Saúde da Família - PSF	8.000,00
10.301.1002.1041.000	Aquisição de Veículos, Equipamentos, Móveis e Utensílios Diversos para A	140.000,00
10.122.1002.1109.000	Aquisição de Equipamentos, Móveis e Utensílios diversos para o Fundo Mur	15.000,00
10.122.1001.2094.000	Aquis. de órteses,próteses,cadeiras de rodas,muletas,óculos,medic.,pag. c	5.000,00
10.301.1014.1044.000	Reforma e ampliação da Unidade Mista	460.000,00
10.302.1012.2108.000	Tratamento fora do domicilio - TFD	46.000,00
10.305.1010.2113.000	Manutenção das Ações de Vigilância em Saúde	18.000,00
10.305.1010.2112.000	Gestão de Pessoal da Vigilância em Saúde	190.000,00
10.304.1009.2111.000	Manutenção das Ações da Vigilância Sanitária	28.000,00
10.304.1009.2110.000	Gestão Administrativa de Pessoal da Vigilância Sanitária	8.000,00
10.303.1007.2109.000	Fornecimento de Medicamentos - Farmácia Básica	530.000,00
10.301.1014.1043.000	Construção, reforma e ampliação de Unidades Básicas de Saúde - UBS	520.000,00
10.302.1011.2107.000	Manutenção dos Serviços Hospitalares e Ambulatoriais	1.236.000,00
10.302.1011.2106.000	Gestão Administrativa de Pessoal dos Serviços Hospitalares e Ambulatoria	8.000,00
10.302.1011.1053.000	Aquisição de Veículos, Equip., Móveis e Utensílios Diversos para Média e AI	155.000,00
10.302.1008.2105.000	Manutenção das Atividades do SAMU	274.000,00
10.302.1008.2104.000	Gestão Administrativa de Pessoal do Samu	8.000,00
10.122.1001.2093.000	Manutenção das Atividades Gerais do Fundo Municipal de Saúde	1.232.951,17
10.122.1001.2092.000	Gestão Administrativa de Pessoal do Fundo Municipal de Saúde	774.000,00
	TOTAL	8.160.951,17

**PREFEITURA MUNIC. DE BELÉM DE MARIA**

Rua Cel Manoel Caricio - CNPJ:10.184.703/0001-70

Orçamento Programa - Exercício de 2021

ORÇAMENTO DOS FUNDOS ESPECIAIS

(Inc. I, § 2º, Art.2º)

Anexo 10

Page 4

7 FMDI-FUNDO MUNICIPAL DOS DIREITOS DO IDOSO**RECEITA**

Classif.	Discriminação	Valor R\$
		0,00
	Recursos Próprios do Município	5.000,00
	TOTAL	5.000,00

PLANO DE APLICACAO

Classif.	Discriminação	Valor R\$
08.241.0808.2116.000	Gestão de Pessoal do FMDI	1.500,00
08.241.0808.2117.000	Gestão das Atividades Gerais do FMDI	3.500,00
	TOTAL	5.000,00

**PREFEITURA MUNIC. DE BELÉM DE MARIA**

Rua Cel Manoel Caricio - CNPJ:10.184.703/0001-70

Orçamento Programa - Exercício de 2021

ORÇAMENTO DOS FUNDOS ESPECIAIS

(Inc. I, § 2º, Art.2º)

Anexo 10

Page 5

8 FMMA-FUNDO MUNICIPAL DO MEIO AMBIENTE**RECEITA**

Classif.	Discriminação	Valor R\$
		0,00
	Recursos Próprios do Município	13.000,00
	TOTAL	13.000,00

PLANO DE APLICACAO

Classif.	Discriminação	Valor R\$
18.541.1702.2118.000	Manutenção do Fundo Municipal do Meio Ambiente - FMMA	13.000,00
	TOTAL	13.000,00

**PREFEITURA MUNIC. DE BELÉM DE MARIA**

Rua Cel Manoel Carício - CNPJ:10.184.703/0001-70

Orçamento Programa - Exercício de 2021

Anexo 10

ORÇAMENTO DOS FUNDOS ESPECIAIS

Page 6

(Inc. I, § 2º, Art.2º)

9 FME-FUNDO MUNICIPAL DE EDUCAÇÃO DE BELÉM DE MARIA**RECEITA**

Classif.	Discriminação	Valor R\$
		0,00
	Recursos Próprios do Município	12.359.413,55
	TOTAL	12.359.413,55

PLANO DE APLICACAO

Classif.	Discriminação	Valor R\$
12.361.1201.2063.000	Manutenção das Atividades Gerais do Ensino Fundamental - Fundeb	1.397.000,00
12.122.1204.2021.000	Gestão Administrativa de Pessoal da Secretaria de Educação	3.000,00
12.122.1204.2022.000	Manutenção das Atividades da Secretaria de Educação	107.000,00
12.306.1205.2023.000	Manutenção do PNAE - Alimentação Escolar	540.000,00
12.361.1201.1036.000	Aquisição de Veículos, móveis e equipamentos diversos	25.000,00
12.361.1201.2061.000	Gestão Administrativa de Pessoal do Fundeb 70%	7.179.000,00
12.361.1201.2062.000	Gestão Administrativa de Pessoal do Fundeb 30%	1.132.000,00
12.122.1202.1051.000	Aquisição de Móveis e Equipamentos Diversos	3.000,00
12.361.1202.1051.000	Aquisição de Móveis e Equipamentos Diversos	15.000,00
12.361.1209.2030.000	Manutenção do Programa Dinheiro Direto na Escola - PDDE	8.000,00
12.366.1207.2067.000	Manutenção do EJA - Educação Jovens e Adultos	1.450.413,55
12.366.1207.2066.000	Gestão Administrativa de Pessoal do EJA - Educação Jovens e Adultos	2.000,00
12.365.1211.1052.000	Construção, Ampliação e/ou Reforma de Creches	110.000,00
12.365.1201.2065.000	Manutenção da Educação Infantil	12.000,00
12.361.1210.2031.000	Implantação e Manutenção das Olimpíadas Escolares	33.000,00
12.361.1202.1036.000	Aquisição de Veículos, móveis e equipamentos diversos	22.000,00
12.361.1209.1051.000	Aquisição de Móveis e Equipamentos Diversos	3.000,00
12.361.1208.2064.000	Capacitação dos Servidores públicos	5.000,00
12.361.1206.2310.000	Manutenção do PETE - Programa Estadual de Transporte Escolar (TRAN)	65.000,00
12.361.1206.2027.000	Manutenção do PNATE	162.000,00
12.361.1204.2022.000	Manutenção das Atividades da Secretaria de Educação	1.000,00
12.361.1203.1012.000	Construção, Ampliação e/ou Reforma de Unidades Escolares e Quadras	85.000,00
	TOTAL	12.359.413,55

**PREFEITURA MUNIC. DE BELÉM DE MARIA**

Rua Cel Manoel Caricio - CNPJ:10.184.703/0001-70

Quadro 15

Orçamento Programa - Exercício de 2021

Page 1

RECEITA E DESPESA DA ADMINISTRAÇÃO INDIRETA**ENTIDADE: 6 COMAGSUL - CONS. DE MUNICÍPIO DO AGRESTE/MATA SUL****RECEITA**

Código	Discriminação	Valor \$
1321.00.1.1	REMUNERAÇÃO DE DEPÓSITOS BANCÁRIOS- ATERRO - BELÉ	100,00
1690.99.1.1	RECEITA PELA PRESTAÇÃO DOS SERVIÇOS - ATERRO - BELÉ	143.900,00
	TOTAL	144.000,00

PLANO DE APLICAÇÃO

CLoc	Func/Prog	Catgo	Discriminação	Valor - \$
18			Gestão Ambiental	
18	542		Controle Ambiental	
18	542	0403	CONSÓRCIOS COM MUNICÍPIOS E OUTROS ENTES FEDERADOS	
18	542	0403 1048 0000	Modernização da Estrutura Física do Aterro Sanitário - Belém de Maria	
		4 4 90	INVESTIMENTOS	1.000,00
		4 4 90	INVESTIMENTOS	1.000,00
		4 4 90	INVESTIMENTOS	500,00
18	542	0403 2115 0000	Coleta de Rejeitos Sólidos para o Aterro Sanitário	
		3 1 90	PESSOAL E ENCARGOS SOCIAIS	44.000,00
		3 3 90	OUTRAS DESPESAS CORRENTES	97.500,00
			TOTAL	144.000,00

**PREFEITURA MUNIC. DE BELÉM DE MARIA**

Rua Cel Manoel Caricio - CNPJ:10.184.703/0001-70

Orçamento Programa - Exercício de 2021

Anexo 11

Page 1

SEGURIDADE SOCIAL

Codigo	Especificacao	Categoria	Função
08	Assistência Social		1.580.000,00
3.1.90.04.00	CONTRATAÇÃO POR TEMPO DETERMINADO	377.000,00	
3.1.90.04.15	OBRIGAÇÕES PATRONAIS	82.000,00	
3.1.90.11.00	VENCIMENTOS E VANTAGENS FIXAS - PESSOAL CIVIL	75.000,00	
3.1.90.13.00	OBRIGAÇÕES PATRONAIS	25.500,00	
3.1.90.92.00	DESPESAS DE EXERCÍCIOS ANTERIORES	2.000,00	
3.3.90.14.14	DIÁRIAS NO PAIS	50.500,00	
3.3.90.30.00	MATERIAL DE CONSUMO	145.000,00	
3.3.90.32.00	Material, Bem ou Serviço para Distribuição Gratuita	153.000,00	
3.3.90.33.00	PASSAGENS E DESPESAS COM LOCOMOÇÃO	8.000,00	
3.3.90.35.00	SERVIÇOS DE CONSULTORIA	5.000,00	
3.3.90.36.00	OUTROS SERVIÇOS DE TERCEIROS - PESSOA FÍSICA	260.000,00	
3.3.90.39.00	OUTROS SERVIÇOS DE TERCEIROS - PESSOA JURÍDICA	192.000,00	
3.3.90.47.00	OBRIGAÇÕES TRIBUTÁRIAS E CONTRIBUTIVAS	2.000,00	
3.3.90.47.18	CONTRIBUIÇÕES PREVIDENCIÁRIAS - SERVIÇOS DE TERCE	15.000,00	
3.3.90.48.00	OUTROS AUXÍLIOS FINANCEIROS A PESSOA FÍSICA	27.000,00	
3.3.90.92.00	DESPESAS DE EXERCÍCIOS ANTERIORES	2.000,00	
3.3.90.93.00	INDENIZAÇÕES E RESTITUIÇÕES	2.000,00	
4.4.90.51.00	OBRAS E INSTALAÇÕES	20.000,00	
4.4.90.52.00	EQUIPAMENTOS E MATERIAL PERMANENTE	137.000,00	
09	Previdência Social		122.000,00
3.1.90.01.00	Aposentadorias, Reserva Remunerada e Reformas	65.000,00	
3.1.90.03.00	Pensões do RPPS e do Militar	57.000,00	
10	Saúde		8.173.951,17
3.1.90.04.00	CONTRATAÇÃO POR TEMPO DETERMINADO	671.500,00	
3.1.90.04.15	OBRIGAÇÕES PATRONAIS	158.500,00	
3.1.90.11.00	VENCIMENTOS E VANTAGENS FIXAS - PESSOAL CIVIL	759.500,00	
3.1.90.13.00	OBRIGAÇÕES PATRONAIS	177.500,00	
3.1.90.16.00	OUTRAS DESPESAS VARIÁVEIS - PESSOAL CIVIL	3.000,00	
3.1.90.92.00	DESPESAS DE EXERCÍCIOS ANTERIORES	1.000,00	
3.1.90.94.00	INDENIZAÇÕES E RESTITUIÇÕES TRABALHISTAS	1.000,00	
3.3.90.14.14	DIÁRIAS NO PAIS	12.000,00	
3.3.90.30.00	MATERIAL DE CONSUMO	1.770.000,00	
3.3.90.32.00	Material, Bem ou Serviço para Distribuição Gratuita	6.000,00	
3.3.90.33.00	PASSAGENS E DESPESAS COM LOCOMOÇÃO	1.000,00	
3.3.90.35.00	SERVIÇOS DE CONSULTORIA	1.000,00	
3.3.90.36.00	OUTROS SERVIÇOS DE TERCEIROS - PESSOA FÍSICA	190.000,00	
3.3.90.39.00	OUTROS SERVIÇOS DE TERCEIROS - PESSOA JURÍDICA	3.081.951,17	
3.3.90.47.00	OBRIGAÇÕES TRIBUTÁRIAS E CONTRIBUTIVAS	3.000,00	
3.3.90.47.18	CONTRIBUIÇÕES PREVIDENCIÁRIAS - SERVIÇOS DE TERCE	23.000,00	
3.3.90.48.00	OUTROS AUXÍLIOS FINANCEIROS A PESSOA FÍSICA	20.000,00	
3.3.90.92.00	DESPESAS DE EXERCÍCIOS ANTERIORES	1.000,00	
3.3.90.93.00	INDENIZAÇÕES E RESTITUIÇÕES	1.000,00	
4.4.90.51.00	OBRAS E INSTALAÇÕES	980.000,00	
4.4.90.52.00	EQUIPAMENTOS E MATERIAL PERMANENTE	312.000,00	



PREFEITURA MUNIC. DE BELÉM DE MARIA

Rua Cel Manoel Caricio - CNPJ:10.184.703/0001-70

Orçamento Programa - Exercício de 2021

Anexo 11

Page 2

SEGURIDADE SOCIAL

Codigo	Especificacao	Categoria	Função
TOTAL			9.875.951,17



PREFEITURA MUNIC. DE BELÉM DE MARIA

Rua Cel Manoel Caricio - CNPJ:10.184.703/0001-70

Orçamento Programa - Exercício de 2021

Page 1

QUADRO AUXILIAR DE DETALHAMENTO DA DESPESA

PODER 01 PODER LEGISLATIVO
ORGÃO 01 CORPO DELIBERATIVO DA SECRETARIA DA CAMARA
UNIDADE 01 CORPO DELIBERATIVO DA SECRETARIA DA CAMARA

Aplicação Programada	Proj/Ativ	Finalidade	Categoria	Detalhada	TotalGrupo	Total Categ.	Total Func.
F.R. - C.A.							
Despesa com Vencimentos dos Funcionários	01.031.0101.2001.0000						407.000,00
3 DESPESAS CORRENTE						407.000,00	
1 PESSOAL E ENCARGOS SOCIAIS					402.000,00		
CONTRATAÇÃO POR TEMPO DETERMINADO			3.1.90.04.00	5.000,00			
OBRIGAÇÕES PATRONAIS			3.1.90.04.15	3.000,00			
VENCIMENTOS E VANTAGENS FIXAS - PESSOAL CIVIL			3.1.90.11.00	275.000,00			
OBRIGAÇÕES PATRONAIS			3.1.90.13.00	114.000,00			
DESPESAS DE EXERCÍCIOS ANTERIORES			3.1.90.92.00	5.000,00			
3 OUTRAS DESPESAS CORRENTES					5.000,00		
DIÁRIAS NO PAIS			3.3.90.14.14	5.000,00			
Despesa com Subsídios dos Vereadores	01.031.0101.2002.0000						715.000,00
3 DESPESAS CORRENTE						715.000,00	
1 PESSOAL E ENCARGOS SOCIAIS					710.000,00		
VENCIMENTOS E VANTAGENS FIXAS - PESSOAL CIVIL			3.1.90.11.00	580.000,00			
OBRIGAÇÕES PATRONAIS			3.1.90.13.00	130.000,00			
3 OUTRAS DESPESAS CORRENTES					5.000,00		
DIÁRIAS NO PAIS			3.3.90.14.14	5.000,00			
Verba de Representação do Presidente	01.031.0101.2003.0000						66.000,00
3 DESPESAS CORRENTE						66.000,00	
1 PESSOAL E ENCARGOS SOCIAIS					1.000,00		
OUTRAS DESPESAS VARIÁVEIS - PESSOAL CIVIL			3.1.90.16.00	1.000,00			
3 OUTRAS DESPESAS CORRENTES					65.000,00		
INDENIZAÇÕES E RESTITUIÇÕES			3.3.90.93.00	65.000,00			
Manutenção Administrativa da Unidade	01.031.0101.2004.0000						117.000,00
3 DESPESAS CORRENTE						117.000,00	
3 OUTRAS DESPESAS CORRENTES					117.000,00		
MATERIAL DE CONSUMO			3.3.90.30.00	15.000,00			
OUTROS SERVIÇOS DE TERCEIROS - PESSOA FÍSICA			3.3.90.36.00	30.000,00			
OUTROS SERVIÇOS DE TERCEIROS - PESSOA JURÍDICA			3.3.90.39.00	70.000,00			
DESPESAS DE EXERCÍCIOS ANTERIORES			3.3.90.92.00	1.000,00			
INDENIZAÇÕES E RESTITUIÇÕES			3.3.90.93.00	1.000,00			
Manutenção dos Serviços de Controle Interno	01.031.0101.2005.0000						56.000,00
3 DESPESAS CORRENTE						56.000,00	
1 PESSOAL E ENCARGOS SOCIAIS					50.000,00		
VENCIMENTOS E VANTAGENS FIXAS - PESSOAL CIVIL			3.1.90.11.00	50.000,00			
3 OUTRAS DESPESAS CORRENTES					6.000,00		
MATERIAL DE CONSUMO			3.3.90.30.00	2.000,00			
OUTROS SERVIÇOS DE TERCEIROS - PESSOA FÍSICA			3.3.90.36.00	2.000,00			
OUTROS SERVIÇOS DE TERCEIROS - PESSOA JURÍDICA			3.3.90.39.00	2.000,00			
Estrutura Física da Câmara	01.031.0102.1001.0000						45.000,00
4 DESPESAS DE CAPITAL						45.000,00	
4 INVESTIMENTOS					45.000,00		
OBRAS E INSTALAÇÕES			4.4.90.51.00	45.000,00			
Manutenção da Área Física do Prédio da Câmara	01.031.0102.2006.0000						30.000,00
3 DESPESAS CORRENTE						30.000,00	
3 OUTRAS DESPESAS CORRENTES					30.000,00		
MATERIAL DE CONSUMO			3.3.90.30.00	20.000,00			
OUTROS SERVIÇOS DE TERCEIROS - PESSOA FÍSICA			3.3.90.36.00	10.000,00			

**PREFEITURA MUNIC. DE BELÉM DE MARIA**

Rua Cel Manoel Caricio - CNPJ:10.184.703/0001-70

Orçamento Programa - Exercício de 2021

Page 6

QUADRO AUXILIAR DE DETALHAMENTO DA DESPESA

PODER 02 PODER EXECUTIVO
ORGÃO 03 SECRETARIA MUNICIPAL DE ADMINISTRAÇÃO
UNIDADE 03 SECRETARIA MUNICIPAL DE ADMINISTRAÇÃO

Aplicação Programada	Proj/Ativ	Finalidade	Categoria	Detalhada	Total Grupo	Total Categ.	Total Func.
			F.R. - C.A.				
Gestão Administrativa de Pessoal da Secretaria de Administração	04.122.0401.2014.0000						2.453.500,00
3	DESPESAS CORRENTE					2.453.500,00	
1	PESSOAL E ENCARGOS SOCIAIS				2.452.500,00		
	CONTRATAÇÃO POR TEMPO DETERMINADO		3.1.90.04.00	1.000,00			
	OBRIGAÇÕES PATRONAIS		3.1.90.04.15	500,00			
	VENCIMENTOS E VANTAGENS FIXAS - PESSOAL CIVIL		3.1.90.11.00	2.000.000,00			
	OBRIGAÇÕES PATRONAIS		3.1.90.13.00	440.000,00			
	DESPESAS DE EXERCÍCIOS ANTERIORES		3.1.90.92.00	10.000,00			
	INDENIZAÇÕES E RESTITUIÇÕES TRABALHISTAS		3.1.90.94.00	1.000,00			
3	OUTRAS DESPESAS CORRENTES				1.000,00		
	INDENIZAÇÕES E RESTITUIÇÕES		3.3.90.93.00	1.000,00			
Manutenção das Atividades da Secretaria de Administração	04.122.0401.2015.0000						665.000,00
3	DESPESAS CORRENTE					665.000,00	
3	OUTRAS DESPESAS CORRENTES				665.000,00		
	DIÁRIAS NO PAÍS		3.3.90.14.14	40.000,00			
	MATERIAL DE CONSUMO		3.3.90.30.00	20.000,00			
	OUTROS SERVIÇOS DE TERCEIROS - PESSOA FÍSICA		3.3.90.36.00	300.000,00			
	OUTROS SERVIÇOS DE TERCEIROS - PESSOA JURÍDICA		3.3.90.39.00	300.000,00			
	DESPESAS DE EXERCÍCIOS ANTERIORES		3.3.90.92.00	5.000,00			
Concurso Público Municipal	04.122.0401.2122.0000						6.000,00
3	DESPESAS CORRENTE					6.000,00	
3	OUTRAS DESPESAS CORRENTES				6.000,00		
	MATERIAL DE CONSUMO		3.3.90.30.00	2.000,00			
	OUTROS SERVIÇOS DE TERCEIROS - PESSOA FÍSICA		3.3.90.36.00	2.000,00			
	OUTROS SERVIÇOS DE TERCEIROS - PESSOA JURÍDICA		3.3.90.39.00	2.000,00			
Aquisição de Veículos, móveis e Equipamentos diversos para a Secretaria de Administração	04.122.0402.1005.0000						10.000,00
4	DESPESAS DE CAPITAL					10.000,00	
4	INVESTIMENTOS				10.000,00		
	EQUIPAMENTOS E MATERIAL PERMANENTE		4.4.90.52.00	10.000,00			
Cooperação técnica e financeira entre Estado e Município para ampliação e policiamento	04.181.0401.2016.0000						5.000,00
3	DESPESAS CORRENTE					5.000,00	
3	OUTRAS DESPESAS CORRENTES				5.000,00		
	MATERIAL DE CONSUMO		3.3.90.30.00	2.000,00			
	OUTROS SERVIÇOS DE TERCEIROS - PESSOA FÍSICA		3.3.90.36.00	1.000,00			
	OUTROS SERVIÇOS DE TERCEIROS - PESSOA JURÍDICA		3.3.90.39.00	2.000,00			
Realização de Programas, Ações e Projetos de Desenvolvimento e de Interesse Público por meio de Consórcios Públicos	04.845.0403.2017.0000						7.000,00
3	DESPESAS CORRENTE					7.000,00	
1	PESSOAL E ENCARGOS SOCIAIS				2.000,00		
	RATEIO PELA PARTICIPAÇÃO EM CONSÓRCIO PÚBLICO		3.1.71.70.00	2.000,00			
3	OUTRAS DESPESAS CORRENTES				5.000,00		
	RATEIO PELA PARTICIPAÇÃO EM CONSÓRCIO PÚBLICO		3.3.71.70.00	5.000,00			
Sentenças Judiciais e Precatórios	28.843.0000.0001.0000						45.000,00
3	DESPESAS CORRENTE					45.000,00	

**PREFEITURA MUNIC. DE BELÉM DE MARIA**

Rua Cel Manoel Carício - CNPJ:10.184.703/0001-70

Orçamento Programa - Exercício de 2021

Page 13

QUADRO AUXILIAR DE DETALHAMENTO DA DESPESA

PODER 02 PODER EXECUTIVO
ORGÃO 09 SECRETARIA MUNICIPAL DE OBRAS INFRAESTRUTURA
UNIDADE 09 SECRETARIA MUNICIPAL DE OBRAS E INFRAESTRUTURA

Aplicação Programada	Proj/Ativ	Finalidade	Categoria	Detalhada	TotalGrupo	Total Categ.	Total Func.
		F.R. - C.A.					
Desapropriação de Imóveis	04.122.0401.1010.0000						4.000,00
4	DESPESAS DE CAPIT					4.000,00	
4	INVESTIMENTOS				2.000,00		
	AQUISIÇÃO DE IMÓVEIS		4.4.90.61.00	2.000,00			
5	INVERSÕES FINANCEIRAS				2.000,00		
	AQUISIÇÃO DE IMÓVEIS		4.5.90.61.00	2.000,00			
Gestão Administrativa de Pessoal da Secretaria de Obras e Infraestrutura	04.122.0401.2044.0000						1.361.000,00
3	DESPESAS CORREN					1.361.000,00	
1	PESSOAL E ENCARGOS SOCIAIS				1.361.000,00		
	CONTRATAÇÃO POR TEMPO DETERMINADO		3.1.90.04.00	156.000,00			
	OBRIGAÇÕES PATRONAIS		3.1.90.04.15	34.000,00			
	VENCIMENTOS E VANTAGENS FIXAS - PESSOAL CIVIL		3.1.90.11.00	960.000,00			
	OBRIGAÇÕES PATRONAIS		3.1.90.13.00	211.000,00			
Manutenção das Atividades da Secretaria de Obras e Infraestrutura	04.122.0401.2045.0000						608.000,00
3	DESPESAS CORREN					608.000,00	
3	OUTRAS DESPESAS CORRENTES				608.000,00		
	DIÁRIAS NO PAIS		3.3.90.14.14	5.000,00			
	MATERIAL DE CONSUMO		3.3.90.30.00	301.000,00			
	PASSAGENS E DESPESAS COM LOCOMOÇÃO		3.3.90.33.00	1.000,00			
	OUTROS SERVIÇOS DE TERCEIROS - PESSOA FÍSICA		3.3.90.36.00	200.000,00			
	LOCAÇÃO DE MÃO-DE-OBRA		3.3.90.37.00	1.000,00			
	OUTROS SERVIÇOS DE TERCEIROS - PESSOA JURÍDICA		3.3.90.39.00	100.000,00			
Manutenção da Limpeza Publica	04.122.0401.2046.0000						25.000,00
3	DESPESAS CORREN					25.000,00	
3	OUTRAS DESPESAS CORRENTES				25.000,00		
	MATERIAL DE CONSUMO		3.3.90.30.00	5.000,00			
	OUTROS SERVIÇOS DE TERCEIROS - PESSOA FÍSICA		3.3.90.36.00	15.000,00			
	OUTROS SERVIÇOS DE TERCEIROS - PESSOA JURÍDICA		3.3.90.39.00	5.000,00			
Manutenção de Prédios Públicos	04.122.0401.2047.0000						9.000,00
3	DESPESAS CORREN					9.000,00	
3	OUTRAS DESPESAS CORRENTES				9.000,00		
	MATERIAL DE CONSUMO		3.3.90.30.00	2.000,00			
	OUTROS SERVIÇOS DE TERCEIROS - PESSOA FÍSICA		3.3.90.36.00	5.000,00			
	OUTROS SERVIÇOS DE TERCEIROS - PESSOA JURÍDICA		3.3.90.39.00	2.000,00			
Construção, Ampliação e/ou Reforma de Unidades Escolares e Quadras	12.361.1203.1012.0000						2.500.000,00
4	DESPESAS DE CAPIT					2.500.000,00	
4	INVESTIMENTOS				2.500.000,00		
	OBRAS E INSTALAÇÕES		4.4.90.51.00	2.500.000,00			
Ampliação e Reforma de Centros Culturais	13.392.1303.1013.0000						15.000,00
4	DESPESAS DE CAPIT					15.000,00	
4	INVESTIMENTOS				15.000,00		
	OBRAS E INSTALAÇÕES		4.4.90.51.00	5.000,00			
	OBRAS E INSTALAÇÕES		4.4.90.51.00	10.000,00			
Ampliação e Reforma do Pátio de Eventos	13.392.1303.1014.0000						15.000,00
4	DESPESAS DE CAPIT					15.000,00	

**PREFEITURA MUNIC. DE BELÉM DE MARIA**

Rua Cel Manoel Carício - CNPJ:10.184.703/0001-70

Orçamento Programa - Exercício de 2021

Page 14

QUADRO AUXILIAR DE DETALHAMENTO DA DESPESA

PODER 02 PODER EXECUTIVO
ORGÃO 09 SECRETARIA MUNICIPAL DE OBRAS INFRAESTRUTURA
UNIDADE 09 SECRETARIA MUNICIPAL DE OBRAS E INFRAESTRUTURA

Aplicação Programada	Proj/Ativ	Finalidade	Categoria	Detalhada	TotalGrupo	Total Categ.	Total Func.
		F.R. - C.A.					
Ampliação e Reforma do Pátio de Eventos	13.392.1303.1014.0000						15.000,00
4 DESPESAS DE CAPIT						15.000,00	
4 INVESTIMENTOS					15.000,00		
OBRAS E INSTALAÇÕES			4.4.90.51.00	5.000,00			
OBRAS E INSTALAÇÕES			4.4.90.51.00	10.000,00			
Aquisição de Veículos, Móveis e Equipamentos	15.122.0402.1015.0000						2.000,00
4 DESPESAS DE CAPIT						2.000,00	
4 INVESTIMENTOS					2.000,00		
EQUIPAMENTOS E MATERIAL PERMANENTE			4.4.90.52.00	2.000,00			
Aquisição de Veículos, móveis e equipamentos diversos	15.122.0402.1016.0000						30.000,00
4 DESPESAS DE CAPIT						30.000,00	
4 INVESTIMENTOS					30.000,00		
EQUIPAMENTOS E MATERIAL PERMANENTE			4.4.90.52.00	30.000,00			
Reforma e Ampliação de Prédios Públicos	15.451.0401.1017.0000						540.000,00
4 DESPESAS DE CAPIT						540.000,00	
4 INVESTIMENTOS					540.000,00		
OBRAS E INSTALAÇÕES			4.4.90.51.00	10.000,00			
OBRAS E INSTALAÇÕES			4.4.90.51.00	30.000,00			
OBRAS E INSTALAÇÕES			4.4.90.51.00	500.000,00			
Manutenção de Cemitérios	15.451.0406.2048.0000						26.000,00
3 DESPESAS CORREN						26.000,00	
3 OUTRAS DESPESAS CORRENTES					26.000,00		
MATERIAL DE CONSUMO			3.3.90.30.00	1.000,00			
OUTROS SERVIÇOS DE TERCEIROS - PESSOA FÍSICA			3.3.90.36.00	20.000,00			
OUTROS SERVIÇOS DE TERCEIROS - PESSOA JURÍDICA			3.3.90.39.00	5.000,00			
Construção e Reforma de Praças, Parques e Jardins	15.451.0407.1021.0000						20.000,00
4 DESPESAS DE CAPIT						20.000,00	
4 INVESTIMENTOS					20.000,00		
OBRAS E INSTALAÇÕES			4.4.90.51.00	10.000,00			
OBRAS E INSTALAÇÕES			4.4.90.51.00	10.000,00			
Construção de Pórtico da Cidade	15.451.0407.1113.0000						15.000,00
4 DESPESAS DE CAPIT						15.000,00	
4 INVESTIMENTOS					15.000,00		
OBRAS E INSTALAÇÕES			4.4.90.51.00	5.000,00			
OBRAS E INSTALAÇÕES			4.4.90.51.00	10.000,00			
Manutenção de Praças, Parques e Jardins	15.451.0407.2049.0000						3.000,00
3 DESPESAS CORREN						3.000,00	
3 OUTRAS DESPESAS CORRENTES					3.000,00		
MATERIAL DE CONSUMO			3.3.90.30.00	1.000,00			
OUTROS SERVIÇOS DE TERCEIROS - PESSOA FÍSICA			3.3.90.36.00	1.000,00			
OUTROS SERVIÇOS DE TERCEIROS - PESSOA JURÍDICA			3.3.90.39.00	1.000,00			
Construção, Reforma e Reposição de Calçamento e Meio-Fio e Pavimentação Asfáltica	15.451.0408.1018.0000						565.500,00
4 DESPESAS DE CAPIT						565.500,00	

**PREFEITURA MUNIC. DE BELÉM DE MARIA**

Rua Cel Manoel Carício - CNPJ:10.184.703/0001-70

Orçamento Programa - Exercício de 2021

Page 15

QUADRO AUXILIAR DE DETALHAMENTO DA DESPESA

PODER 02 PODER EXECUTIVO
ORGÃO 09 SECRETARIA MUNICIPAL DE OBRAS INFRAESTRUTURA
UNIDADE 09 SECRETARIA MUNICIPAL DE OBRAS E INFRAESTRUTURA

Aplicação Programada	Proj/Ativ	Finalidade	Categoria	Detalhada	TotalGrupo	Total Categ.	Total Func.
			F.R. - C.A.				
Construção, Reforma e Reposição de Calçamento e Meio-Fio e Pavimentação Asfáltica	15.451.0408.1018.0000						565.500,00
4 DESPESAS DE CAPIT						565.500,00	
4 INVESTIMENTOS					565.500,00		
OBRAS E INSTALAÇÕES			4.4.90.51.00	50.000,00			
OBRAS E INSTALAÇÕES			4.4.90.51.00	5.500,00			
OBRAS E INSTALAÇÕES			4.4.90.51.00	10.000,00			
OBRAS E INSTALAÇÕES			4.4.90.51.00	500.000,00			
Manutenção da Academia da cidade	15.451.0414.2050.0000						1.000,00
3 DESPESAS CORREN						1.000,00	
3 OUTRAS DESPESAS CORRENTES					1.000,00		
MATERIAL DE CONSUMO			3.3.90.30.00	1.000,00			
Construção de muros de contenção em áreas sujeitas a desastres naturais	15.451.0416.1020.0000						5.000,00
4 DESPESAS DE CAPIT						5.000,00	
4 INVESTIMENTOS					5.000,00		
OBRAS E INSTALAÇÕES			4.4.90.51.00	5.000,00			
Construção, Reforma e Ampliação do Sistema de Saneamento Básico	17.512.0404.1022.0000						2.000,00
4 DESPESAS DE CAPIT						2.000,00	
4 INVESTIMENTOS					2.000,00		
OBRAS E INSTALAÇÕES			4.4.90.51.00	2.000,00			
Construção e Ampliação do Sistema de Drenagem	17.512.0404.1023.0000						7.000,00
4 DESPESAS DE CAPIT						7.000,00	
4 INVESTIMENTOS					7.000,00		
OBRAS E INSTALAÇÕES			4.4.90.51.00	2.000,00			
OBRAS E INSTALAÇÕES			4.4.90.51.00	5.000,00			
Manutenção do Saneamento Básico	17.512.0404.2051.0000						3.000,00
3 DESPESAS CORREN						3.000,00	
3 OUTRAS DESPESAS CORRENTES					3.000,00		
MATERIAL DE CONSUMO			3.3.90.30.00	1.000,00			
OUTROS SERVIÇOS DE TERCEIROS - PESSOA FÍSICA			3.3.90.36.00	1.000,00			
OUTROS SERVIÇOS DE TERCEIROS - PESSOA JURÍDICA			3.3.90.39.00	1.000,00			
Coleta de Resíduos Sólidos para Aterro Sanitário, através de Consórcio Público	18.541.0403.2052.0000						100.000,00
3 DESPESAS CORREN						100.000,00	
3 OUTRAS DESPESAS CORRENTES					100.000,00		
Outros Serviços de Terceiros - Pessoa Jurídica			3.3.72.39.00	100.000,00			
Ampliação do Sistema de Abastecimento de Água	18.544.1701.1024.0000						2.000,00
4 DESPESAS DE CAPIT						2.000,00	
4 INVESTIMENTOS					2.000,00		
OBRAS E INSTALAÇÕES			4.4.90.51.00	2.000,00			
Construção de Micro Barragens	18.544.1701.1025.0000						2.000,00
4 DESPESAS DE CAPIT						2.000,00	
4 INVESTIMENTOS					2.000,00		
OBRAS E INSTALAÇÕES			4.4.90.51.00	2.000,00			

**PREFEITURA MUNIC. DE BELÉM DE MARIA**

Rua Cel Manoel Caricio - CNPJ:10.184.703/0001-70

Orçamento Programa - Exercício de 2021

Page 16

QUADRO AUXILIAR DE DETALHAMENTO DA DESPESA

PODER 02 PODER EXECUTIVO
ORGÃO 09 SECRETARIA MUNICIPAL DE OBRAS INFRAESTRUTURA
UNIDADE 09 SECRETARIA MUNICIPAL DE OBRAS E INFRAESTRUTURA

Aplicação Programada	Proj/Ativ	Finalidade	Categoria	Detalhada	TotalGrupo	Total Categ.	Total Func.
		F.R. - C.A.					
Construção de Micro Barragens	18.544.1701.1025.0000						2.000,00
Construção de Poços Artesianos	18.544.1701.1026.0000						4.000,00
4 DESPESAS DE CAPIT						4.000,00	
4 INVESTIMENTOS					4.000,00		
OBRAS E INSTALAÇÕES			4.4.90.51.00	2.000,00			
OBRAS E INSTALAÇÕES			4.4.90.51.00	2.000,00			
Construção de abrigos/tanques das nascentes	18.544.1701.1027.0000						2.000,00
4 DESPESAS DE CAPIT						2.000,00	
4 INVESTIMENTOS					2.000,00		
OBRAS E INSTALAÇÕES			4.4.90.51.00	2.000,00			
Reforma e Ampliação de Açougues , Matadouros e Mercados	20.608.0411.1028.0000						4.000,00
4 DESPESAS DE CAPIT						4.000,00	
4 INVESTIMENTOS					4.000,00		
OBRAS E INSTALAÇÕES			4.4.90.51.00	2.000,00			
OBRAS E INSTALAÇÕES			4.4.90.51.00	2.000,00			
Sistema de Iluminação Pública	25.752.0413.1029.0000						142.000,00
4 DESPESAS DE CAPIT						142.000,00	
4 INVESTIMENTOS					142.000,00		
OBRAS E INSTALAÇÕES			4.4.90.51.00	2.000,00			
OBRAS E INSTALAÇÕES			4.4.90.51.00	70.000,00			
EQUIPAMENTOS E MATERIAL PERMANENTE			4.4.90.52.00	10.000,00			
EQUIPAMENTOS E MATERIAL PERMANENTE			4.4.90.52.00	60.000,00			
Manutenção do Sistema de Iluminação Pública	25.752.0413.2053.0000						144.000,00
3 DESPESAS CORREN'						144.000,00	
3 OUTRAS DESPESAS CORRENTES					144.000,00		
MATERIAL DE CONSUMO			3.3.90.30.00	15.000,00			
MATERIAL DE CONSUMO			3.3.90.30.00	10.000,00			
OUTROS SERVIÇOS DE TERCEIROS - PESSOA FÍSICA			3.3.90.36.00	5.000,00			
OUTROS SERVIÇOS DE TERCEIROS - PESSOA FÍSICA			3.3.90.36.00	5.000,00			
OUTROS SERVIÇOS DE TERCEIROS - PESSOA JURÍDICA			3.3.90.39.00	2.000,00			
OUTROS SERVIÇOS DE TERCEIROS - PESSOA JURÍDICA			3.3.90.39.00	107.000,00			
Construção de Rodovias Municipais, Passagens Molhadas, Pontes e Outros	26.782.0409.1112.0000						316.500,00
4 DESPESAS DE CAPIT						316.500,00	
4 INVESTIMENTOS					316.500,00		
OBRAS E INSTALAÇÕES			4.4.90.51.00	5.000,00			
OBRAS E INSTALAÇÕES			4.4.90.51.00	5.000,00			
OBRAS E INSTALAÇÕES			4.4.90.51.00	306.500,00			
Manutenção de Rodovias e Estradas Municipais	26.782.0409.2054.0000						13.000,00
3 DESPESAS CORREN'						13.000,00	
3 OUTRAS DESPESAS CORRENTES					13.000,00		
MATERIAL DE CONSUMO			3.3.90.30.00	1.000,00			
MATERIAL DE CONSUMO			3.3.90.30.00	2.000,00			
OUTROS SERVIÇOS DE TERCEIROS - PESSOA FÍSICA			3.3.90.36.00	1.000,00			
OUTROS SERVIÇOS DE TERCEIROS - PESSOA FÍSICA			3.3.90.36.00	2.000,00			
OUTROS SERVIÇOS DE TERCEIROS - PESSOA JURÍDICA			3.3.90.39.00	5.000,00			
OUTROS SERVIÇOS DE TERCEIROS - PESSOA JURÍDICA			3.3.90.39.00	2.000,00			

**PREFEITURA MUNIC. DE BELÉM DE MARIA**

Rua Cel Manoel Carício - CNPJ:10.184.703/0001-70

Orçamento Programa - Exercício de 2021

Page 20

QUADRO AUXILIAR DE DETALHAMENTO DA DESPESA

PODER 03 FUNDOS
ORGÃO 10 FUNDO MUNICIPAL DE SAÚDE
UNIDADE 10 FUNDO MUNICIPAL DE SAÚDE

Aplicação Programada	Proj/Ativ	Finalidade	Categoria	Detalhada	TotalGrupo	Total Categ.	Total Func.
			F.R. - C.A.				
Gestão Administrativa de Pessoal do Fundo Municipal de Saúde	10.122.1001.2092.0000						774.000,00
3	DESPESAS CORRENTE					774.000,00	
1	PESSOAL E ENCARGOS SOCIAIS				774.000,00		
	CONTRATAÇÃO POR TEMPO DETERMINADO		3.1.90.04.00	162.000,00			
	OBRIGAÇÕES PATRONAIS		3.1.90.04.15	36.000,00			
	VENCIMENTOS E VANTAGENS FIXAS - PESSOAL CIVIL		3.1.90.11.00	469.000,00			
	OBRIGAÇÕES PATRONAIS		3.1.90.13.00	104.000,00			
	OUTRAS DESPESAS VARIÁVEIS - PESSOAL CIVIL		3.1.90.16.00	1.000,00			
	DESPESAS DE EXERCÍCIOS ANTERIORES		3.1.90.92.00	1.000,00			
	INDENIZAÇÕES E RESTITUIÇÕES TRABALHISTAS		3.1.90.94.00	1.000,00			
Manutenção das Atividades Gerais do Fundo Municipal de Saúde	10.122.1001.2093.0000						1.232.951,17
3	DESPESAS CORRENTE					1.232.951,17	
3	OUTRAS DESPESAS CORRENTES				1.232.951,17		
	DIÁRIAS NO PAÍS		3.3.90.14.14	2.000,00			
	MATERIAL DE CONSUMO		3.3.90.30.00	70.000,00			
	Material, Bem ou Serviço para Distribuição Gratuita		3.3.90.32.00	1.000,00			
	PASSAGENS E DESPESAS COM LOCOMOÇÃO		3.3.90.33.00	1.000,00			
	SERVIÇOS DE CONSULTORIA		3.3.90.35.00	1.000,00			
	OUTROS SERVIÇOS DE TERCEIROS - PESSOA FÍSICA		3.3.90.36.00	40.000,00			
	OUTROS SERVIÇOS DE TERCEIROS - PESSOA JURÍDICA		3.3.90.39.00	1.114.951,17			
	CONTRIBUIÇÕES PREVIDENCIÁRIAS - SERVIÇOS DE TERCEIROS		3.3.90.47.18	1.000,00			
	DESPESAS DE EXERCÍCIOS ANTERIORES		3.3.90.92.00	1.000,00			
	INDENIZAÇÕES E RESTITUIÇÕES		3.3.90.93.00	1.000,00			
Aquis. de órteses, próteses, cadeiras de rodas, muletas, óculos, medic., pag. de exames médicos, e Outros	10.122.1001.2094.0000						5.000,00
3	DESPESAS CORRENTE					5.000,00	
3	OUTRAS DESPESAS CORRENTES				5.000,00		
	Material, Bem ou Serviço para Distribuição Gratuita		3.3.90.32.00	5.000,00			
Aquisição de Equipamentos, Móveis e Utensílios diversos para o Fundo Mun. de Saúde	10.122.1002.1109.0000						15.000,00
4	DESPESAS DE CAPITAL					15.000,00	
4	INVESTIMENTOS				15.000,00		
	EQUIPAMENTOS E MATERIAL PERMANENTE		4.4.90.52.00	15.000,00			
Aquisição de Veículos, Equipamentos, Móveis e Utensílios Diversos para Atenção Básica	10.301.1002.1041.0000						140.000,00
4	DESPESAS DE CAPITAL					140.000,00	
4	INVESTIMENTOS				140.000,00		
	EQUIPAMENTOS E MATERIAL PERMANENTE		4.4.90.52.00	140.000,00			
Gestão Administrativa de Pessoal do Programa Saúde da Família - PSF	10.301.1003.2095.0000						8.000,00
3	DESPESAS CORRENTE					8.000,00	



PREFEITURA MUNIC. DE BELÉM DE MARIA

Rua Cel Manoel Carício - CNPJ:10.184.703/0001-70

Orçamento Programa - Exercício de 2021

Page 21

QUADRO AUXILIAR DE DETALHAMENTO DA DESPESA

PODER 03 FUNDOS
ORGÃO 10 FUNDO MUNICIPAL DE SAÚDE
UNIDADE 10 FUNDO MUNICIPAL DE SAÚDE

Aplicação Programada	Proj/Ativ	Finalidade	Categoria	Detalhada	TotalGrupo	Total Categ.	Total Func.
			F.R. - C.A.				
Gestão Administrativa de Pessoal do Programa Saúde da Família - PSF	10.301.1003.2095.0000						8.000,00
3	DESPESAS CORREN					8.000,00	
1	PESSOAL E ENCARGOS SOCIAIS				8.000,00		
	CONTRATAÇÃO POR TEMPO DETERMINADO		3.1.90.04.00	1.000,00			
	CONTRATAÇÃO POR TEMPO DETERMINADO		3.1.90.04.00	1.000,00			
	OBRIGAÇÕES PATRONAIS		3.1.90.04.15	1.000,00			
	OBRIGAÇÕES PATRONAIS		3.1.90.04.15	1.000,00			
	VENCIMENTOS E VANTAGENS FIXAS - PESSOAL CIVIL		3.1.90.11.00	1.000,00			
	VENCIMENTOS E VANTAGENS FIXAS - PESSOAL CIVIL		3.1.90.11.00	1.000,00			
	OBRIGAÇÕES PATRONAIS		3.1.90.13.00	1.000,00			
	OBRIGAÇÕES PATRONAIS		3.1.90.13.00	1.000,00			
Manutenção das Ações do Programa Saúde da Família - PSF	10.301.1003.2096.0000						1.269.000,00
3	DESPESAS CORREN					1.269.000,00	
3	OUTRAS DESPESAS CORRENTES				1.269.000,00		
	MATERIAL DE CONSUMO		3.3.90.30.00	20.000,00			
	MATERIAL DE CONSUMO		3.3.90.30.00	2.000,00			
	MATERIAL DE CONSUMO		3.3.90.30.00	200.000,00			
	MATERIAL DE CONSUMO		3.3.90.30.00	2.000,00			
	MATERIAL DE CONSUMO		3.3.90.30.00	5.000,00			
	OUTROS SERVIÇOS DE TERCEIROS - PESSOA FÍSICA		3.3.90.36.00	20.000,00			
	OUTROS SERVIÇOS DE TERCEIROS - PESSOA FÍSICA		3.3.90.36.00	1.000,00			
	OUTROS SERVIÇOS DE TERCEIROS - PESSOA FÍSICA		3.3.90.36.00	65.000,00			
	OUTROS SERVIÇOS DE TERCEIROS - PESSOA FÍSICA		3.3.90.36.00	2.000,00			
	OUTROS SERVIÇOS DE TERCEIROS - PESSOA FÍSICA		3.3.90.36.00	1.000,00			
	OUTROS SERVIÇOS DE TERCEIROS - PESSOA JURÍDICA		3.3.90.39.00	20.000,00			
	OUTROS SERVIÇOS DE TERCEIROS - PESSOA JURÍDICA		3.3.90.39.00	1.000,00			
	OUTROS SERVIÇOS DE TERCEIROS - PESSOA JURÍDICA		3.3.90.39.00	925.000,00			
	OUTROS SERVIÇOS DE TERCEIROS - PESSOA JURÍDICA		3.3.90.39.00	1.000,00			
	OUTROS SERVIÇOS DE TERCEIROS - PESSOA JURÍDICA		3.3.90.39.00	2.000,00			
	CONTRIBUIÇÕES PREVIDENCIÁRIAS - SERVIÇOS DE TERCEIROS		3.3.90.47.18	1.000,00			
	CONTRIBUIÇÕES PREVIDENCIÁRIAS - SERVIÇOS DE TERCEIROS		3.3.90.47.18	1.000,00			
Gestão de Pessoal do Núcleo de Apoio à Saúde da Família - NASF	10.301.1004.2097.0000						8.000,00
3	DESPESAS CORREN					8.000,00	
1	PESSOAL E ENCARGOS SOCIAIS				8.000,00		
	CONTRATAÇÃO POR TEMPO DETERMINADO		3.1.90.04.00	1.000,00			
	CONTRATAÇÃO POR TEMPO DETERMINADO		3.1.90.04.00	1.000,00			
	OBRIGAÇÕES PATRONAIS		3.1.90.04.15	1.000,00			
	OBRIGAÇÕES PATRONAIS		3.1.90.04.15	1.000,00			
	VENCIMENTOS E VANTAGENS FIXAS - PESSOAL CIVIL		3.1.90.11.00	1.000,00			
	VENCIMENTOS E VANTAGENS FIXAS - PESSOAL CIVIL		3.1.90.11.00	1.000,00			
	OBRIGAÇÕES PATRONAIS		3.1.90.13.00	1.000,00			
	OBRIGAÇÕES PATRONAIS		3.1.90.13.00	1.000,00			
Manutenção das Atividades Gerais do NASF	10.301.1004.2098.0000						122.000,00
3	DESPESAS CORREN					122.000,00	

**PREFEITURA MUNIC. DE BELÉM DE MARIA**

Rua Cel Manoel Carício - CNPJ:10.184.703/0001-70

Orçamento Programa - Exercício de 2021

Page 22

QUADRO AUXILIAR DE DETALHAMENTO DA DESPESA

PODER 03 FUNDOS
ORGÃO 10 FUNDO MUNICIPAL DE SAÚDE
UNIDADE 10 FUNDO MUNICIPAL DE SAÚDE

Aplicação Programada	Proj/Ativ	Finalidade	Categoria	Detalhada	Total Grupo	Total Categ.	Total Func.
			F.R. - C.A.				
Manutenção das Atividades Gerais do NASF	10.301.1004.2098.0000						122.000,00
3 DESPESAS CORRENTE						122.000,00	
3 OUTRAS DESPESAS CORRENTES					122.000,00		
MATERIAL DE CONSUMO			3.3.90.30.00	2.000,00			
MATERIAL DE CONSUMO			3.3.90.30.00	2.000,00			
MATERIAL DE CONSUMO			3.3.90.30.00	5.000,00			
OUTROS SERVIÇOS DE TERCEIROS - PESSOA FÍSICA			3.3.90.36.00	5.000,00			
OUTROS SERVIÇOS DE TERCEIROS - PESSOA FÍSICA			3.3.90.36.00	1.000,00			
OUTROS SERVIÇOS DE TERCEIROS - PESSOA FÍSICA			3.3.90.36.00	1.000,00			
OUTROS SERVIÇOS DE TERCEIROS - PESSOA JURÍDICA			3.3.90.39.00	2.000,00			
OUTROS SERVIÇOS DE TERCEIROS - PESSOA JURÍDICA			3.3.90.39.00	100.000,00			
CONTRIBUIÇÕES PREVIDENCIÁRIAS - SERVIÇOS DE TERCEIROS			3.3.90.47.18	2.000,00			
CONTRIBUIÇÕES PREVIDENCIÁRIAS - SERVIÇOS DE TERCEIROS			3.3.90.47.18	1.000,00			
CONTRIBUIÇÕES PREVIDENCIÁRIAS - SERVIÇOS DE TERCEIROS			3.3.90.47.18	1.000,00			
Gestão de Pessoal do Programa de Agentes Comunitários de Saúde - PACS	10.301.1005.2099.0000						756.000,00
3 DESPESAS CORRENTE						756.000,00	
1 PESSOAL E ENCARGOS SOCIAIS					756.000,00		
CONTRATAÇÃO POR TEMPO DETERMINADO			3.1.90.04.00	23.000,00			
CONTRATAÇÃO POR TEMPO DETERMINADO			3.1.90.04.00	340.000,00			
OBRIGAÇÕES PATRONAIS			3.1.90.04.15	1.000,00			
OBRIGAÇÕES PATRONAIS			3.1.90.04.15	80.000,00			
VENCIMENTOS E VANTAGENS FIXAS - PESSOAL CIVIL			3.1.90.11.00	1.000,00			
VENCIMENTOS E VANTAGENS FIXAS - PESSOAL CIVIL			3.1.90.11.00	254.000,00			
OBRIGAÇÕES PATRONAIS			3.1.90.13.00	1.000,00			
OBRIGAÇÕES PATRONAIS			3.1.90.13.00	56.000,00			
Manutenção das Ações do Programa de Agentes Comunitários de Saúde - PACS	10.301.1005.2100.0000						29.000,00
3 DESPESAS CORRENTE						29.000,00	
3 OUTRAS DESPESAS CORRENTES					29.000,00		
DIÁRIAS NO PAÍS			3.3.90.14.14	1.000,00			
DIÁRIAS NO PAÍS			3.3.90.14.14	1.000,00			
MATERIAL DE CONSUMO			3.3.90.30.00	1.000,00			
MATERIAL DE CONSUMO			3.3.90.30.00	2.000,00			
MATERIAL DE CONSUMO			3.3.90.30.00	5.000,00			
OUTROS SERVIÇOS DE TERCEIROS - PESSOA FÍSICA			3.3.90.36.00	1.000,00			
OUTROS SERVIÇOS DE TERCEIROS - PESSOA FÍSICA			3.3.90.36.00	2.000,00			
OUTROS SERVIÇOS DE TERCEIROS - PESSOA FÍSICA			3.3.90.36.00	5.000,00			
OUTROS SERVIÇOS DE TERCEIROS - PESSOA JURÍDICA			3.3.90.39.00	1.000,00			
OUTROS SERVIÇOS DE TERCEIROS - PESSOA JURÍDICA			3.3.90.39.00	2.000,00			
OUTROS SERVIÇOS DE TERCEIROS - PESSOA JURÍDICA			3.3.90.39.00	4.000,00			
CONTRIBUIÇÕES PREVIDENCIÁRIAS - SERVIÇOS DE TERCEIROS			3.3.90.47.18	1.000,00			
CONTRIBUIÇÕES PREVIDENCIÁRIAS - SERVIÇOS DE TERCEIROS			3.3.90.47.18	2.000,00			
CONTRIBUIÇÕES PREVIDENCIÁRIAS - SERVIÇOS DE TERCEIROS			3.3.90.47.18	1.000,00			
Gestão Administrativa de Pessoal do Programa Saúde Bucal - SB	10.301.1006.2101.0000						9.000,00
3 DESPESAS CORRENTE						9.000,00	

**PREFEITURA MUNIC. DE BELÉM DE MARIA**

Rua Cel Manoel Caricio - CNPJ:10.184.703/0001-70

Orçamento Programa - Exercício de 2021

Page 23

QUADRO AUXILIAR DE DETALHAMENTO DA DESPESA

PODER 03 FUNDOS
ORGÃO 10 FUNDO MUNICIPAL DE SAÚDE
UNIDADE 10 FUNDO MUNICIPAL DE SAÚDE

Aplicação Programada	Proj/Ativ	Finalidade	Categoria	Detalhada	TotalGrupo	Total Categ.	Total Func.
			F.R. - C.A.				
Gestão Administrativa de Pessoal do Programa Saúde Bucal - SB	10.301.1006.2101.0000						9.000,00
3	DESPESAS CORRENTE					9.000,00	
1	PESSOAL E ENCARGOS SOCIAIS				9.000,00		
	CONTRATAÇÃO POR TEMPO DETERMINADO		3.1.90.04.00	1.500,00			
	CONTRATAÇÃO POR TEMPO DETERMINADO		3.1.90.04.00	1.000,00			
	OBRIGAÇÕES PATRONAIS		3.1.90.04.15	1.000,00			
	OBRIGAÇÕES PATRONAIS		3.1.90.04.15	1.000,00			
	VENCIMENTOS E VANTAGENS FIXAS - PESSOAL CIVIL		3.1.90.11.00	1.500,00			
	VENCIMENTOS E VANTAGENS FIXAS - PESSOAL CIVIL		3.1.90.11.00	1.000,00			
	OBRIGAÇÕES PATRONAIS		3.1.90.13.00	1.000,00			
	OBRIGAÇÕES PATRONAIS		3.1.90.13.00	1.000,00			
Manutenção das Ações do Programa Saúde Bucal - SB	10.301.1006.2102.0000						303.000,00
3	DESPESAS CORRENTE					303.000,00	
3	OUTRAS DESPESAS CORRENTES				303.000,00		
	DIÁRIAS NO PAIS		3.3.90.14.14	1.000,00			
	DIÁRIAS NO PAIS		3.3.90.14.14	1.000,00			
	MATERIAL DE CONSUMO		3.3.90.30.00	5.000,00			
	MATERIAL DE CONSUMO		3.3.90.30.00	30.000,00			
	OUTROS SERVIÇOS DE TERCEIROS - PESSOA FÍSICA		3.3.90.36.00	1.000,00			
	OUTROS SERVIÇOS DE TERCEIROS - PESSOA FÍSICA		3.3.90.36.00	1.000,00			
	OUTROS SERVIÇOS DE TERCEIROS - PESSOA JURÍDICA		3.3.90.39.00	5.000,00			
	OUTROS SERVIÇOS DE TERCEIROS - PESSOA JURÍDICA		3.3.90.39.00	5.000,00			
	OUTROS SERVIÇOS DE TERCEIROS - PESSOA JURÍDICA		3.3.90.39.00	250.000,00			
	CONTRIBUIÇÕES PREVIDENCIÁRIAS - SERVIÇOS DE TERCEIROS		3.3.90.47.18	1.000,00			
	CONTRIBUIÇÕES PREVIDENCIÁRIAS - SERVIÇOS DE TERCEIROS		3.3.90.47.18	2.000,00			
	CONTRIBUIÇÕES PREVIDENCIÁRIAS - SERVIÇOS DE TERCEIROS		3.3.90.47.18	1.000,00			
Manutenção das atividades desenvolvidas pelo Programa Saúde na Escola	10.301.1013.2103.0000						12.000,00
3	DESPESAS CORRENTE					12.000,00	
3	OUTRAS DESPESAS CORRENTES				12.000,00		
	MATERIAL DE CONSUMO		3.3.90.30.00	1.000,00			
	MATERIAL DE CONSUMO		3.3.90.30.00	2.000,00			
	OUTROS SERVIÇOS DE TERCEIROS - PESSOA FÍSICA		3.3.90.36.00	2.000,00			
	OUTROS SERVIÇOS DE TERCEIROS - PESSOA FÍSICA		3.3.90.36.00	3.000,00			
	OUTROS SERVIÇOS DE TERCEIROS - PESSOA JURÍDICA		3.3.90.39.00	2.000,00			
	OUTROS SERVIÇOS DE TERCEIROS - PESSOA JURÍDICA		3.3.90.39.00	2.000,00			
Construção, reforma e ampliação de Unidades Básicas de Saúde - UBS	10.301.1014.1043.0000						520.000,00
4	DESPESAS DE CAPITAL					520.000,00	
4	INVESTIMENTOS				520.000,00		
	OBRAS E INSTALAÇÕES		4.4.90.51.00	20.000,00			
	OBRAS E INSTALAÇÕES		4.4.90.51.00	500.000,00			
Reforma e ampliação da Unidade Mista	10.301.1014.1044.0000						460.000,00
4	DESPESAS DE CAPITAL					460.000,00	
4	INVESTIMENTOS				460.000,00		
	OBRAS E INSTALAÇÕES		4.4.90.51.00	10.000,00			
	OBRAS E INSTALAÇÕES		4.4.90.51.00	450.000,00			
Gestão Administrativa de Pessoal do Samu	10.302.1008.2104.0000						8.000,00
3	DESPESAS CORRENTE					8.000,00	

**PREFEITURA MUNIC. DE BELÉM DE MARIA**

Rua Cel Manoel Carício - CNPJ:10.184.703/0001-70

Orçamento Programa - Exercício de 2021

Page 24

QUADRO AUXILIAR DE DETALHAMENTO DA DESPESA

PODER 03 FUNDOS
ORGÃO 10 FUNDO MUNICIPAL DE SAÚDE
UNIDADE 10 FUNDO MUNICIPAL DE SAÚDE

Aplicação Programada	Proj/Ativ	Finalidade	Categoria	Detalhada	TotalGrupo	Total Categ.	Total Func.
			F.R. - C.A.				
Gestão Administrativa de Pessoal do Samu	10.302.1008.2104.0000						8.000,00
3	DESPESAS CORREN					8.000,00	
1	PESSOAL E ENCARGOS SOCIAIS				8.000,00		
	CONTRATAÇÃO POR TEMPO DETERMINADO		3.1.90.04.00	1.000,00			
	CONTRATAÇÃO POR TEMPO DETERMINADO		3.1.90.04.00	1.000,00			
	OBRIGAÇÕES PATRONAIS		3.1.90.04.15	1.000,00			
	OBRIGAÇÕES PATRONAIS		3.1.90.04.15	1.000,00			
	VENCIMENTOS E VANTAGENS FIXAS - PESSOAL CIVIL		3.1.90.11.00	1.000,00			
	VENCIMENTOS E VANTAGENS FIXAS - PESSOAL CIVIL		3.1.90.11.00	1.000,00			
	OBRIGAÇÕES PATRONAIS		3.1.90.13.00	1.000,00			
	OBRIGAÇÕES PATRONAIS		3.1.90.13.00	1.000,00			
Manutenção das Atividades do SAMU	10.302.1008.2105.0000						274.000,00
3	DESPESAS CORREN					274.000,00	
3	OUTRAS DESPESAS CORRENTES				274.000,00		
	MATERIAL DE CONSUMO		3.3.90.30.00	10.000,00			
	MATERIAL DE CONSUMO		3.3.90.30.00	40.000,00			
	OUTROS SERVIÇOS DE TERCEIROS - PESSOA FÍSICA		3.3.90.36.00	1.000,00			
	OUTROS SERVIÇOS DE TERCEIROS - PESSOA FÍSICA		3.3.90.36.00	1.000,00			
	OUTROS SERVIÇOS DE TERCEIROS - PESSOA JURÍDICA		3.3.90.39.00	66.000,00			
	OUTROS SERVIÇOS DE TERCEIROS - PESSOA JURÍDICA		3.3.90.39.00	154.000,00			
	CONTRIBUIÇÕES PREVIDENCIÁRIAS - SERVIÇOS DE TERCEIROS		3.3.90.47.18	1.000,00			
	CONTRIBUIÇÕES PREVIDENCIÁRIAS - SERVIÇOS DE TERCEIROS		3.3.90.47.18	1.000,00			
Aquisição de Veículos, Equip., Móveis e Utensílios	10.302.1011.1053.0000						155.000,00
Diversos para Média e Alta Complexidade Ambulatorial e Hospitalar							
4	DESPESAS DE CAPIT					155.000,00	
4	INVESTIMENTOS				155.000,00		
	EQUIPAMENTOS E MATERIAL PERMANENTE		4.4.90.52.00	5.000,00			
	EQUIPAMENTOS E MATERIAL PERMANENTE		4.4.90.52.00	150.000,00			
Gestão Administrativa de Pessoal dos Serviços Hospitalares e Ambulatoriais	10.302.1011.2106.0000						8.000,00
3	DESPESAS CORREN					8.000,00	
1	PESSOAL E ENCARGOS SOCIAIS				8.000,00		
	CONTRATAÇÃO POR TEMPO DETERMINADO		3.1.90.04.00	1.000,00			
	CONTRATAÇÃO POR TEMPO DETERMINADO		3.1.90.04.00	1.000,00			
	OBRIGAÇÕES PATRONAIS		3.1.90.04.15	1.000,00			
	OBRIGAÇÕES PATRONAIS		3.1.90.04.15	1.000,00			
	VENCIMENTOS E VANTAGENS FIXAS - PESSOAL CIVIL		3.1.90.11.00	1.000,00			
	VENCIMENTOS E VANTAGENS FIXAS - PESSOAL CIVIL		3.1.90.11.00	1.000,00			
	OBRIGAÇÕES PATRONAIS		3.1.90.13.00	1.000,00			
	OBRIGAÇÕES PATRONAIS		3.1.90.13.00	1.000,00			
Manutenção dos Serviços Hospitalares e Ambulatoriais	10.302.1011.2107.0000						1.237.000,00
3	DESPESAS CORREN					1.237.000,00	

**PREFEITURA MUNIC. DE BELÉM DE MARIA**

Rua Cel Manoel Caricio - CNPJ:10.184.703/0001-70

Orçamento Programa - Exercício de 2021

Page 26

QUADRO AUXILIAR DE DETALHAMENTO DA DESPESA

PODER 03 FUNDOS
ORGÃO 10 FUNDO MUNICIPAL DE SAÚDE
UNIDADE 10 FUNDO MUNICIPAL DE SAÚDE

Aplicação Programada	Proj/Ativ	Finalidade	Categoria	Detalhada	TotalGrupo	Total Categ.	Total Func.
F.R. - C.A.							
Manutenção das Ações da Vigilância Sanitária	10.304.1009.2111.0000						28.000,00
3 DESPESAS CORRENTE						28.000,00	
3 OUTRAS DESPESAS CORRENTES					28.000,00		
DIÁRIAS NO PAIS			3.3.90.14.14	1.000,00			
DIÁRIAS NO PAIS			3.3.90.14.14	1.000,00			
MATERIAL DE CONSUMO			3.3.90.30.00	5.000,00			
MATERIAL DE CONSUMO			3.3.90.30.00	9.000,00			
OUTROS SERVIÇOS DE TERCEIROS - PESSOA FÍSICA			3.3.90.36.00	5.000,00			
OUTROS SERVIÇOS DE TERCEIROS - PESSOA FÍSICA			3.3.90.36.00	1.000,00			
OUTROS SERVIÇOS DE TERCEIROS - PESSOA JURÍDICA			3.3.90.39.00	2.000,00			
OUTROS SERVIÇOS DE TERCEIROS - PESSOA JURÍDICA			3.3.90.39.00	1.000,00			
CONTRIBUIÇÕES PREVIDENCIÁRIAS - SERVIÇOS DE TERCEIROS			3.3.90.47.18	2.000,00			
CONTRIBUIÇÕES PREVIDENCIÁRIAS - SERVIÇOS DE TERCEIROS			3.3.90.47.18	1.000,00			
Gestão de Pessoal da Vigilância em Saúde	10.305.1010.2112.0000						190.000,00
3 DESPESAS CORRENTE						190.000,00	
1 PESSOAL E ENCARGOS SOCIAIS					190.000,00		
CONTRATAÇÃO POR TEMPO DETERMINADO			3.1.90.04.00	108.000,00			
CONTRATAÇÃO POR TEMPO DETERMINADO			3.1.90.04.00	25.000,00			
OBRIGAÇÕES PATRONAIS			3.1.90.04.15	24.000,00			
OBRIGAÇÕES PATRONAIS			3.1.90.04.15	5.000,00			
VENCIMENTOS E VANTAGENS FIXAS - PESSOAL CIVIL			3.1.90.11.00	10.000,00			
VENCIMENTOS E VANTAGENS FIXAS - PESSOAL CIVIL			3.1.90.11.00	12.000,00			
OBRIGAÇÕES PATRONAIS			3.1.90.13.00	1.000,00			
OBRIGAÇÕES PATRONAIS			3.1.90.13.00	3.000,00			
OUTRAS DESPESAS VARIÁVEIS - PESSOAL CIVIL			3.1.90.16.00	1.000,00			
OUTRAS DESPESAS VARIÁVEIS - PESSOAL CIVIL			3.1.90.16.00	1.000,00			
Manutenção das Ações de Vigilância em Saúde	10.305.1010.2113.0000						18.000,00
3 DESPESAS CORRENTE						18.000,00	
3 OUTRAS DESPESAS CORRENTES					18.000,00		
DIÁRIAS NO PAIS			3.3.90.14.14	2.000,00			
DIÁRIAS NO PAIS			3.3.90.14.14	1.000,00			
MATERIAL DE CONSUMO			3.3.90.30.00	5.000,00			
MATERIAL DE CONSUMO			3.3.90.30.00	1.000,00			
OUTROS SERVIÇOS DE TERCEIROS - PESSOA FÍSICA			3.3.90.36.00	1.000,00			
OUTROS SERVIÇOS DE TERCEIROS - PESSOA FÍSICA			3.3.90.36.00	1.000,00			
OUTROS SERVIÇOS DE TERCEIROS - PESSOA JURÍDICA			3.3.90.39.00	4.000,00			
OUTROS SERVIÇOS DE TERCEIROS - PESSOA JURÍDICA			3.3.90.39.00	1.000,00			
OBRIGAÇÕES TRIBUTÁRIAS E CONTRIBUTIVAS			3.3.90.47.00	1.000,00			
CONTRIBUIÇÕES PREVIDENCIÁRIAS - SERVIÇOS DE TERCEIROS			3.3.90.47.18	1.000,00			

TOTAL

8.164.951,17

**PREFEITURA MUNIC. DE BELÉM DE MARIA**

Rua Cel Manoel Caricio - CNPJ:10.184.703/0001-70

Orçamento Programa - Exercício de 2021

Page 27

QUADRO AUXILIAR DE DETALHAMENTO DA DESPESA

PODER	03	FUNDOS
ORGÃO	20	FUNDO MUNICIPAL DE ASSISTÊNCIA SOCIAL
UNIDADE	20	FUNDO MUNICIPAL DE ASSISTÊNCIA SOCIAL

Aplicação Programada	Proj/Ativ	Finalidade	Categoria	Detalhada	TotalGrupo	Total Categ.	Total Func.
		F.R. - C.A.					
Aquisição de móveis e equipamentos diversos	08.122.0801.1039.0000						10.000,00
4	DESPESAS DE CAPIT					10.000,00	
4	INVESTIMENTOS				10.000,00		
	EQUIPAMENTOS E MATERIAL PERMANENTE		4.4.90.52.00	10.000,00			
Gestão de Pessoal do Fundo Municipal de Assistência Social	08.122.0801.2068.0000						6.000,00
3	DESPESAS CORREN					6.000,00	
1	PESSOAL E ENCARGOS SOCIAIS				6.000,00		
	CONTRATAÇÃO POR TEMPO DETERMINADO		3.1.90.04.00	1.000,00			
	OBRIGAÇÕES PATRONAIS		3.1.90.04.15	1.000,00			
	VENCIMENTOS E VANTAGENS FIXAS - PESSOAL CIVIL		3.1.90.11.00	1.000,00			
	OBRIGAÇÕES PATRONAIS		3.1.90.13.00	1.000,00			
	DESPESAS DE EXERCÍCIOS ANTERIORES		3.1.90.92.00	2.000,00			
Manutenção das Atividades do Fundo Municipal de Assistência Social	08.122.0801.2069.0000						228.000,00
3	DESPESAS CORREN					228.000,00	
3	OUTRAS DESPESAS CORRENTES				228.000,00		
	DIÁRIAS NO PAIS		3.3.90.14.14	1.000,00			
	MATERIAL DE CONSUMO		3.3.90.30.00	40.000,00			
	Material, Bem ou Serviço para Distribuição Gratuita		3.3.90.32.00	5.000,00			
	PASSAGENS E DESPESAS COM LOCOMOÇÃO		3.3.90.33.00	1.000,00			
	SERVIÇOS DE CONSULTORIA		3.3.90.35.00	5.000,00			
	OUTROS SERVIÇOS DE TERCEIROS - PESSOA FÍSICA		3.3.90.36.00	100.000,00			
	OUTROS SERVIÇOS DE TERCEIROS - PESSOA JURÍDICA		3.3.90.39.00	70.000,00			
	CONTRIBUIÇÕES PREVIDENCIÁRIAS - SERVIÇOS DE TERCEIRO:		3.3.90.47.18	2.000,00			
	DESPESAS DE EXERCÍCIOS ANTERIORES		3.3.90.92.00	2.000,00			
	INDENIZAÇÕES E RESTITUIÇÕES		3.3.90.93.00	2.000,00			
Manutenção das Atividades do Conselho Municipal de Assistência Social	08.122.0801.2312.0000						4.000,00
3	DESPESAS CORREN					4.000,00	
3	OUTRAS DESPESAS CORRENTES				4.000,00		
	DIÁRIAS NO PAIS		3.3.90.14.14	1.000,00			
	MATERIAL DE CONSUMO		3.3.90.30.00	1.000,00			
	OUTROS SERVIÇOS DE TERCEIROS - PESSOA FÍSICA		3.3.90.36.00	1.000,00			
	OUTROS SERVIÇOS DE TERCEIROS - PESSOA JURÍDICA		3.3.90.39.00	1.000,00			
Construção de Centro de Idosos	08.241.0808.1011.0000						10.000,00
4	DESPESAS DE CAPIT					10.000,00	
4	INVESTIMENTOS				10.000,00		
	OBRAS E INSTALAÇÕES		4.4.90.51.00	10.000,00			
Manutenção das Atividades Gerais do Conselho Tutelar	08.243.0801.2043.0000						10.000,00
3	DESPESAS CORREN					10.000,00	
3	OUTRAS DESPESAS CORRENTES				10.000,00		
	DIÁRIAS NO PAIS		3.3.90.14.14	1.000,00			
	MATERIAL DE CONSUMO		3.3.90.30.00	3.000,00			
	OUTROS SERVIÇOS DE TERCEIROS - PESSOA FÍSICA		3.3.90.36.00	3.000,00			
	OUTROS SERVIÇOS DE TERCEIROS - PESSOA JURÍDICA		3.3.90.39.00	3.000,00			
Manutenção das Atividades Vinculadas ao Programa BPC na Escola	08.243.0804.2070.0000						8.000,00
3	DESPESAS CORREN					8.000,00	

**PREFEITURA MUNIC. DE BELÉM DE MARIA**

Rua Cel Manoel Carício - CNPJ:10.184.703/0001-70

Orçamento Programa - Exercício de 2021

Page 28

QUADRO AUXILIAR DE DETALHAMENTO DA DESPESA

PODER	03	FUNDOS
ORGÃO	20	FUNDO MUNICIPAL DE ASSISTÊNCIA SOCIAL
UNIDADE	20	FUNDO MUNICIPAL DE ASSISTÊNCIA SOCIAL

Aplicação Programada	Proj/Ativ	Finalidade	Categoria	Detalhada	TotalGrupo	Total Categ.	Total Func.
			F.R. - C.A.				
Manutenção das Atividades Vinculadas ao Programa BPC na Escola	08.243.0804.2070.0000						8.000,00
3	DESPEAS CORREN					8.000,00	
3	OUTRAS DESPEAS CORRENTES				8.000,00		
	MATERIAL DE CONSUMO		3.3.90.30.00	1.000,00			
	MATERIAL DE CONSUMO		3.3.90.30.00	3.000,00			
	OUTROS SERVIÇOS DE TERCEIROS - PESSOA FÍSICA		3.3.90.36.00	1.000,00			
	OUTROS SERVIÇOS DE TERCEIROS - PESSOA FÍSICA		3.3.90.36.00	1.000,00			
	OUTROS SERVIÇOS DE TERCEIROS - PESSOA JURÍDICA		3.3.90.39.00	1.000,00			
	OUTROS SERVIÇOS DE TERCEIROS - PESSOA JURÍDICA		3.3.90.39.00	1.000,00			
Manutenção das Atividades Vinculadas ao Programa de Prestação Continuada - BPC	08.243.0804.2071.0000						4.000,00
3	DESPEAS CORREN					4.000,00	
3	OUTRAS DESPEAS CORRENTES				4.000,00		
	DIÁRIAS NO PAIS		3.3.90.14.14	1.000,00			
	MATERIAL DE CONSUMO		3.3.90.30.00	1.000,00			
	OUTROS SERVIÇOS DE TERCEIROS - PESSOA FÍSICA		3.3.90.36.00	1.000,00			
	OUTROS SERVIÇOS DE TERCEIROS - PESSOA JURÍDICA		3.3.90.39.00	1.000,00			
Manutenção das Atividades Gerais do Programa Criança Feliz	08.243.0807.2072.0000						70.000,00
3	DESPEAS CORREN					70.000,00	
3	OUTRAS DESPEAS CORRENTES				70.000,00		
	MATERIAL DE CONSUMO		3.3.90.30.00	1.000,00			
	MATERIAL DE CONSUMO		3.3.90.30.00	15.000,00			
	OUTROS SERVIÇOS DE TERCEIROS - PESSOA FÍSICA		3.3.90.36.00	1.000,00			
	OUTROS SERVIÇOS DE TERCEIROS - PESSOA FÍSICA		3.3.90.36.00	35.000,00			
	OUTROS SERVIÇOS DE TERCEIROS - PESSOA JURÍDICA		3.3.90.39.00	1.000,00			
	OUTROS SERVIÇOS DE TERCEIROS - PESSOA JURÍDICA		3.3.90.39.00	15.000,00			
	CONTRIBUIÇÕES PREVIDENCIÁRIAS - SERVIÇOS DE TERCEIROS		3.3.90.47.18	1.000,00			
	CONTRIBUIÇÕES PREVIDENCIÁRIAS - SERVIÇOS DE TERCEIROS		3.3.90.47.18	1.000,00			
Gestão de Pessoal do Programa Criança Feliz	08.243.0807.2311.0000						96.000,00
3	DESPEAS CORREN					96.000,00	
1	PESSOAL E ENCARGOS SOCIAIS				96.000,00		
	CONTRATAÇÃO POR TEMPO DETERMINADO		3.1.90.04.00	1.000,00			
	CONTRATAÇÃO POR TEMPO DETERMINADO		3.1.90.04.00	75.000,00			
	OBRIGAÇÕES PATRONAIS		3.1.90.04.15	1.000,00			
	OBRIGAÇÕES PATRONAIS		3.1.90.04.15	15.000,00			
	VENCIMENTOS E VANTAGENS FIXAS - PESSOAL CIVIL		3.1.90.11.00	1.000,00			
	VENCIMENTOS E VANTAGENS FIXAS - PESSOAL CIVIL		3.1.90.11.00	1.000,00			
	OBRIGAÇÕES PATRONAIS		3.1.90.13.00	1.000,00			
	OBRIGAÇÕES PATRONAIS		3.1.90.13.00	1.000,00			
Gestão de Pessoal do CREAS - PAEFI	08.244.0802.2073.0000						95.000,00
3	DESPEAS CORREN					95.000,00	

**PREFEITURA MUNIC. DE BELÉM DE MARIA**

Rua Cel Manoel Caricio - CNPJ:10.184.703/0001-70

Orçamento Programa - Exercício de 2021

Page 29

QUADRO AUXILIAR DE DETALHAMENTO DA DESPESA

PODER 03 FUNDOS
ORGÃO 20 FUNDO MUNICIPAL DE ASSISTÊNCIA SOCIAL
UNIDADE 20 FUNDO MUNICIPAL DE ASSISTÊNCIA SOCIAL

Aplicacao Programada	Proj/Ativ	Finalidade	Categoria	Detalhada	TotalGrupo	Total Categ.	Total Func.
			F.R. - C.A.				
Gestão de Pessoal do CREAS - PAEFI	08.244.0802.2073.0000						95.000,00
3	DESPESAS CORRENTE					95.000,00	
1	PESSOAL E ENCARGOS SOCIAIS				95.000,00		
	CONTRATAÇÃO POR TEMPO DETERMINADO		3.1.90.04.00	20.000,00			
	CONTRATAÇÃO POR TEMPO DETERMINADO		3.1.90.04.00	40.000,00			
	CONTRATAÇÃO POR TEMPO DETERMINADO		3.1.90.04.00	15.000,00			
	OBRIGAÇÕES PATRONAIS		3.1.90.04.15	8.000,00			
	OBRIGAÇÕES PATRONAIS		3.1.90.04.15	5.000,00			
	OBRIGAÇÕES PATRONAIS		3.1.90.04.15	3.000,00			
	VENCIMENTOS E VANTAGENS FIXAS - PESSOAL CIVIL		3.1.90.11.00	1.000,00			
	VENCIMENTOS E VANTAGENS FIXAS - PESSOAL CIVIL		3.1.90.11.00	1.000,00			
	OBRIGAÇÕES PATRONAIS		3.1.90.13.00	1.000,00			
	OBRIGAÇÕES PATRONAIS		3.1.90.13.00	1.000,00			
Manutenção das Atividades Gerais do CREAS - PAEFI	08.244.0802.2074.0000						32.000,00
3	DESPESAS CORRENTE					32.000,00	
3	OUTRAS DESPESAS CORRENTES				32.000,00		
	DIÁRIAS NO PAIS		3.3.90.14.14	1.000,00			
	DIÁRIAS NO PAIS		3.3.90.14.14	1.000,00			
	MATERIAL DE CONSUMO		3.3.90.30.00	1.000,00			
	MATERIAL DE CONSUMO		3.3.90.30.00	1.000,00			
	MATERIAL DE CONSUMO		3.3.90.30.00	1.000,00			
	PASSAGENS E DESPESAS COM LOCOMOÇÃO		3.3.90.33.00	1.000,00			
	PASSAGENS E DESPESAS COM LOCOMOÇÃO		3.3.90.33.00	1.000,00			
	OUTROS SERVIÇOS DE TERCEIROS - PESSOA FÍSICA		3.3.90.36.00	1.000,00			
	OUTROS SERVIÇOS DE TERCEIROS - PESSOA FÍSICA		3.3.90.36.00	11.000,00			
	OUTROS SERVIÇOS DE TERCEIROS - PESSOA FÍSICA		3.3.90.36.00	4.000,00			
	OUTROS SERVIÇOS DE TERCEIROS - PESSOA JURÍDICA		3.3.90.39.00	1.000,00			
	OUTROS SERVIÇOS DE TERCEIROS - PESSOA JURÍDICA		3.3.90.39.00	3.000,00			
	OUTROS SERVIÇOS DE TERCEIROS - PESSOA JURÍDICA		3.3.90.39.00	2.000,00			
	CONTRIBUIÇÕES PREVIDENCIÁRIAS - SERVIÇOS DE TERCEIROS		3.3.90.47.18	2.000,00			
	CONTRIBUIÇÕES PREVIDENCIÁRIAS - SERVIÇOS DE TERCEIROS		3.3.90.47.18	1.000,00			
Manutenção das Atividades do Programa IGD - SUAS	08.244.0803.2075.0000						21.000,00
3	DESPESAS CORRENTE					21.000,00	
3	OUTRAS DESPESAS CORRENTES				21.000,00		
	DIÁRIAS NO PAIS		3.3.90.14.14	1.000,00			
	DIÁRIAS NO PAIS		3.3.90.14.14	2.000,00			
	MATERIAL DE CONSUMO		3.3.90.30.00	1.000,00			
	MATERIAL DE CONSUMO		3.3.90.30.00	2.000,00			
	PASSAGENS E DESPESAS COM LOCOMOÇÃO		3.3.90.33.00	1.000,00			
	PASSAGENS E DESPESAS COM LOCOMOÇÃO		3.3.90.33.00	1.000,00			
	OUTROS SERVIÇOS DE TERCEIROS - PESSOA FÍSICA		3.3.90.36.00	1.000,00			
	OUTROS SERVIÇOS DE TERCEIROS - PESSOA FÍSICA		3.3.90.36.00	5.000,00			
	OUTROS SERVIÇOS DE TERCEIROS - PESSOA JURÍDICA		3.3.90.39.00	1.000,00			
	OUTROS SERVIÇOS DE TERCEIROS - PESSOA JURÍDICA		3.3.90.39.00	4.000,00			
	OBRIGAÇÕES TRIBUTÁRIAS E CONTRIBUTIVAS		3.3.90.47.00	1.000,00			
	CONTRIBUIÇÕES PREVIDENCIÁRIAS - SERVIÇOS DE TERCEIROS		3.3.90.47.18	1.000,00			
Gestão de Pessoal do IGDBF	08.244.0803.2076.0000						75.000,00
3	DESPESAS CORRENTE					75.000,00	

**PREFEITURA MUNIC. DE BELÉM DE MARIA**

Rua Cel Manoel Caricio - CNPJ:10.184.703/0001-70

Orçamento Programa - Exercício de 2021

Page 30

QUADRO AUXILIAR DE DETALHAMENTO DA DESPESA

PODER 03 FUNDOS
ORGÃO 20 FUNDO MUNICIPAL DE ASSISTÊNCIA SOCIAL
UNIDADE 20 FUNDO MUNICIPAL DE ASSISTÊNCIA SOCIAL

Aplicação Programada	Proj/Ativ	Finalidade	Categoria	Detalhada	TotalGrupo	Total Categ.	Total Func.
			F.R. - C.A.				
Gestão de Pessoal do IGDBF	08.244.0803.2076.0000						75.000,00
3	DESPESAS CORREN					75.000,00	
1	PESSOAL E ENCARGOS SOCIAIS				75.000,00		
	CONTRATAÇÃO POR TEMPO DETERMINADO		3.1.90.04.00	8.000,00			
	CONTRATAÇÃO POR TEMPO DETERMINADO		3.1.90.04.00	50.000,00			
	OBRIGAÇÕES PATRONAIS		3.1.90.04.15	2.000,00			
	OBRIGAÇÕES PATRONAIS		3.1.90.04.15	11.000,00			
	VENCIMENTOS E VANTAGENS FIXAS - PESSOAL CIVIL		3.1.90.11.00	1.000,00			
	VENCIMENTOS E VANTAGENS FIXAS - PESSOAL CIVIL		3.1.90.11.00	1.000,00			
	OBRIGAÇÕES PATRONAIS		3.1.90.13.00	1.000,00			
	OBRIGAÇÕES PATRONAIS		3.1.90.13.00	1.000,00			
Manutenção das Atividades Gerais do IGDBF	08.244.0803.2077.0000						38.000,00
3	DESPESAS CORREN					38.000,00	
3	OUTRAS DESPESAS CORRENTES				38.000,00		
	DIÁRIAS NO PAIS		3.3.90.14.14	1.000,00			
	DIÁRIAS NO PAIS		3.3.90.14.14	2.000,00			
	MATERIAL DE CONSUMO		3.3.90.30.00	1.000,00			
	MATERIAL DE CONSUMO		3.3.90.30.00	1.000,00			
	PASSAGENS E DESPESAS COM LOCOMOÇÃO		3.3.90.33.00	1.000,00			
	OUTROS SERVIÇOS DE TERCEIROS - PESSOA FÍSICA		3.3.90.36.00	1.000,00			
	OUTROS SERVIÇOS DE TERCEIROS - PESSOA FÍSICA		3.3.90.36.00	12.000,00			
	OUTROS SERVIÇOS DE TERCEIROS - PESSOA JURÍDICA		3.3.90.39.00	12.000,00			
	OUTROS SERVIÇOS DE TERCEIROS - PESSOA JURÍDICA		3.3.90.39.00	5.000,00			
	OBRIGAÇÕES TRIBUTÁRIAS E CONTRIBUTIVAS		3.3.90.47.00	1.000,00			
	CONTRIBUIÇÕES PREVIDENCIÁRIAS - SERVIÇOS DE TERCEIROS		3.3.90.47.18	1.000,00			
Aquisição de Veículos, Móveis e Equipamentos para o CRAS	08.244.0805.1040.0000						17.000,00
4	DESPESAS DE CAPIT						17.000,00
4	INVESTIMENTOS				17.000,00		
	EQUIPAMENTOS E MATERIAL PERMANENTE		4.4.90.52.00	7.000,00			
	EQUIPAMENTOS E MATERIAL PERMANENTE		4.4.90.52.00	10.000,00			
Serviços de Convivência e Fortalecimento de Vínculo - (IDOSOS)	08.244.0805.2078.0000						8.000,00
3	DESPESAS CORREN					8.000,00	
3	OUTRAS DESPESAS CORRENTES				8.000,00		
	MATERIAL DE CONSUMO		3.3.90.30.00	1.000,00			
	MATERIAL DE CONSUMO		3.3.90.30.00	1.000,00			
	OUTROS SERVIÇOS DE TERCEIROS - PESSOA FÍSICA		3.3.90.36.00	1.000,00			
	OUTROS SERVIÇOS DE TERCEIROS - PESSOA FÍSICA		3.3.90.36.00	1.000,00			
	OUTROS SERVIÇOS DE TERCEIROS - PESSOA JURÍDICA		3.3.90.39.00	1.000,00			
	OUTROS SERVIÇOS DE TERCEIROS - PESSOA JURÍDICA		3.3.90.39.00	1.000,00			
	CONTRIBUIÇÕES PREVIDENCIÁRIAS - SERVIÇOS DE TERCEIROS		3.3.90.47.18	1.000,00			
	CONTRIBUIÇÕES PREVIDENCIÁRIAS - SERVIÇOS DE TERCEIROS		3.3.90.47.18	1.000,00			
Gestão de Pessoal do CRAS	08.244.0805.2079.0000						60.000,00
3	DESPESAS CORREN					60.000,00	

**PREFEITURA MUNIC. DE BELÉM DE MARIA**

Rua Cel Manoel Caricio - CNPJ:10.184.703/0001-70

Orçamento Programa - Exercício de 2021

Page 31

QUADRO AUXILIAR DE DETALHAMENTO DA DESPESA

MODER 03 FUNDOS
ORGÃO 20 FUNDO MUNICIPAL DE ASSISTÊNCIA SOCIAL
UNIDADE 20 FUNDO MUNICIPAL DE ASSISTÊNCIA SOCIAL

Aplicacao Programada	Proj/Ativ	Finalidade	Categoria	Detalhada	TotalGrupo	Total Categ.	Total Func.
		F.R. - C.A.					
Gestão de Pessoal do CRAS	08.244.0805.2079.0000						60.000,00
3	DESPESAS CORREN					60.000,00	
1	PESSOAL E ENCARGOS SOCIAIS				60.000,00		
	CONTRATAÇÃO POR TEMPO DETERMINADO		3.1.90.04.00	5.000,00			
	CONTRATAÇÃO POR TEMPO DETERMINADO		3.1.90.04.00	10.000,00			
	CONTRATAÇÃO POR TEMPO DETERMINADO		3.1.90.04.00	30.000,00			
	OBRIGAÇÕES PATRONAIS		3.1.90.04.15	1.000,00			
	OBRIGAÇÕES PATRONAIS		3.1.90.04.15	4.000,00			
	OBRIGAÇÕES PATRONAIS		3.1.90.04.15	6.000,00			
	VENCIMENTOS E VANTAGENS FIXAS - PESSOAL CIVIL		3.1.90.11.00	1.000,00			
	VENCIMENTOS E VANTAGENS FIXAS - PESSOAL CIVIL		3.1.90.11.00	1.000,00			
	OBRIGAÇÕES PATRONAIS		3.1.90.13.00	1.000,00			
	OBRIGAÇÕES PATRONAIS		3.1.90.13.00	1.000,00			
Manutenção das Atividades Gerais do CRAS	08.244.0805.2080.0000						46.000,00
3	DESPESAS CORREN					46.000,00	
3	OUTRAS DESPESAS CORRENTES				46.000,00		
	DIÁRIAS NO PAIS		3.3.90.14.14	1.000,00			
	DIÁRIAS NO PAIS		3.3.90.14.14	1.000,00			
	MATERIAL DE CONSUMO		3.3.90.30.00	5.000,00			
	MATERIAL DE CONSUMO		3.3.90.30.00	2.000,00			
	MATERIAL DE CONSUMO		3.3.90.30.00	4.000,00			
	MATERIAL DE CONSUMO		3.3.90.30.00	1.000,00			
	PASSAGENS E DESPESAS COM LOCOMOÇÃO		3.3.90.33.00	1.000,00			
	PASSAGENS E DESPESAS COM LOCOMOÇÃO		3.3.90.33.00	1.000,00			
	OUTROS SERVIÇOS DE TERCEIROS - PESSOA FÍSICA		3.3.90.36.00	1.000,00			
	OUTROS SERVIÇOS DE TERCEIROS - PESSOA FÍSICA		3.3.90.36.00	3.000,00			
	OUTROS SERVIÇOS DE TERCEIROS - PESSOA FÍSICA		3.3.90.36.00	1.000,00			
	OUTROS SERVIÇOS DE TERCEIROS - PESSOA FÍSICA		3.3.90.36.00	10.000,00			
	OUTROS SERVIÇOS DE TERCEIROS - PESSOA JURÍDICA		3.3.90.39.00	2.000,00			
	OUTROS SERVIÇOS DE TERCEIROS - PESSOA JURÍDICA		3.3.90.39.00	5.000,00			
	OUTROS SERVIÇOS DE TERCEIROS - PESSOA JURÍDICA		3.3.90.39.00	1.000,00			
	OUTROS SERVIÇOS DE TERCEIROS - PESSOA JURÍDICA		3.3.90.39.00	5.000,00			
	CONTRIBUIÇÕES PREVIDENCIÁRIAS - SERVIÇOS DE TERCEIROS		3.3.90.47.18	1.000,00			
	CONTRIBUIÇÕES PREVIDENCIÁRIAS - SERVIÇOS DE TERCEIROS		3.3.90.47.18	1.000,00			
Gestão de Pessoal do SCFV	08.244.0805.2081.0000						148.000,00
3	DESPESAS CORREN					148.000,00	
1	PESSOAL E ENCARGOS SOCIAIS				148.000,00		
	CONTRATAÇÃO POR TEMPO DETERMINADO		3.1.90.04.00	25.000,00			
	CONTRATAÇÃO POR TEMPO DETERMINADO		3.1.90.04.00	85.000,00			
	CONTRATAÇÃO POR TEMPO DETERMINADO		3.1.90.04.00	10.000,00			
	OBRIGAÇÕES PATRONAIS		3.1.90.04.15	3.000,00			
	OBRIGAÇÕES PATRONAIS		3.1.90.04.15	19.000,00			
	OBRIGAÇÕES PATRONAIS		3.1.90.04.15	2.000,00			
	VENCIMENTOS E VANTAGENS FIXAS - PESSOAL CIVIL		3.1.90.11.00	1.000,00			
	VENCIMENTOS E VANTAGENS FIXAS - PESSOAL CIVIL		3.1.90.11.00	1.000,00			
	OBRIGAÇÕES PATRONAIS		3.1.90.13.00	1.000,00			
	OBRIGAÇÕES PATRONAIS		3.1.90.13.00	1.000,00			
Manutenção das Atividades Gerais do SCFV	08.244.0805.2082.0000						60.000,00
3	DESPESAS CORREN					60.000,00	

**PREFEITURA MUNIC. DE BELÉM DE MARIA**

Rua Cel Manoel Carício - CNPJ:10.184.703/0001-70

Orçamento Programa - Exercício de 2021

Page 38

QUADRO AUXILIAR DE DETALHAMENTO DA DESPESA

MODER 03 FUNDOS
ORGÃO 80 FUNDO MUNICIPAL DE EDUCAÇÃO
UNIDADE 01 FUNDO MUNICIPAL DE EDUCAÇÃO

Aplicação Programada	Proj/Ativ	Finalidade	Categoria	Detalhada	Total Grupo	Total Categ.	Total Func.
			F.R. - C.A.				
Gestão Administrativa de Pessoal da Secretaria de Educação	12.122.1204.2021.0000						3.000,00
3 DESPESAS CORRENTE						3.000,00	
1 PESSOAL E ENCARGOS SOCIAIS					3.000,00		
CONTRATAÇÃO POR TEMPO DETERMINADO			3.1.90.04.00	1.000,00			
OBRIGAÇÕES PATRONAIS			3.1.90.04.15	500,00			
VENCIMENTOS E VANTAGENS FIXAS - PESSOAL CIVIL			3.1.90.11.00	1.000,00			
OBRIGAÇÕES PATRONAIS			3.1.90.13.00	500,00			
Manutenção das Atividades da Secretaria de Educação	12.122.1204.2022.0000						106.000,00
3 DESPESAS CORRENTE						91.000,00	
3 OUTRAS DESPESAS CORRENTES					91.000,00		
DIÁRIAS NO PAIS			3.3.90.14.14	5.000,00			
MATERIAL DE CONSUMO			3.3.90.30.00	20.000,00			
MATERIAL DE CONSUMO			3.3.90.30.00	5.000,00			
OUTROS SERVIÇOS DE TERCEIROS - PESSOA FÍSICA			3.3.90.36.00	5.000,00			
OUTROS SERVIÇOS DE TERCEIROS - PESSOA FÍSICA			3.3.90.36.00	3.000,00			
OUTROS SERVIÇOS DE TERCEIROS - PESSOA JURÍDICA			3.3.90.39.00	45.000,00			
OUTROS SERVIÇOS DE TERCEIROS - PESSOA JURÍDICA			3.3.90.39.00	2.000,00			
CONTRIBUIÇÕES PREVIDENCIÁRIAS - SERVIÇOS DE TERCEIROS			3.3.90.47.18	2.000,00			
DESPESAS DE EXERCÍCIOS ANTERIORES			3.3.90.92.00	2.000,00			
INDENIZAÇÕES E RESTITUIÇÕES			3.3.90.93.00	2.000,00			
4 DESPESAS DE CAPIT						15.000,00	
4 INVESTIMENTOS					15.000,00		
EQUIPAMENTOS E MATERIAL PERMANENTE			4.4.90.52.00	15.000,00			
Manutenção do PNAE - Alimentação Escolar	12.306.1205.2023.0000						540.000,00
3 DESPESAS CORRENTE						540.000,00	
3 OUTRAS DESPESAS CORRENTES					540.000,00		
MATERIAL DE CONSUMO			3.3.90.30.00	10.000,00			
MATERIAL DE CONSUMO			3.3.90.30.00	260.000,00			
MATERIAL DE CONSUMO			3.3.90.30.00	270.000,00			
Aquisição de Veículos, móveis e equipamentos diversos	12.361.1202.1036.0000						22.000,00
4 DESPESAS DE CAPIT						22.000,00	
4 INVESTIMENTOS					22.000,00		
EQUIPAMENTOS E MATERIAL PERMANENTE			4.4.90.52.00	10.000,00			
EQUIPAMENTOS E MATERIAL PERMANENTE			4.4.90.52.00	2.000,00			
EQUIPAMENTOS E MATERIAL PERMANENTE			4.4.90.52.00	10.000,00			
Aquisição de Móveis e Equipamentos Diversos	12.361.1202.1051.0000						15.000,00
4 DESPESAS DE CAPIT						15.000,00	
4 INVESTIMENTOS					15.000,00		
EQUIPAMENTOS E MATERIAL PERMANENTE			4.4.90.52.00	5.000,00			
EQUIPAMENTOS E MATERIAL PERMANENTE			4.4.90.52.00	10.000,00			
Construção, Ampliação e/ou Reforma de Unidades Escolares e Quadras	12.361.1203.1012.0000						85.000,00
4 DESPESAS DE CAPIT						85.000,00	
4 INVESTIMENTOS					85.000,00		
OBRAS E INSTALAÇÕES			4.4.90.51.00	5.000,00			
OBRAS E INSTALAÇÕES			4.4.90.51.00	50.000,00			
OBRAS E INSTALAÇÕES			4.4.90.51.00	30.000,00			
Manutenção do PNATE	12.361.1206.2027.0000						192.000,00

**PREFEITURA MUNIC. DE BELÉM DE MARIA**

Rua Cel Manoel Caricio - CNPJ:10.184.703/0001-70

Orçamento Programa - Exercício de 2021

Page 39

QUADRO AUXILIAR DE DETALHAMENTO DA DESPESA

PODER 03 FUNDOS
ORGÃO 80 FUNDO MUNICIPAL DE EDUCAÇÃO
UNIDADE 01 FUNDO MUNICIPAL DE EDUCAÇÃO

Aplicação Programada	Proj/Ativ	Finalidade	Categoria	Detalhada	TotalGrupo	Total Categ.	Total Func.
F.R. - C.A.							
Manutenção do PNATE	12.361.1206.2027.0000						192.000,00
3 DESPESAS CORRENTE						192.000,00	
3 OUTRAS DESPESAS CORRENTES					192.000,00		
MATERIAL DE CONSUMO			3.3.90.30.00	5.000,00			
MATERIAL DE CONSUMO			3.3.90.30.00	75.000,00			
MATERIAL DE CONSUMO			3.3.90.30.00	10.000,00			
OUTROS SERVIÇOS DE TERCEIROS - PESSOA FÍSICA			3.3.90.36.00	5.000,00			
OUTROS SERVIÇOS DE TERCEIROS - PESSOA FÍSICA			3.3.90.36.00	35.000,00			
OUTROS SERVIÇOS DE TERCEIROS - PESSOA FÍSICA			3.3.90.36.00	10.000,00			
OUTROS SERVIÇOS DE TERCEIROS - PESSOA JURÍDICA			3.3.90.39.00	5.000,00			
OUTROS SERVIÇOS DE TERCEIROS - PESSOA JURÍDICA			3.3.90.39.00	33.000,00			
OUTROS SERVIÇOS DE TERCEIROS - PESSOA JURÍDICA			3.3.90.39.00	10.000,00			
CONTRIBUIÇÕES PREVIDENCIÁRIAS - SERVIÇOS DE TERCEIROS			3.3.90.47.18	2.000,00			
CONTRIBUIÇÕES PREVIDENCIÁRIAS - SERVIÇOS DE TERCEIROS			3.3.90.47.18	2.000,00			
Manutenção do PETE - Programa Estadual de Transporte Escolar (TRAN)	12.361.1206.2310.0000						66.000,00
3 DESPESAS CORRENTE						66.000,00	
3 OUTRAS DESPESAS CORRENTES					66.000,00		
MATERIAL DE CONSUMO			3.3.90.30.00	5.000,00			
MATERIAL DE CONSUMO			3.3.90.30.00	20.000,00			
OUTROS SERVIÇOS DE TERCEIROS - PESSOA FÍSICA			3.3.90.36.00	5.000,00			
OUTROS SERVIÇOS DE TERCEIROS - PESSOA FÍSICA			3.3.90.36.00	9.000,00			
OUTROS SERVIÇOS DE TERCEIROS - PESSOA JURÍDICA			3.3.90.39.00	5.000,00			
OUTROS SERVIÇOS DE TERCEIROS - PESSOA JURÍDICA			3.3.90.39.00	20.000,00			
CONTRIBUIÇÕES PREVIDENCIÁRIAS - SERVIÇOS DE TERCEIROS			3.3.90.47.18	1.000,00			
CONTRIBUIÇÕES PREVIDENCIÁRIAS - SERVIÇOS DE TERCEIROS			3.3.90.47.18	1.000,00			
Capacitação dos Servidores públicos	12.361.1208.2064.0000						5.000,00
3 DESPESAS CORRENTE						5.000,00	
3 OUTRAS DESPESAS CORRENTES					5.000,00		
MATERIAL DE CONSUMO			3.3.90.30.00	1.000,00			
OUTROS SERVIÇOS DE TERCEIROS - PESSOA FÍSICA			3.3.90.36.00	1.000,00			
OUTROS SERVIÇOS DE TERCEIROS - PESSOA JURÍDICA			3.3.90.39.00	2.000,00			
CONTRIBUIÇÕES PREVIDENCIÁRIAS - SERVIÇOS DE TERCEIROS			3.3.90.47.18	1.000,00			
Aquisição de Móveis e Equipamentos Diversos	12.361.1209.1051.0000						3.000,00
4 DESPESAS DE CAPITAL						3.000,00	
4 INVESTIMENTOS					3.000,00		
EQUIPAMENTOS E MATERIAL PERMANENTE			4.4.90.52.00	2.000,00			
EQUIPAMENTOS E MATERIAL PERMANENTE			4.4.90.52.00	1.000,00			
Manutenção do Programa Dinheiro Direto na Escola - PDDE	12.361.1209.2030.0000						11.000,00
3 DESPESAS CORRENTE						11.000,00	
3 OUTRAS DESPESAS CORRENTES					11.000,00		
MATERIAL DE CONSUMO			3.3.90.30.00	2.000,00			
MATERIAL DE CONSUMO			3.3.90.30.00	1.000,00			
OUTROS SERVIÇOS DE TERCEIROS - PESSOA FÍSICA			3.3.90.36.00	2.000,00			
OUTROS SERVIÇOS DE TERCEIROS - PESSOA FÍSICA			3.3.90.36.00	1.000,00			
OUTROS SERVIÇOS DE TERCEIROS - PESSOA JURÍDICA			3.3.90.39.00	2.000,00			
OUTROS SERVIÇOS DE TERCEIROS - PESSOA JURÍDICA			3.3.90.39.00	1.000,00			
CONTRIBUIÇÕES PREVIDENCIÁRIAS - SERVIÇOS DE TERCEIROS			3.3.90.47.18	1.000,00			
CONTRIBUIÇÕES PREVIDENCIÁRIAS - SERVIÇOS DE TERCEIROS			3.3.90.47.18	1.000,00			
Implantação e Manutenção das Olimpíadas Escolares	12.361.1210.2031.0000						33.000,00

**PREFEITURA MUNIC. DE BELÉM DE MARIA**

Rua Cel Manoel Carício - CNPJ:10.184.703/0001-70

Orçamento Programa - Exercício de 2021

Page 41

QUADRO AUXILIAR DE DETALHAMENTO DA DESPESA

PODER 03 FUNDOS
ORGÃO 80 FUNDO MUNICIPAL DE EDUCAÇÃO
UNIDADE 02 FUNDEB

Aplicação Programada	Proj/Ativ	Finalidade	Categoria	Detalhada	TotalGrupo	Total Categ.	Total Func.
			F.R. - C.A.				
Aquisição de Veículos, móveis e equipamentos diversos	12.361.1201.1036.0000						30.000,00
4	DESPEAS DE CAPIT					30.000,00	
4	INVESTIMENTOS				30.000,00		
	EQUIPAMENTOS E MATERIAL PERMANENTE		4.4.90.52.00	5.000,00			
	EQUIPAMENTOS E MATERIAL PERMANENTE		4.4.90.52.00	10.000,00			
	EQUIPAMENTOS E MATERIAL PERMANENTE		4.4.90.52.00	15.000,00			
Gestão Administrativa de Pessoal do Fundeb 70%	12.361.1201.2061.0000						7.249.000,00
3	DESPEAS CORREN					7.249.000,00	
1	PESSOAL E ENCARGOS SOCIAIS				7.249.000,00		
	CONTRATAÇÃO POR TEMPO DETERMINADO		3.1.90.04.00	5.000,00			
	CONTRATAÇÃO POR TEMPO DETERMINADO		3.1.90.04.00	2.250.000,00			
	CONTRATAÇÃO POR TEMPO DETERMINADO		3.1.90.04.00	230.000,00			
	OBRIGAÇÕES PATRONAIS		3.1.90.04.15	5.000,00			
	OBRIGAÇÕES PATRONAIS		3.1.90.04.15	400.000,00			
	OBRIGAÇÕES PATRONAIS		3.1.90.04.15	140.000,00			
	VENCIMENTOS E VANTAGENS FIXAS - PESSOAL CIVIL		3.1.90.11.00	566.000,00			
	VENCIMENTOS E VANTAGENS FIXAS - PESSOAL CIVIL		3.1.90.11.00	2.590.000,00			
	VENCIMENTOS E VANTAGENS FIXAS - PESSOAL CIVIL		3.1.90.11.00	300.000,00			
	OBRIGAÇÕES PATRONAIS		3.1.90.13.00	195.000,00			
	OBRIGAÇÕES PATRONAIS		3.1.90.13.00	500.000,00			
	OBRIGAÇÕES PATRONAIS		3.1.90.13.00	65.000,00			
	OUTRAS DESPEAS VARIÁVEIS - PESSOAL CIVIL		3.1.90.16.00	1.000,00			
	DESPEAS DE EXERCÍCIOS ANTERIORES		3.1.90.92.00	1.000,00			
	INDENIZAÇÕES E RESTITUIÇÕES TRABALHISTAS		3.1.90.94.00	1.000,00			
Gestão Administrativa de Pessoal do Fundeb 30%	12.361.1201.2062.0000						1.247.000,00
3	DESPEAS CORREN					1.247.000,00	
1	PESSOAL E ENCARGOS SOCIAIS				1.247.000,00		
	CONTRATAÇÃO POR TEMPO DETERMINADO		3.1.90.04.00	5.000,00			
	CONTRATAÇÃO POR TEMPO DETERMINADO		3.1.90.04.00	400.000,00			
	CONTRATAÇÃO POR TEMPO DETERMINADO		3.1.90.04.00	42.000,00			
	OBRIGAÇÕES PATRONAIS		3.1.90.04.15	1.000,00			
	OBRIGAÇÕES PATRONAIS		3.1.90.04.15	87.000,00			
	OBRIGAÇÕES PATRONAIS		3.1.90.04.15	10.000,00			
	VENCIMENTOS E VANTAGENS FIXAS - PESSOAL CIVIL		3.1.90.11.00	5.000,00			
	VENCIMENTOS E VANTAGENS FIXAS - PESSOAL CIVIL		3.1.90.11.00	500.000,00			
	VENCIMENTOS E VANTAGENS FIXAS - PESSOAL CIVIL		3.1.90.11.00	68.000,00			
	OBRIGAÇÕES PATRONAIS		3.1.90.13.00	1.000,00			
	OBRIGAÇÕES PATRONAIS		3.1.90.13.00	100.000,00			
	OBRIGAÇÕES PATRONAIS		3.1.90.13.00	25.000,00			
	OUTRAS DESPEAS VARIÁVEIS - PESSOAL CIVIL		3.1.90.16.00	1.000,00			
	DESPEAS DE EXERCÍCIOS ANTERIORES		3.1.90.92.00	1.000,00			
	INDENIZAÇÕES E RESTITUIÇÕES TRABALHISTAS		3.1.90.94.00	1.000,00			
Manutenção das Atividades Gerais do Ensino Fundamental - Fundeb	12.361.1201.2063.0000						1.404.000,00
3	DESPEAS CORREN					1.404.000,00	

**PREFEITURA MUNIC. DE BELÉM DE MARIA**

Rua Cel Manoel Carício - CNPJ:10.184.703/0001-70

Orçamento Programa - Exercício de 2021

Page 42

QUADRO AUXILIAR DE DETALHAMENTO DA DESPESA

PODER 03 FUNDOS
ORGÃO 80 FUNDO MUNICIPAL DE EDUCAÇÃO
UNIDADE 02 FUNDEB

Aplicação Programada	Proj/Ativ	Finalidade	Categoria	Detalhada	TotalGrupo	Total Categ.	Total Func.
F.R. - C.A.							
Manutenção das Atividades Gerais do Ensino Fundamental - Fundeb	12.361.1201.2063.0000						1.404.000,00
3	DESPESAS CORRENTE					1.404.000,00	
3	OUTRAS DESPESAS CORRENTES				1.404.000,00		
	DIÁRIAS NO PAIS		3.3.90.14.14	10.000,00			
	MATERIAL DE CONSUMO		3.3.90.30.00	10.000,00			
	MATERIAL DE CONSUMO		3.3.90.30.00	1.035.000,00			
	MATERIAL DE CONSUMO		3.3.90.30.00	10.000,00			
	OUTROS SERVIÇOS DE TERCEIROS - PESSOA FÍSICA		3.3.90.36.00	5.000,00			
	OUTROS SERVIÇOS DE TERCEIROS - PESSOA FÍSICA		3.3.90.36.00	50.000,00			
	OUTROS SERVIÇOS DE TERCEIROS - PESSOA FÍSICA		3.3.90.36.00	10.000,00			
	OUTROS SERVIÇOS DE TERCEIROS - PESSOA JURÍDICA		3.3.90.39.00	50.000,00			
	OUTROS SERVIÇOS DE TERCEIROS - PESSOA JURÍDICA		3.3.90.39.00	200.000,00			
	OUTROS SERVIÇOS DE TERCEIROS - PESSOA JURÍDICA		3.3.90.39.00	10.000,00			
	CONTRIBUIÇÕES PREVIDENCIÁRIAS - SERVIÇOS DE TERCEIROS		3.3.90.47.18	1.000,00			
	CONTRIBUIÇÕES PREVIDENCIÁRIAS - SERVIÇOS DE TERCEIROS		3.3.90.47.18	5.000,00			
	CONTRIBUIÇÕES PREVIDENCIÁRIAS - SERVIÇOS DE TERCEIROS		3.3.90.47.18	5.000,00			
	DESPESAS DE EXERCÍCIOS ANTERIORES		3.3.90.92.00	2.000,00			
	DESPESAS DE EXERCÍCIOS ANTERIORES		3.3.90.92.00	1.000,00			
Manutenção da Educação Infantil	12.365.1201.2065.0000						12.000,00
3	DESPESAS CORRENTE					12.000,00	
1	PESSOAL E ENCARGOS SOCIAIS				3.000,00		
	CONTRATAÇÃO POR TEMPO DETERMINADO		3.1.90.04.00	1.000,00			
	OBRIGAÇÕES PATRONAIS		3.1.90.04.15	500,00			
	VENCIMENTOS E VANTAGENS FIXAS - PESSOAL CIVIL		3.1.90.11.00	1.000,00			
	OBRIGAÇÕES PATRONAIS		3.1.90.13.00	500,00			
3	OUTRAS DESPESAS CORRENTES				9.000,00		
	DIÁRIAS NO PAIS		3.3.90.14.14	1.000,00			
	MATERIAL DE CONSUMO		3.3.90.30.00	2.000,00			
	MATERIAL DE CONSUMO		3.3.90.30.00	1.000,00			
	OUTROS SERVIÇOS DE TERCEIROS - PESSOA FÍSICA		3.3.90.36.00	1.000,00			
	OUTROS SERVIÇOS DE TERCEIROS - PESSOA FÍSICA		3.3.90.36.00	1.000,00			
	OUTROS SERVIÇOS DE TERCEIROS - PESSOA JURÍDICA		3.3.90.39.00	1.000,00			
	OUTROS SERVIÇOS DE TERCEIROS - PESSOA JURÍDICA		3.3.90.39.00	1.000,00			
	CONTRIBUIÇÕES PREVIDENCIÁRIAS - SERVIÇOS DE TERCEIROS		3.3.90.47.18	1.000,00			
Gestão Administrativa de Pessoal do EJA - Educação Jovens e Adultos	12.366.1207.2066.0000						2.000,00
3	DESPESAS CORRENTE					2.000,00	
1	PESSOAL E ENCARGOS SOCIAIS				2.000,00		
	CONTRATAÇÃO POR TEMPO DETERMINADO		3.1.90.04.00	500,00			
	OBRIGAÇÕES PATRONAIS		3.1.90.04.15	500,00			
	VENCIMENTOS E VANTAGENS FIXAS - PESSOAL CIVIL		3.1.90.11.00	500,00			
	OBRIGAÇÕES PATRONAIS		3.1.90.13.00	500,00			
Manutenção do EJA - Educação Jovens e Adultos	12.366.1207.2067.0000						1.450.413,55
3	DESPESAS CORRENTE					1.450.413,55	
3	OUTRAS DESPESAS CORRENTES				1.450.413,55		
	MATERIAL DE CONSUMO		3.3.90.30.00	3.000,00			
	MATERIAL DE CONSUMO		3.3.90.30.00	1.000,00			
	OUTROS SERVIÇOS DE TERCEIROS - PESSOA FÍSICA		3.3.90.36.00	3.000,00			
	OUTROS SERVIÇOS DE TERCEIROS - PESSOA FÍSICA		3.3.90.36.00	1.000,00			
	OUTROS SERVIÇOS DE TERCEIROS - PESSOA JURÍDICA		3.3.90.39.00	1.206.413,55			
	OUTROS SERVIÇOS DE TERCEIROS - PESSOA JURÍDICA		3.3.90.39.00	65.000,00			
	OUTROS SERVIÇOS DE TERCEIROS - PESSOA JURÍDICA		3.3.90.39.00	170.000,00			
	CONTRIBUIÇÕES PREVIDENCIÁRIAS - SERVIÇOS DE TERCEIROS		3.3.90.47.18	1.000,00			



PREFEITURA MUNIC. DE BELÉM DE MARIA

Rua Cel Manoel Caricio - CNPJ:10.184.703/0001-70

Orçamento Programa - Exercício de 2021

Page 43

QUADRO AUXILIAR DE DETALHAMENTO DA DESPESA

PODER 03 FUNDOS
ORGÃO 80 FUNDO MUNICIPAL DE EDUCAÇÃO
UNIDADE 02 FUNDEB

Aplicação Programada	Proj/Ativ	Finalidade	Categoria	Detalhada	TotalGrupo	Total Categ.	Total Func.
		F.R. - C.A.					
Manutenção do EJA - Educação Jovens e Adultos	12.366.1207.2067.0000						1.450.413,55
TOTAL							11.394.413,55



PREFEITURA MUNICIPAL DE BELÉM DE MARIA

Rua Cel Manoel Carício - CNPJ:10.184.703/0001-70

Orçamento Programa - Exercício de 2021

QDD - Orçamento Criança e Adolescente (OCA)

Entidade: 4 Fundo Munic.dos Direitos da Criança do Adolescente

Função 08 Assistência Social
Subfunção 243 Assistência à Criança e ao Adolescente

Área de atuação 3.4 Assistência Social

Subárea de atuação 3.4.1 Assistência à Criança e ao Adolescente

Ficha Fonte de Rec.	Cód. Local	Cód. Aplicação	Func. Programática	Fonte STN	Descrição Funcional	Categ. Econômica	Tipo OCA	Índice de Proporcionalidade (A)	Dotação	
									Valor Orçado (B)	Valor Ponderado (C = BxA)
631	034040	001001	08.243.0810.2089.0000	1.001.0000	Gestão Administrativa do FUMDICA	3.1.90.04.00	EXC	1	1.000,00	1.000,00
632	034040	001001	08.243.0810.2089.0000	1.001.0000	Gestão Administrativa do FUMDICA	3.1.90.04.15	EXC	1	500,00	500,00
633	034040	001001	08.243.0810.2089.0000	1.001.0000	Gestão Administrativa do FUMDICA	3.1.90.11.00	EXC	1	1.000,00	1.000,00
634	034040	001001	08.243.0810.2089.0000	1.001.0000	Gestão Administrativa do FUMDICA	3.1.90.13.00	EXC	1	500,00	500,00
635	034040	001001	08.243.0810.2090.0000	1.001.0000	Manutenção das Atividades Gerais do FUMDICA	3.3.90.30.00	EXC	1	1.000,00	1.000,00
636	034040	001001	08.243.0810.2090.0000	1.001.0000	Manutenção das Atividades Gerais do FUMDICA	3.3.90.36.00	EXC	1	1.000,00	1.000,00
637	034040	001001	08.243.0810.2090.0000	1.001.0000	Manutenção das Atividades Gerais do FUMDICA	3.3.90.39.00	EXC	1	20.000,00	20.000,00
638	034040	001001	08.243.0810.2091.0000	1.001.0000	Manutenção das Atividades do Conselho Municipal de Defesa do Adolescente	3.3.90.14.14	EXC	1	35.000,00	35.000,00
639	034040	001001	08.243.0810.2091.0000	1.001.0000	Manutenção das Atividades do Conselho Municipal de Defesa do Adolescente	3.3.90.30.00	EXC	1	10.000,00	10.000,00
640	034040	001001	08.243.0810.2091.0000	1.001.0000	Manutenção das Atividades do Conselho Municipal de Defesa do Adolescente	3.3.90.36.00	EXC	1	5.000,00	5.000,00

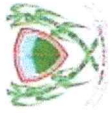

PREFEITURA MUNICIPAL DE BELÉM DE MARIA

Rua Cel Manoel Carício - CNPJ:10.184.703/0001-70

Orçamento Programa - Exercício de 2021

QDD - Orçamento Criança e Adolescente (OCA)

Entidade: 4 Fundo Munic.dos Direitos da Criança do Adolescente

Função 08 Assistência Social
Subfunção 243 Assistência à Criança e ao Adolescente

Área de atuação 3.4 Assistência Social

Subárea de atuação 3.4.1 Assistência à Criança e ao Adolescente

Ficha	Cód. Local	Func. Programática	Descrição Funcional	Tipo OCA	Índice de Proporcionalidade (A)	Dotação	
						Valor Orçado (B)	Valor Ponderado (C = BxA)
641	034040	08.243.0810.2091.0000	Manutenção das Atividades do Conselho Municipal de Defesa dos				5.000,00
001 00 1	001 001	1.001.0000	3.3.90.39.00				

Total da Subárea 80.000,00

80.000,00



PREFEITURA MUNICIPAL DE BELÉM DE MARIA

Rua Cel Manoel Carício - CNPJ:10.184.703/0001-70

Orçamento Programa - Exercício de 2021

QDD - Orçamento Criança e Adolescente (OCA)

Total Geral	80.000,00	80.000,00
--------------------	------------------	------------------

**PREFEITURA MUNIC. DE BELÉM DE MARIA**

Rua Cel Manoel Carício - CNPJ:10.184.703/0001-70

Orçamento Programa - Exercício de 2021

Page 1

COMPATIBILIDADE DO ORÇAMENTO COM AS METAS FISCAIS DA LDO

Art.5º Inciso I, LRF

ESPECIFICAÇÃO	LDO 2021		ORÇAMENTO 2021		Variação (%)
	Valor Corrente (a)	Valor Constante	Valor Corrente (b)	Valor Constante	
Receita Total	34.459.000,00	33.218.476,00	34.459.000,00	33.218.476,00	0,00
Receita Primárias (I)	34.448.000,00	33.207.872,00	34.448.000,00	33.207.872,00	0,00
Despesa Total	34.459.000,00	33.218.476,00	34.459.000,00	33.218.476,00	0,00
Despesa Primárias (II)	34.094.000,00	32.866.616,00	34.094.000,00	32.866.616,00	0,00
Resultado Primário (III) = (I- II)	354.000,00	341.256,00	354.000,00	341.256,00	0,00
Resultado Nominal	52.000,00	50.128,00	52.000,00	50.128,00	0,00
Dívida Pública Consolidada	8.973.000,00	8.649.972,00	8.973.000,00	8.649.972,00	0,00
Dívida Consolidada Líquida	4.821.000,00	4.647.444,00	4.821.000,00	4.647.444,00	0,00

Cenário macroeconômico considerado:

VARIÁVEL	2021
IPCA (% anual)	3,60