

Lei Nº 846 de 14 de  
Novembro de 2022

# LOA 2023



Prefeitura Municipal

**BELÉM DE MARIA**

SERIEDADE E TRABALHO





LEI Nº 846, DE 14 DE NOVEMBRO DE 2022.

**Estima a receita e fixa a despesa do Orçamento do Município para o exercício financeiro de 2023.**

O Prefeito do Município de Belém de Maria, Estado de Pernambuco, no uso de suas atribuições constitucionais legais, faço saber que a Câmara Municipal aprovou e eu sanciono e promulgo a seguinte lei:

Art. 1º. Fica estimada a receita e fixada a despesa do Município para o exercício financeiro de 2023, na importância de R\$ 44.030.000,00 (Quarenta e Quatro Milhões e Trinta Mil Reais), discriminadas pelos anexos integrantes desta Lei.

Art. 2º. A Receita será realizada mediante arrecadação de tributos, rendas e outras fontes de receitas correntes e de capital, na forma da legislação em vigor e das especificações constantes do anexo n.º 02 da Lei n.º 4.320/64, com o seguinte desdobramento:

CODIGO		PREVISTO
11	IMPOSTOS, TAXAS E CONTRIBUIÇÕES DE MELHORIA	2.434.097,10
12	CONTRIBUIÇÕES	53.000,00
13	RECEITA PATRIMONIAL	25.500,00
18	RECEITA DE SERVIÇOS	152.000,00
17	TRANSFERÊNCIAS CORRENTES	34.035.402,90
19	OUTRAS RECEITAS CORRENTES	40.000,00
24	TRANSFERÊNCIAS DE CAPITAL	7.290.000,00
99	RECURSOS ARRECADADOS EM EXERCÍCIOS ANTERIORES	
<b>TOTAL</b>		<b>44.030.000,00</b>

### CERTIDÃO DE PUBLICAÇÃO

CERTIFICO QUE ESTE DOCUMENTO FOI PUBLICADO NO MURAL DA PREFEITURA MUNICIPAL DE BELÉM DE MARIA/PE  
em 19/11/2022

Assinatura - Carimbo



Art. 3º. A Despesa será realizada segundo a discriminação dos quadros, programa de trabalho e natureza da despesa, integrantes desta Lei, que apresentam o seguinte desdobramento:

FUNÇÃO		DOTAÇÃO
01	Legislativa	2.064.000,00
04	Administração	5.621.811,81
08	Assistência Social	2.107.000,00
09	Previdência Social	122.000,00
10	Saúde	10.623.745,50
12	Educação	15.558.242,50
13	Cultura	1.728.500,00
15	Urbanismo	3.027.000,00
17	Saneamento	12.000,00
18	Gestão Ambiental	169.000,00
20	Agricultura	262.000,00
25	Energia	200.000,00
26	Transporte	76.500,00
27	Desporto e Lazer	24.000,00
28	Encargos Especiais	2.029.200,19
99	Reserva de Contingência	403.000,00
<b>TOTAL</b>		<b>44.030.000,00</b>

RESUMO DO TOTAL ORÇADO POR ORGÃO			
01 01	CORPO DELIBERATIVO DA SECRETARIA DA CAMARA	R\$	2.064.000,00
02 01	GABINETE DO PREFEITO	R\$	1.206.000,00
02 02	SECRETARIA MUN DE GOVERNO PLANEJ GEST E RELAC. INSTITUCIONAIS	R\$	750.854,58
02 03	SECRETARIA MUNICIPAL DE ADMINISTRAÇÃO	R\$	2.089.595,84
02 04	SECRETARIA MUNICIPAL DE FINANÇAS	R\$	2.273.135,00
02 05	SECRETARIA MUNICIPAL DE EDUCAÇÃO	R\$	21.000,00
02 06	SECRETARIA MUNIC. DE ESPORTES, CULTURA, TURISMO E JUVENTUDE	R\$	1.703.500,00
02 07	SECRETARIA MUNICIPAL DE SAÚDE	R\$	9.000,00
02 08	SECRETARIA MUNICIPAL DE DESENV. SOCIAL E DIREITOS HUMANOS	R\$	375.000,00
02 09	SECRETARIA MUNICIPAL DE OBRAS INFRAESTRUTURA	R\$	4.602.000,00
02 10	SECRETARIA DE AGRICULTURA, MEIO AMBIENTE E DESENVOLVIMENTO	R\$	258.000,00
02 11	SECRETARIA DE TRANSPORTE	R\$	11.500,00
03 10	FUNDO MUNICIPAL DE SAÚDE	R\$	10.614.745,50
03 20	FUNDO MUNICIPAL DE ASSISTÊNCIA SOCIAL	R\$	1.368.000,00
03 40	FUNDO MUN DE DEFESA DOS DIREITOS DA CRIANÇA E DO ADOLESCENTE	R\$	80.000,00
03 50	FUNDO DE DESENVOLVIMENTO MUNICIPAL - FDM BELEM DE MARIA	R\$	850.000,00
03 60	FUNDO MUNICIPAL DOS DIREITOS A PESSOA IDOSA - FMDI	R\$	6.000,00
03 70	FUNDO MUNICIPAL DO MEIO AMBIENTE - FMMA	R\$	14.000,00
03 80	FUNDO MUNICIPAL DE EDUCAÇÃO	R\$	12.414.242,50
03 81	COMPLEMENTAÇÃO DA UNIÃO - FUNDEB	R\$	1.943.000,00
03 90	FUNDO DE EDUCAÇÃO RECURSOS VINCULADOS	R\$	1.180.000,00
04 10	CONSÓRCIO DE MUNICÍOS DO AGRESTEMATA SUL - PE	R\$	216.458,58
<b>TOTAL</b>		<b>R\$</b>	<b>44.030.000,00</b>

Art. 4º O Poder Executivo é autorizado, nos termos da Constituição Federal, da Lei Federal nº 4.320/64 e da Lei Municipal nº. 842/2022, Lei das Diretrizes Orçamentária, a:



I – abrir créditos adicionais suplementares, mediante decreto, até o limite correspondente a 40% (quarenta por cento) do total da despesa fixada na presente Lei, nos termos dos arts. 7º e 43 da Lei Federal nº 4.320 de 17 de março de 1964, com finalidade de atender insuficiência de dotações estabelecidas na presente Lei em créditos adicionais e inserir categoria econômica, grupo de natureza de despesa, modalidade de aplicação e fonte de recursos na programação de cada ação (projeto, atividade e operação especial).

II – abrir créditos suplementares até o limite consignado sob a denominação de Reserva de Contingência em conformidade com o disposto na Lei de Diretrizes Orçamentária;

III - realizar operações de crédito até o limite estabelecido pela legislação em vigor.

IV – contingenciar parte das dotações, quando a realização da receita demonstrar se aquém da prevista, comprometendo assim, os resultados nominal e primário estabelecidos nesta Lei.

Art 5º. Excluem do limite estabelecido no artigo anterior, suplementações de dotações do mesmo grupo, para atendimento das despesas conforme o Art. 23º, §2º, da Lei de Diretrizes Orçamentária para 2023.

Art. 6º. Nas autorizações e aberturas de créditos adicionais, além dos recursos indicados no § 1º do art. 43 da Lei nº 4.320 de 17 de março de 1964, para cobertura das respectivas despesas, considerar-se-ão os resultados de convênios celebrados ou reativados e não computados na receita prevista na Lei Orçamentária Anual de 2023.

Art. 7º. Os créditos adicionais suplementares que se destinarem ao reforço das dotações do grupo de pessoal e encargos sociais e fontes de recursos dos órgãos e entidades da administração indireta, inclusive fundos serão abertos através de decreto do Poder Executivo não tendo vinculação ao percentual disposto no art. 4º, inciso I, desta Lei.

Art. 8º. Os créditos adicionais suplementares que apresentarem como fontes de financiamento recursos provenientes de convênios a fundo perdido, operações de crédito e transferências voluntárias e recursos provenientes de excesso de arrecadação, ou superávit financeiro, até o limite do total apurado, individualizado por fontes de recursos, observada a vinculação de que trata o parágrafo único do art. 8º da Lei Complementar nº 101, de 04 de maio de 2000, serão abertos através de decreto do Poder Executivo.

Art. 9º. Para efeito da execução orçamentária, o remanejamento e a inclusão dos elementos em cada grupo de natureza de despesa de ações constantes da presente Lei e de créditos adicionais, serão efetuados mediante registro contábil diretamente no sistema de execução financeira do orçamento, independentemente de formalização legal específica.



Art. 10. Os ajustes entre categoria econômica, grupo de natureza de despesa, modalidade de aplicação e fonte de recursos de dotações constantes de uma mesma ação, aprovados na Lei Orçamentária e em seus créditos adicionais, serão formalizados através de Portaria da Secretaria da Fazenda e/ou da Administração, por não constituírem mudança de categoria de programação, na forma do art. 167, inciso VI da Constituição Federal de 1988.

Art. 11. O Poder Executivo poderá, mediante decreto, transpor, remanejar, transferir ou utilizar, total ou parcialmente, as dotações orçamentárias aprovadas nesta Lei em seus créditos adicionais em decorrência da extinção, transformação, transferência, incorporação ou desmembramento de órgãos e entidades, bem como de alterações de suas competências ou atribuições, mantida a estrutura programática, expressa por categoria de programação.

Art. 12. Para cumprimento do § 2º do art. 167 da Constituição Federal, os créditos especiais e extraordinários autorizados nos últimos quatro meses de 2022, reabertos no exercício de 2023, poderão ter a classificação orçamentária ajustada para compatibilizar com o orçamento vigente, não sendo computados nos limites estabelecidos no inciso I do art. 7º da presente Lei.

Art. 13 - A presente Lei entra em vigor na data de sua publicação, contando-se seus efeitos a partir do dia 02 janeiro de 2023.

Art. 14 - Revogam-se as disposições em contrário.

Gabinete do Prefeito, 14 de Novembro de 2022.

Rolph Eber Casale Junior

-Prefeito-



# PREFEITURA MUNIC. DE BELÉM DE MARIA

Rua Cel Manoel Carício

10.184.703/0001-70

Exercício: 2023

## RECEITA PREVISTA

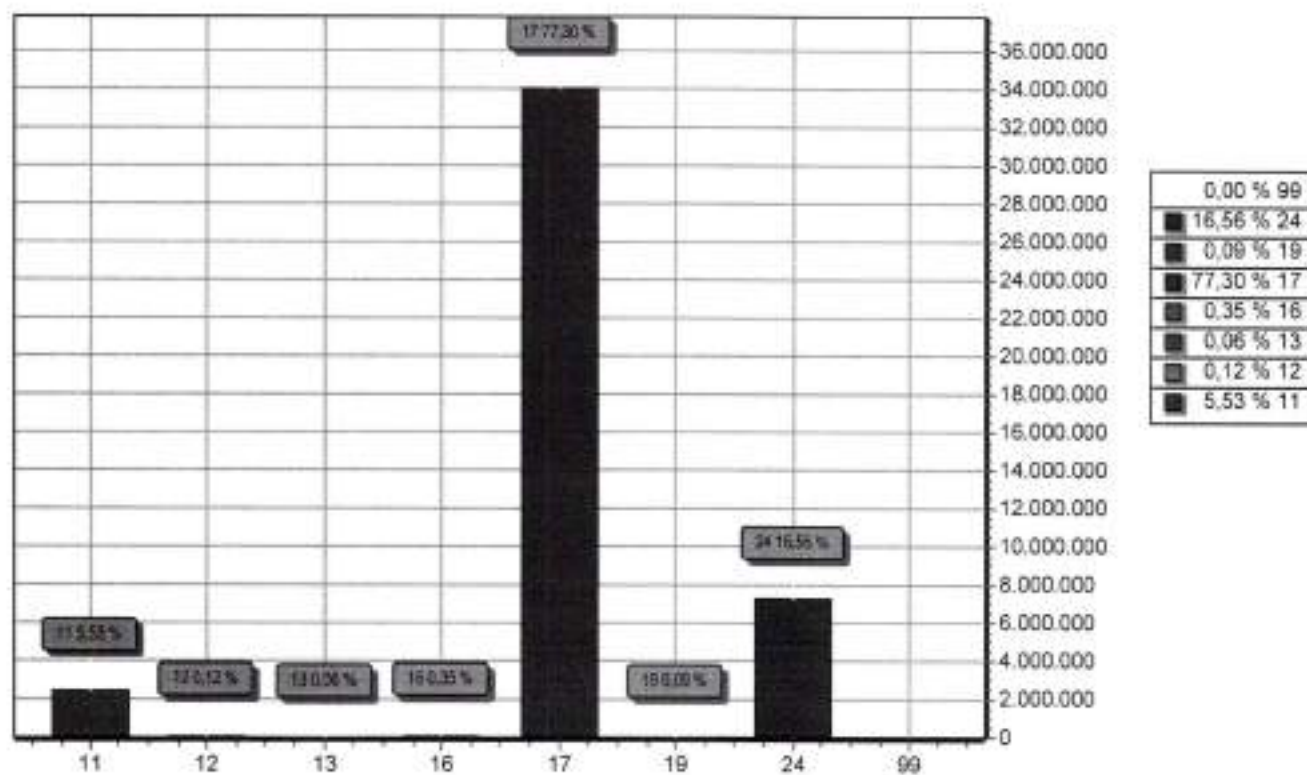

CODIGO		PREVISTO
11	IMPOSTOS, TAXAS E CONTRIBUIÇÕES DE MELHORIA	2.434.097,10
12	CONTRIBUIÇÕES	53.000,00
13	RECEITA PATRIMONIAL	25.500,00
16	RECEITA DE SERVIÇOS	152.000,00
17	TRANSFERÊNCIAS CORRENTES	34.035.402,90
19	OUTRAS RECEITAS CORRENTES	40.000,00
24	TRANSFERÊNCIAS DE CAPITAL	7.290.000,00
99	RECURSOS ARRECADADOS EM EXERCÍCIOS ANTERIORES	
<b>TOTAL</b>		<b>44.030.000,00</b>



# PREFEITURA MUNIC. DE BELÉM DE MARIA

Rua Cel Manoel Carício

10.184.703/0001-70

Exercício: 2023

## DESPESA ORÇADA POR FUNÇÃO

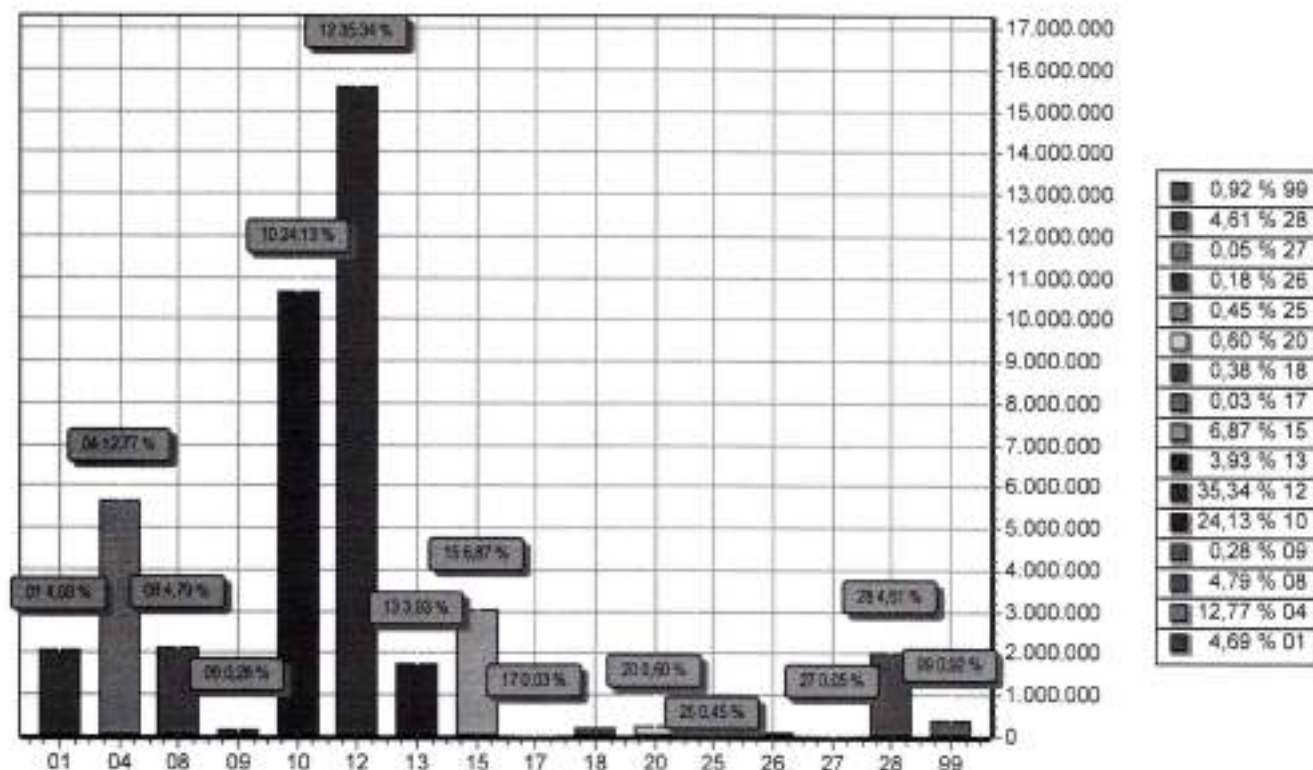

FUNÇÃO	DOTAÇÃO
01 Legislativa	2.064.000,00
04 Administração	5.621.811,81
08 Assistência Social	2.107.000,00
09 Previdência Social	122.000,00
10 Saúde	10.623.745,50
12 Educação	15.558.242,50
13 Cultura	1.728.500,00
15 Urbanismo	3.027.000,00
17 Saneamento	12.000,00
18 Gestão Ambiental	169.000,00
20 Agricultura	262.000,00
25 Energia	200.000,00
26 Transporte	78.500,00
27 Desporto e Lazer	24.000,00
28 Encargos Especiais	2.029.200,19
99 Reserva de Contingência	403.000,00
<b>TOTAL</b>	<b>44.030.000,00</b>



# PREFEITURA MUNIC. DE BELÉM DE MARIA

Rua Cel Manoel Carício

10.184.703/0001-70

Exercício: 2023

## DESPESA ORÇADA POR GRUPO

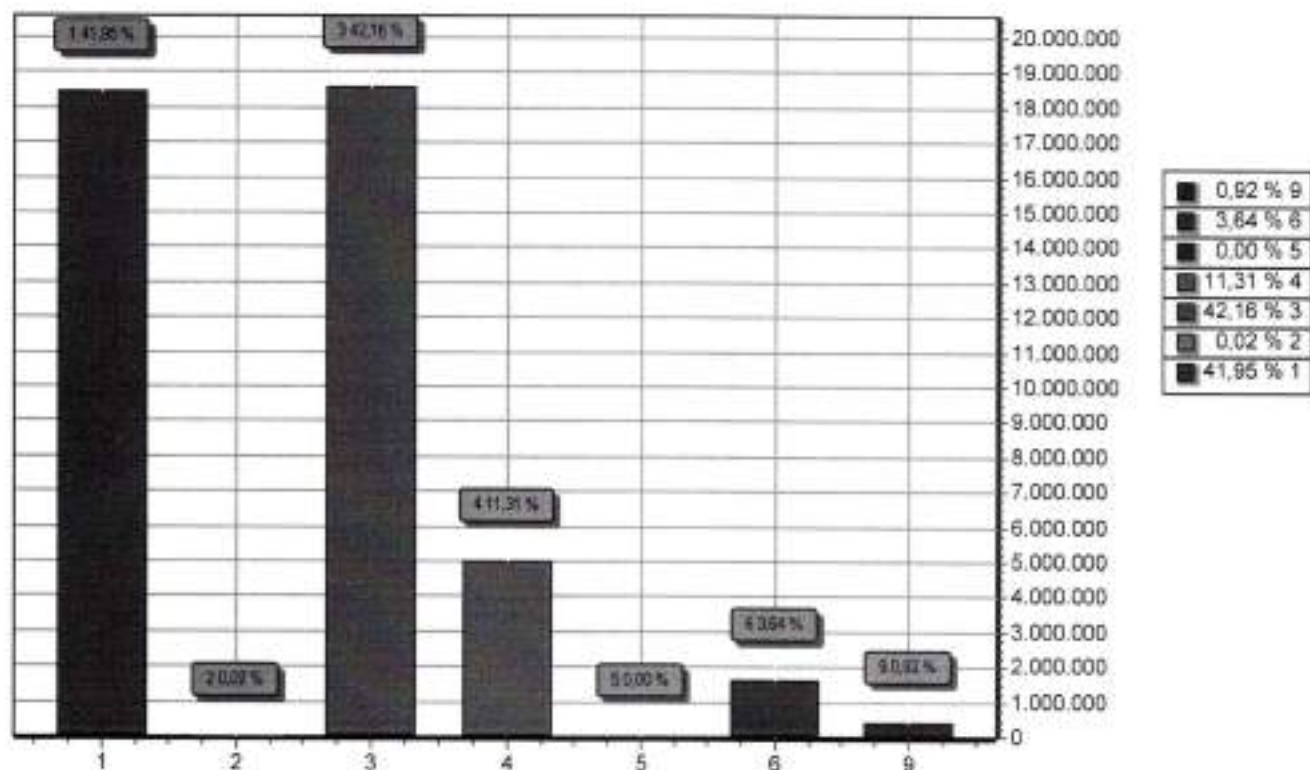

GRUPO		DOTAÇÃO
1	PESSOAL E ENCARGOS SOCIAIS	18.470.429,63
2	JUROS E ENCARGOS DA DÍVIDA	10.000,00
3	OUTRAS DESPESAS CORRENTES	18.562.488,23
4	INVESTIMENTOS	4.978.881,95
5	INVERSÕES FINANCEIRAS	2.000,00
6	AMORTIZAÇÃO DA DÍVIDA	1.603.200,19
9	RESERVA DE CONTINGÊNCIA	403.000,00
TOTAL		44.030.000,00





# PREFEITURA MUNIC. DE BELÉM DE MARIA

Rua Cel Manoel Carício - CNPJ: 10.184.703/0001-70

Orçamento Programa - Exercício de 2023

## TABELA EXPLICATIVA - LEGISLAÇÃO DA RECEITA

(Inc. III, § 1º, Art.2º)

Código	Discriminação	Legislação
1000.00.0.0.00	RECEITAS CORRENTES	
1100.00.0.0.00	IMPOSTOS, TAXAS E CONTRIBUIÇÕES DE MELHORIA	
1110.00.0.0.00	IMPOSTOS	
1112.00.0.0.00	IMPOSTOS SOBRE O PATRIMÔNIO	
1112.50.0.0.00	IMPOSTO SOBRE A PROPRIEDADE PREDIAL E TERRITORIAL URBANA	
1112.50.0.1.00	IMPOSTO SOBRE A PROPRIEDADE PREDIAL E TERRITORIAL URBANA - P	
1112.50.0.1.01	IPTU - PRINCIPAL	Constituição Federal (CF), art. 156, I; Lei Federal nº 5.172, de 25 de outubro de 1966 (CTN), art. 32, e Código Tributário Municipal (CTM).
1112.50.0.1.02	IPTU - EDUCAÇÃO	Constituição Federal (CF), art. 156, I; Lei Federal nº 5.172, de 25 de outubro de 1966 (CTN), art. 32, e Código Tributário Municipal (CTM).
1112.50.0.1.03	IPTU - SAÚDE	Constituição Federal (CF), art. 156, I; Lei Federal nº 5.172, de 25 de outubro de 1966 (CTN), art. 32, e Código Tributário Municipal (CTM).
1112.50.0.2.00	IMPOSTO SOBRE A PROPRIEDADE PREDIAL E TERRITORIAL URBANA - M	
1112.50.0.2.01	IPTU - MULTAS E JUROS - PRINCIPAL	Constituição Federal (CF), art. 156, I; Lei Federal nº 5.172, de 25 de outubro de 1966 (CTN), art. 32, e Código Tributário Municipal (CTM).
1112.50.0.2.02	IPTU - MULTAS E JUROS - EDUCAÇÃO	Constituição Federal (CF), art. 156, I; Lei Federal nº 5.172, de 25 de outubro de 1966 (CTN), art. 32, e Código Tributário Municipal (CTM).
1112.50.0.2.03	IPTU - MULTAS E JUROS - SAÚDE	Constituição Federal (CF), art. 156, I; Lei Federal nº 5.172, de 25 de outubro de 1966 (CTN), art. 32, e Código Tributário Municipal (CTM).
1112.50.0.3.00	IMPOSTO SOBRE A PROPRIEDADE PREDIAL E TERRITORIAL URBANA - D	
1112.50.0.3.01	IPTU - DÍVIDA ATIVA - PRINCIPAL	Constituição Federal (CF), art. 156, I; Lei Federal nº 5.172, de 25 de outubro de 1966 (CTN), art. 32, e Código Tributário Municipal (CTM).
1112.50.0.3.02	IPTU - DÍVIDA ATIVA - EDUCAÇÃO	Constituição Federal (CF), art. 156, I; Lei Federal nº 5.172, de 25 de outubro de 1966 (CTN), art. 32, e Código Tributário Municipal (CTM).
1112.50.0.3.03	IPTU - DÍVIDA ATIVA - SAÚDE	Constituição Federal (CF), art. 156, I; Lei Federal nº 5.172, de 25 de outubro de 1966 (CTN), art. 32, e Código Tributário Municipal (CTM).



# PREFEITURA MUNICIPAL DE BELÉM DE MARIA

Rua Cel Manoel Carício - CNPJ: 10.184.703/0001-70

Orçamento Programa - Exercício de 2023

## TABELA EXPLICATIVA - LEGISLAÇÃO DA RECEITA

(Inc. III, § 1º, Art.2º)

Codigo	Discriminação	Legislação
1112.50.0.4.00	IMPOSTO SOBRE A PROPRIEDADE PREDIAL E TERRITORIAL URBANA - D	
1112.50.0.4.01	IPTU - MULTAS E JUROS DA DÍVIDA ATIVA - PRINCIPAL	Constituição Federal (CF), art. 156, I; Lei Federal nº 5.172, de 25 de outubro de 1966 (CTN), art. 32; e Código Tributário Municipal (CTM).
1112.50.0.4.02	IPTU - MULTAS E JUROS DA DÍVIDA ATIVA - EDUCAÇÃO	Constituição Federal (CF), art. 156, I; Lei Federal nº 5.172, de 25 de outubro de 1966 (CTN), art. 32; e Código Tributário Municipal (CTM).
1112.50.0.4.03	IPTU - MULTAS E JUROS DA DÍVIDA ATIVA - SAÚDE	Constituição Federal (CF), art. 156, I; Lei Federal nº 5.172, de 25 de outubro de 1966 (CTN), art. 32; e Código Tributário Municipal (CTM).
1112.53.0.0.00	IMPOSTOS SOBRE TRANSMISSÃO "INTER VIVOS" DE BENS IMÓVEIS E D	
1112.53.0.1.00	IMPOSTOS SOBRE TRANSMISSÃO "INTER VIVOS" DE BENS IMÓVEIS E D	
1112.53.0.1.01	ITBI - PRINCIPAL	Constituição Federal (CF), art. 156, II; Lei Federal nº 5.172, de 25 de outubro de 1966 (CTN), art. 35; e Código Tributário Municipal (CTM).
1112.53.0.1.02	ITBI - EDUCAÇÃO	Constituição Federal (CF), art. 156, II; Lei Federal nº 5.172, de 25 de outubro de 1966 (CTN), art. 35; e Código Tributário Municipal (CTM).
1112.53.0.1.03	ITBI - SAÚDE	Constituição Federal (CF), art. 156, II; Lei Federal nº 5.172, de 25 de outubro de 1966 (CTN), art. 35; e Código Tributário Municipal (CTM).
1113.00.0.0.00	IMPOSTOS SOBRE A RENDA E PROVENTOS DE QUALQUER NATUREZA	
1113.03.0.0.00	IMPOSTO SOBRE A RENDA - RETIDO NA FONTE	
1113.03.1.0.00	IMPOSTO SOBRE A RENDA - RETIDO NA FONTE - TRABALHO	
1113.03.1.1.00	IMPOSTO SOBRE A RENDA - RETIDO NA FONTE - TRABALHO - PRINCIP	
1113.03.1.1.01	IRRF - TRABALHO - PRINCIPAL	Constituição Federal, art. 158, I; Decreto no 3.000, de 26 de março de 1999; Lei no 8.981, de 20 de janeiro de 1995; Lei no 11.119, de 25 de maio de 2005; Lei no 11.311, de 13 de junho de 2006; Lei 11.482, de 31 de maio de 2007; e Medida Provisória n
1113.03.1.1.02	IRRF - TRABALHO - EDUCAÇÃO	Constituição Federal, art. 158, I; Decreto no 3.000, de 26 de março de 1999; Lei no 8.981, de 20 de janeiro de 1995; Lei no 11.119, de 25 de maio de 2005; Lei no 11.311, de 13 de junho de 2006; Lei 11.482, de 31 de maio de 2007; e Medida Provisória n
1113.03.1.1.03	IRRF - TRABALHO - SAÚDE	Constituição Federal, art. 158, I; Decreto no 3.000, de 26 de março de 1999; Lei no 8.981, de 20 de janeiro de 1995; Lei no 11.119, de 25 de maio de 2005; Lei no 11.311, de



# PREFEITURA MUNICIPAL DE BELÉM DE MARIA

Rua Cel Manoel Caetano - CNPJ: 10.184.703/0001-70

Orçamento Programa - Exercício de 2023

## TABELA EXPLICATIVA - LEGISLAÇÃO DA RECEITA

(Inc. III, § 1º, Art.2º)

Codigo	Discriminação	Legislação
1113.03.4.0.00	IMPOSTO SOBRE A RENDA - RETIDO NA FONTE - OUTROS RENDIMENTOS	13 de junho de 2006; Lei 11.482, de 31 de maio de 2007; e Medida Provisória n
1113.03.4.1.00	IMPOSTO SOBRE A RENDA - RETIDO NA FONTE - OUTROS RENDIMENTOS	
1113.03.4.1.01	IRRF - OUTROS RENDIMENTOS - PRINCIPAL	Constituição Federal, art. 158, I; e Decreto no 3.000, de 26 de março de 1999.
1113.03.4.1.02	IRRF - OUTROS RENDIMENTOS - EDUCAÇÃO	Constituição Federal, art. 158, I; e Decreto no 3.000, de 26 de março de 1999.
1113.03.4.1.03	IRRF - OUTROS RENDIMENTOS - SAÚDE	Constituição Federal, art. 158, I; e Decreto no 3.000, de 26 de março de 1999.
1114.00.0.0.00	IMPOSTOS SOBRE A PRODUÇÃO E CIRCULAÇÃO DE MERCADORIAS E SERVIÇOS	
1114.51.0.0.00	IMPOSTOS SOBRE SERVIÇOS	
1114.51.1.0.00	IMPOSTO SOBRE SERVIÇOS DE QUALQUER NATUREZA - ISSQN	
1114.51.1.1.00	IMPOSTO SOBRE SERVIÇOS DE QUALQUER NATUREZA - ISSQN - PRINCIPAL	
1114.51.1.1.01	SIMPLES NACIONAL - SNA	Constituição Federal (CF), art. 156, III; Lei Complementar nº 116, de 31 de julho de 2006; e Código Tributário Municipal (CTM).
1114.51.1.1.02	ISS - PRINCIPAL	Portaria Conjunta STN/SCF/ME nº 16, de 11 de fevereiro de 2021.
1114.51.1.1.03	ISS - EDUCAÇÃO	Portaria Conjunta STN/SCF/ME nº 16, de 11 de fevereiro de 2021.
1114.51.1.1.04	ISS - SAÚDE	Portaria Conjunta STN/SCF/ME nº 16, de 11 de fevereiro de 2021.
1120.00.0.0.00	TAXAS	
1121.00.0.0.00	TAXAS PELO EXERCÍCIO DO PODER DE POLÍCIA	
1121.01.0.0.00	TAXAS DE INSPEÇÃO, CONTROLE E FISCALIZAÇÃO	
1121.01.0.1.00	TAXAS DE INSPEÇÃO, CONTROLE E FISCALIZAÇÃO - PRINCIPAL	
1121.01.0.1.01	TAXAS DE LICENÇA PARA FUNCIONAMENTO DE ESTABELECIMENTO	Lei nº 12.985, de 2004, arts. 13, 26, parágrafo único, e 27
1121.01.0.1.02	TAXAS DE LICEÇA PARA EXECUÇÃO DE OBRAS	Código Tributário Municipal (CTM).
1121.01.0.1.03	TAXA DE UTILIZAÇÃO DE ÁREA DE DOMÍNIO PÚBLICO	Código Tributário Municipal (CTM).
1121.01.0.1.04	TAXA DE APREENSÃO, DEPÓSITO OU LIBERAÇÃO DE ANIMAIS	Código Tributário Municipal (CTM).



# PREFEITURA MUNIC. DE BELÉM DE MARIA

Rua Cel Manoel Carcio - CNPJ: 10.184.703/0001-70

Orçamento Programa - Exercício de 2023

## TABELA EXPLICATIVA - LEGISLAÇÃO DA RECEITA

(Inc. III, § 1º, Art.2º)

Codigo	Discriminação	Legislação
1121.01.0.1.05	TAXAS DE LICENÇA PARA TRAFEGAR	Código Tributário Municipal (CTM).
1121.01.0.1.06	TAXAS - ESPECIFICAS DE ESTADOS, DF E MUNICÍPIOS	Código Tributário Municipal (CTM).
1121.01.0.1.07	TAXAS DE CEMITÉRIOS	Código Tributário Municipal (CTM).
1121.50.0.0.00	TAXA DE FISCALIZAÇÃO DE VIGILANCIA SANITÁRIA	
1121.50.0.1.00	TAXA DE FISCALIZAÇÃO DE VIGILANCIA SANITARIA - PRINCIPAL	Código Tributário Municipal (CTM).
1122.00.0.0.00	TAXAS PELA PRESTAÇÃO DE SERVIÇOS	
1122.01.0.0.00	TAXAS PELA PRESTAÇÃO DE SERVIÇOS EM GERAL	Art. 69 da Lei nº 4.375, de 17 de agosto de 1964; Art. 79 da Lei nº 5.172, de 25 de outubro de 1966; Lei nº 9.289, de 4 de julho de 1996; Decreto-lei nº 115 de 25 de janeiro de 1967; e Código Tributário Municipal (CTM).
1122.01.0.1.00	TAXAS PELA PRESTAÇÃO DE SERVIÇOS EM GERAL - PRINCIPAL	
1200.00.0.0.00	CONTRIBUIÇÕES	
1240.00.0.0.00	CONTRIBUIÇÃO PARA O CUSTEIO DO SERVIÇO DE ILUMINAÇÃO PÚBLICA	
1241.00.0.0.00	CONTRIBUIÇÃO PARA O CUSTEIO DO SERVIÇO DE ILUMINAÇÃO PÚBLICA	
1241.50.0.0.00	CONTRIBUIÇÃO PARA O CUSTEIO DO SERVIÇO DE ILUMINAÇÃO PÚBLICA	
1241.50.0.1.00	CONTRIBUIÇÃO PARA O CUSTEIO DO SERVIÇO DE ILUMINAÇÃO PÚBLICA	Art. 145, inciso III, da Constituição Federal; Arts. 81 e 82 da Lei nº 5.172, de 25 de outubro de 1966. Código Tributário Nacional; e Código Tributário Municipal (CTM).
1300.00.0.0.00	RECEITA PATRIMONIAL	
1320.00.0.0.00	VALORES MOBILIÁRIOS	
1321.00.0.0.00	JUROS E CORREÇÕES MONETÁRIAS	
1321.01.0.0.00	REMUNERAÇÃO DE DEPÓSITOS BANCÁRIOS	
1321.01.0.1.00	REMUNERAÇÃO DE DEPÓSITOS BANCÁRIOS - PRINCIPAL	Art. 164, § 3º da Constituição Federal; Lei nº 9.322, de 5 de dezembro de 1996; e Legislação específica para cada caso.
1321.01.0.1.01	REMUNERAÇÃO DE DEPÓSITOS BANCÁRIOS - CONVÊNIOS	Art. 164, § 3º da Constituição Federal; Lei nº 9.322, de 5 de dezembro de 1996; e Legislação específica para cada caso.
1321.01.0.1.02	REMUNERAÇÃO DE DEPÓSITOS BANCÁRIOS - FEM ESTADO	Art. 164, § 3º da Constituição Federal; Lei nº 9.322, de 5 de dezembro de 1996; e Legislação específica para cada caso.
1321.01.0.1.03	REMUNERAÇÃO DE DEPÓSITOS BANCÁRIOS - CIDE	Art. 164, § 3º da Constituição Federal; Lei nº 9.322, de 5 de dezembro de 1996; e Legislação específica para cada caso.



**PREFEITURA MUNIC. DE BELÉM DE MARIA**

Rua Cel Manoel Carício - CNPJ:10.184.703/0001-70

Orçamento Programa - Exercício de 2023

**TABELA EXPLICATIVA - LEGISLAÇÃO DA RECEITA**

(Inc. III, § 1º, Art.2º)

Código	Discriminação	Legislação
1321.01.0.1.04	REMUNERAÇÃO DE DEPÓSITOS BANCÁRIOS - CUSTEIO	Caso. Art. 164, § 3º da Constituição Federal, Lei nº 9.322, de 5 de dezembro de 1996, e Legislação específica para cada caso.
1321.01.0.1.05	REMUNERAÇÃO DE DEPÓSITOS BANCÁRIOS - PAB ESTADO	Art. 164, § 3º da Constituição Federal, Lei nº 9.322, de 5 de dezembro de 1996, e Legislação específica para cada caso.
1321.01.0.1.06	REMUNERAÇÃO DE DEPÓSITOS BANCÁRIOS - INVEST. ATENÇÃO BASICA	Art. 164, § 3º da Constituição Federal, Lei nº 9.322, de 5 de dezembro de 1996, e Legislação específica para cada caso.
1321.01.0.1.07	REMUNERAÇÃO DE DEPÓSITOS BANCÁRIOS -FUS	Art. 164, § 3º da Constituição Federal, Lei nº 9.322, de 5 de dezembro de 1996, e Legislação específica para cada caso.
1321.01.0.1.08	REMUNERAÇÃO DE DEPÓSITOS BANCÁRIOS - PNAE	Art. 164, § 3º da Constituição Federal, Lei nº 9.322, de 5 de dezembro de 1996, e Legislação específica para cada caso.
1321.01.0.1.09	REMUNERAÇÃO DE DEPÓSITOS BANCÁRIOS - PNAT	Art. 164, § 3º da Constituição Federal, Lei nº 9.322, de 5 de dezembro de 1996, e Legislação específica para cada caso.
1321.01.0.1.10	REMUNERAÇÃO DE DEPÓSITOS BANCÁRIOS - QSE	Art. 164, § 3º da Constituição Federal, Lei nº 9.322, de 5 de dezembro de 1996, e Legislação específica para cada caso.
1321.01.0.1.11	REMUNERAÇÃO DE DEPÓSITOS BANCÁRIOS - PDDE	Art. 164, § 3º da Constituição Federal, Lei nº 9.322, de 5 de dezembro de 1996, e Legislação específica para cada caso.
1321.01.0.1.12	REMUNERAÇÃO DE DEPÓSITOS BANCÁRIOS - FNDE	Art. 164, § 3º da Constituição Federal, Lei nº 9.322, de 5 de dezembro de 1996, e Legislação específica para cada caso.
1321.01.0.1.13	REMUNERAÇÃO DE DEPÓSITOS BANCÁRIOS - FUNDEB GERAL	Art. 164, § 3º da Constituição Federal, Lei nº 9.322, de 5 de dezembro de 1996, e Legislação específica para cada caso.
1321.01.0.1.14	REMUNERAÇÃO DE DEPÓSITOS BANCÁRIOS - TRAN	Art. 164, § 3º da Constituição Federal, Lei nº 9.322, de 5 de dezembro de 1996, e Legislação específica para cada caso.
1321.01.0.1.16	REMUNERAÇÃO DE DEPÓSITOS BANCÁRIOS - CREAS / PAEFI	Art. 164, § 3º da Constituição Federal, Lei nº 9.322, de 5 de dezembro de 1996, e Legislação específica para cada caso.



# PREFEITURA MUNIC. DE BELÉM DE MARIA

Rua Cel Manoel Carneiro - CNPJ: 10.184.703/0001-70

Orçamento Programa - Exercício de 2023

## TABELA EXPLICATIVA - LEGISLAÇÃO DA RECEITA

(Inc. III, § 1º, Art.2º)

Codigo	Discriminação	Legislação
1321.01.0.1.17	REMUNERAÇÃO DE DEPÓSITOS BANCÁRIOS - IGD SUAS	de dezembro de 1996, e Legislação específica para cada caso. Art. 164, § 3º da Constituição Federal; Lei nº 9.322, de 5 de dezembro de 1996, e Legislação específica para cada caso.
1321.01.0.1.18	REMUNERAÇÃO DE DEPÓSITOS BANCÁRIOS - Auxílio Brasil	Art. 164, § 3º da Constituição Federal; Lei nº 9.322, de 5 de dezembro de 1996, e Legislação específica para cada caso.
1321.01.0.1.19	REMUNERAÇÃO DE DEPÓSITOS BANCÁRIOS - SCFV	Art. 164, § 3º da Constituição Federal; Lei nº 9.322, de 5 de dezembro de 1996, e Legislação específica para cada caso.
1321.01.0.1.20	REMUNERAÇÃO DE DEPÓSITOS BANCÁRIOS - CRIANÇA FELIZ	Art. 164, § 3º da Constituição Federal; Lei nº 9.322, de 5 de dezembro de 1996, e Legislação específica para cada caso.
1321.01.0.1.21	REMUNERAÇÃO DE DEPÓSITOS BANCÁRIOS - BPC NA ESCOLA	Art. 164, § 3º da Constituição Federal; Lei nº 9.322, de 5 de dezembro de 1996, e Legislação específica para cada caso.
1321.01.0.1.22	REMUNERAÇÃO DE DEPÓSITOS BANCÁRIOS - REC. NÃO VINCUL. FMAS	Art. 164, § 3º da Constituição Federal; Lei nº 9.322, de 5 de dezembro de 1996, e Legislação específica para cada caso.
1321.01.0.1.23	REMUNERAÇÃO DE DEPÓSITOS BANCÁRIOS - CRAS ESTADO	Art. 164, § 3º da Constituição Federal; Lei nº 9.322, de 5 de dezembro de 1996, e Legislação específica para cada caso.
1600.00.0.0.0.00	RECEITA DE SERVIÇOS	
1690.00.0.0.0.00	OUTROS SERVIÇOS	
1699.00.0.0.0.00	OUTROS SERVIÇOS	
1699.99.0.0.0.00	OUTROS SERVIÇOS	
1699.99.0.1.00	OUTROS SERVIÇOS - PRINCIPAL	
1699.99.0.1.01	RECEITA P/ PRES.T DE SERVIÇOS-ATERRO-BELÉM DE MARIA	Constituição Federal, art. 173; Lei nº 4.320, de 17 de março de 1964, art. 11, §§ 1º e 4º.
1700.00.0.0.0.00	TRANSFERÊNCIAS CORRENTES	
1710.00.0.0.0.00	TRANSFERÊNCIAS DA UNIÃO E DE SUAS ENTIDADES	
1711.00.0.0.0.00	TRANSFERÊNCIAS DECORRENTES DE PARTICIPAÇÃO NA RECEITA DA UNI	
1711.51.0.0.0.00	COTA-PARTE DO FUNDO DE PARTICIPAÇÃO DOS MUNICÍPIOS - FPM	



# PREFEITURA MUNIC. DE BELÉM DE MARIA

Rua Cel Manoel Carício - CNPJ: 10.184.703/0001-70

Orçamento Programa - Exercício de 2023

## TABELA EXPLICATIVA - LEGISLAÇÃO DA RECEITA

(Inc. III, § 1º, Art.2º)

Codigo	Discriminação	Legislação
1711.51.1.0.00	COTA-PARTE DO FUNDO DE PARTICIPAÇÃO DOS MUNICÍPIOS - COTA ME	
1711.51.1.1.00	COTA-PARTE DO FUNDO DE PARTICIPAÇÃO DOS MUNICÍPIOS - COTA ME	
1711.51.1.1.01	COTA PARTE FPM - PRINCIPAL	Art. 159 da CF / Lei nº 11.494/07
1711.51.1.1.02	COTA PARTE FPM - EDUCAÇÃO	Art. 159 da CF / Lei nº 11.494/07
1711.51.1.1.03	COTA PARTE FPM - SAÚDE	Art. 159 da CF / Lei nº 11.494/07
1711.51.2.0.00	COTA-PARTE DO FUNDO DE PARTICIPAÇÃO DO MUNICÍPIOS - 1% COTA	
1711.51.2.1.00	COTA-PARTE DO FUNDO DE PARTICIPAÇÃO DO MUNICÍPIOS - 1% COTA	
1711.51.2.1.01	COTA PARTE FPM - 1% DEZEMBRO PRINCIPAL	Art. 159 da CF, alínea "d".
1711.51.2.1.02	COTA PARTE FPM - 1% DEZEMBRO EDUCAÇÃO	Art. 159 da CF, alínea "d".
1711.51.3.0.00	COTA-PARTE DO FUNDO DE PARTICIPAÇÃO DOS MUNICÍPIOS - 1% COTA	
1711.51.3.1.00	COTA-PARTE DO FUNDO DE PARTICIPAÇÃO DOS MUNICÍPIOS - 1% COTA	
1711.51.3.1.01	COTA PARTE FPM - 1% JULHO PRINCIPAL	Art. 159 da CF, alínea "e".
1711.51.3.1.02	COTA PARTE FPM - 1% JULHO EDUCAÇÃO	Art. 159 da CF, alínea "e".
1711.52.0.0.00	COTA-PARTE DO IMPOSTO SOBRE A PROPRIEDADE TERRITORIAL RURAL	
1711.52.0.1.00	COTA-PARTE DO IMPOSTO SOBRE A PROPRIEDADE TERRITORIAL RURAL	
1711.52.0.1.01	COTA PARTE DO ITR - PRINCIPAL	Art. 159 da CF / Lei nº 11.494/07
1711.52.0.1.02	COTA PARTE DO ITR - EDUCAÇÃO	Art. 159 da CF / Lei nº 11.494/07
1711.52.0.1.03	COTA PARTE DO ITR - SAÚDE	Art. 159 da CF / Lei nº 11.494/07
1712.00.0.0.00	TRANSFERÊNCIAS DAS COMPENSAÇÕES FINANCEIRAS PELA EXPLORAÇÃO	
1712.51.0.0.00	COTA-PARTE DA COMPENSAÇÃO FINANCEIRA PELA EXPLORAÇÃO DE RECU	
1712.51.0.1.00	COTA-PARTE DA COMPENSAÇÃO FINANCEIRA PELA EXPLORAÇÃO DE RECU	Portaria Conjunta STN/SOF/ME nº 16, de 11 de fevereiro de 2021.
1712.52.0.0.00	COTA-PARTE DA COMPENSAÇÃO FINANCEIRA PELA PRODUÇÃO DE PETRÓL	
1712.52.4.0.00	COTA-PARTE DO FUNDO ESPECIAL DO PETRÓLEO - FEP	
1712.52.4.1.00	COTA-PARTE DO FUNDO ESPECIAL DO PETRÓLEO - FEP - PRINCIPAL	Art. 20, §1º da CF e Lei nº 7.900/89.
1713.00.0.0.00	TRANSFERÊNCIAS DE RECURSOS DO SISTEMA ÚNICO DE SAÚDE - SUS	
1713.50.0.0.00	TRANSFERÊNCIAS DE RECURSOS DO SISTEMA ÚNICO DE SAÚDE - SUS -	
1713.50.1.0.00	TRANSFERÊNCIAS DE RECURSOS DO BLOCO DE MANUTENÇÃO DAS AÇÕES	

**PREFEITURA MUNIC. DE BELÉM DE MARIA**

Rua Cel Manoel Celício - CNPJ:10.184.703/0001-70

Orçamento Programa - Exercício de 2023

**TABELA EXPLICATIVA - LEGISLAÇÃO DA RECEITA**

(Inc. III, § 1º, Art.2º)

Codigo	Discriminação	Legislação
1713.50.1.1.00	TRANSFERÊNCIAS DE RECURSOS DO BLOCO DE MANUTENÇÃO DAS AÇÕES	
1713.50.1.1.01	ATENÇÃO PRIMÁRIA	Art. 198 da CF, Art. 77 do ADCT; Lei Complementar nº 141, de 2012; e Ni Conjunta nº 11, de 2018 / CCONF-SUCON/FNS-MS; art 3º da Portaria MS nº 828/2020.
1713.50.1.1.02	PACS	Art. 198 da CF, Art. 77 do ADCT; Lei Complementar nº 141, de 2012; e Ni Conjunta nº 11, de 2018 / CCONF-SUCON/FNS-MS; art 3º da Portaria MS nº 828/2020.
1713.50.2.0.00	TRANSFERÊNCIAS DE RECURSOS DO BLOCO DE MANUTENÇÃO DAS AÇÕES	
1713.50.2.1.00	TRANSFERÊNCIAS DE RECURSOS DO BLOCO DE MANUTENÇÃO DAS AÇÕES	
1713.50.2.1.01	MAC - MÉDIA E ALTA COMPLEXIDADE	Art. 198 da CF, Art. 77 do ADCT; Lei Complementar nº 141, de 2012; e Ni Conjunta nº 11, de 2018 / CCONF-SUCON/FNS-MS; art 3º da Portaria MS nº 828/2020.
1713.50.2.1.02	SAMU	Art. 198 da CF, Art. 77 do ADCT; Lei Complementar nº 141, de 2012; e Ni Conjunta nº 11, de 2018 / CCONF-SUCON/FNS-MS; art 3º da Portaria MS nº 828/2020.
1713.50.2.1.03	MAC - MÉDIA E ALTA COMPLEXIDADE - INCREMENTO	Art. 198 da CF, Art. 77 do ADCT; Lei Complementar nº 141, de 2012; e Ni Conjunta nº 11, de 2018 / CCONF-SUCON/FNS-MS; art 3º da Portaria MS nº 828/2020.
1713.50.2.1.04	RELATORIA - INCREMENTO	Art. 198 da CF, Art. 77 do ADCT; Lei Complementar nº 141, de 2012; e Ni Conjunta nº 11, de 2018 / CCONF-SUCON/FNS-MS; art 3º da Portaria MS nº 828/2020.
1713.50.3.0.00	TRANSFERÊNCIAS DE RECURSOS DO BLOCO DE MANUTENÇÃO DAS AÇÕES	
1713.50.3.1.00	TRANSFERÊNCIAS DE RECURSOS DO BLOCO DE MANUTENÇÃO DAS AÇÕES	
1713.50.3.1.01	VIGILANCIA EM SAÚDE	Art. 198 da CF, Art. 77 do ADCT; Lei Complementar nº 141, de 2012; e Ni Conjunta nº 11, de 2018 / CCONF-SUCON/FNS-MS; art 3º da Portaria MS nº 828/2020.
1713.50.4.0.00	TRANSFERÊNCIAS DE RECURSOS DO BLOCO DE MANUTENÇÃO DAS AÇÕES	
1713.50.4.1.00	TRANSFERÊNCIAS DE RECURSOS DO BLOCO DE MANUTENÇÃO DAS AÇÕES	
1713.50.4.1.01	ASSISTÊNCIA FARMACEUTICA	Art. 198 da CF, Art. 77 do ADCT; Lei Complementar nº 141, de 2012; e Ni Conjunta nº 11, de 2018 /





**PREFEITURA MUNICIPAL DE BELÉM DE MARIA**

Rua Cel Manoel Carício - CNPJ: 10.184.703/0001-70

Orçamento Programa - Exercício de 2023

**TABELA EXPLICATIVA - LEGISLAÇÃO DA RECEITA**

(Inc. III, § 1º, Art.2º)

Codigo	Discriminação	Legislacao
1714.00.0.0.00	TRANSFERÊNCIAS DE RECURSOS DO FUNDO NACIONAL DO DESENVOLVIME	CCONF-SUCON/FNS-MS; art 3º da Portaria MS n° 828/2020.
1714.50.0.0.00	TRANSFERÊNCIAS DO SALÁRIO-EDUCAÇÃO	
1714.50.0.1.00	TRANSFERÊNCIAS DO SALÁRIO-EDUCAÇÃO - PRINCIPAL	
1714.51.0.0.00	TRANSFERÊNCIAS DIRETAS DO FNDE REFERENTES AO PROGRAMA DINHEI	Legislação Especifica Federal
1714.51.0.1.00	TRANSFERÊNCIAS DIRETAS DO FNDE REFERENTES AO PROGRAMA DINHEI	
1714.51.0.1.01	PDDE - PROG. DINHEIRO O DIREITO NA ESCOLA	
1714.52.0.0.00	TRANSFERÊNCIAS REFERENTES AO PROGRAMA NACIONAL DE ALIMENTAÇÃO	Legislação Especifica Federal
1714.52.0.1.00	TRANSFERÊNCIAS REFERENTES AO PROGRAMA NACIONAL DE ALIMENTAÇÃO	
1714.52.0.1.01	PNAE - PROG. NACIONAL ALIMENTAR ESCOLAR	
1714.53.0.0.00	TRANSFERÊNCIAS REFERENTES AO PROGRAMA NACIONAL DE APOIO AO T	Legislação Especifica Federal
1714.53.0.1.00	TRANSFERÊNCIAS REFERENTES AO PROGRAMA NACIONAL DE APOIO AO T	
1714.53.0.1.01	PROGRAMA DO PNATE	
1715.00.0.0.00	TRANSFERÊNCIAS DE RECURSOS DE COMPLEMENTAÇÃO DA UNIÃO AO FUN	Legislação Especifica Federal
1715.50.0.0.00	TRANSFERÊNCIAS DE RECURSOS DE COMPLEMENTAÇÃO DA UNIÃO AO FUN	
1715.50.0.1.00	TRANSFERÊNCIAS DE RECURSOS DE COMPLEMENTAÇÃO DA UNIÃO AO FUN	
1715.50.0.1.01	TRANSF. DE RECURSOS DE COMPLEMENTAÇÃO DA UNIÃO VAAF 70%	Lei n° 11.494/2007, alterada pela Lei n° 14.113/2020. EC n° 108/2020.
1715.50.0.1.02	TRANSF. DE RECURSOS DE COMPLEMENTAÇÃO DA UNIÃO VAAF-30%	Lei n° 11.494/2007, alterada pela Lei n° 14.113/2020. EC n° 108/2020.
1715.50.0.1.03	TRANSF. DE RECURSOS DE COMP. DA UNIÃO AO FUNDEB -VAAT 30%	Lei n° 11.494/2007, alterada pela Lei n° 14.113/2020. EC n° 108/2020.
1715.50.0.1.04	TRANSF. DE RECURSOS DE COMP. DA UNIÃO AO FUNDEB -VAAT 70%	Lei n° 11.494/2007, alterada pela Lei n° 14.113/2020. EC n° 108/2020.
1715.52.0.0.00	TRANSFERÊNCIAS DE RECURSOS DE COMPLEMENTAÇÃO DA UNIÃO AO FUN	Lei n° 11.494/2007, alterada pela Lei n° 14.113/2020. EC n° 108/2020.
1715.52.0.1.00	TRANSFERÊNCIAS DE RECURSOS DE COMPLEMENTAÇÃO DA UNIÃO AO FUN	
1715.52.0.1.01	TRANSF. DE RECURSOS DE COMPLEMENTAÇÃO DA UNIÃO VAAR 30%	
1716.00.0.0.00	TRANSFERÊNCIAS DE RECURSOS DO FUNDO NACIONAL DE ASSISTÊNCIA	





**PREFEITURA MUNIC. DE BELÉM DE MARIA**

Rua Cel Manoel Carício - CNPJ: 10.184.703/0001-70

Orçamento Programa - Exercício de 2023

**TABELA EXPLICATIVA - LEGISLAÇÃO DA RECEITA**

(Inc. III, § 1º, Art.2º)

Código	Discriminação	Legislação
1716.50.0.0.0.0	TRANSFERÊNCIAS DE RECURSOS DO FUNDO NACIONAL DE ASSISTÊNCIA	
1716.50.0.1.0.0	TRANSFERÊNCIAS DE RECURSOS DO FUNDO NACIONAL DE ASSISTÊNCIA	
1716.50.0.1.0.1	CREAS- PAEFI	Art. 195 da CF
1716.50.0.1.0.2	CRAS	Art. 195 da CF
1716.50.0.1.0.3	S.C.F.V	Art. 195 da CF
1716.50.0.1.0.4	GRANÇA FELIZ	Art. 195 da CF
1716.50.0.1.0.5	IGD SUAS	Art. 195 da CF
1716.50.0.1.0.6	Programa Auxílio Brasil	Art. 195 da CF
1716.50.0.1.0.7	BPC NA ESCOLA	Art. 195 da CF
1717.00.0.0.0.0	TRANSFERÊNCIAS DE CONVÊNIO DA UNIÃO E DE SUAS ENTIDADES	
1717.50.0.0.0.0	TRANSFERÊNCIAS DE CONVÊNIO DA UNIÃO PARA O SISTEMA UNICO DE	
1717.50.0.1.0.0	TRANSFERÊNCIAS DE CONVÊNIO DA UNIÃO PARA O SISTEMA UNICO DE	
1717.50.0.1.0.1	IMPLEMENTAÇÃO DE POLÍTICAS PARA A REDE CEGONHA	Art. 195 da CF
1717.99.0.0.0.0	OUTRAS TRANSFERÊNCIAS DE CONVÊNIO DA UNIÃO E DE SUAS ENTIDA	
1717.99.0.1.0.0	OUTRAS TRANSFERÊNCIAS DE CONVÊNIO DA UNIÃO E DE SUAS ENTIDA	
1717.99.0.1.0.1	TRANSFERÊNCIA DE CONVÊNIO MINHA CASA MINHA VIDA - FAR	Art. 195 da CF
1719.00.0.0.0.0	OUTRAS TRANSFERÊNCIAS DE RECURSOS DA UNIÃO E DE SUAS ENTIDAD	
1719.51.0.0.0.0	TRANSFERÊNCIAS FINANCEIRAS DO ICMS - DESONERAÇÃO - L.C. Nº 8	
1719.51.0.1.0.0	TRANSFERÊNCIAS FINANCEIRAS DO ICMS - DESONERAÇÃO - L.C. Nº 8	
1719.51.0.1.0.1	ICMS - DESONERAÇÃO - L.C. Nº 8 -PRINCIPAL	Art. 158, IV da CF. Lei Complementar nº 87, de 13 de setembro de 1996.
1719.51.0.1.0.2	ICMS - DESONERAÇÃO - L.C. Nº 8 -EDUCAÇÃO	Art. 158, IV da CF. Lei Complementar nº 87, de 13 de setembro de 1996.
1719.51.0.1.0.3	ICMS - DESONERAÇÃO - L.C. Nº 8 - SAÚDE	Art. 158, IV da CF. Lei Complementar nº 87, de 13 de setembro de 1996.
1719.99.0.0.0.0	OUTRAS TRANSFERÊNCIAS DE RECURSOS DA UNIÃO E DE SUAS ENTIDAD	
1719.99.0.1.0.0	OUTRAS TRANSFERÊNCIAS DE RECURSOS DA UNIÃO E DE SUAS ENTIDAD	
1719.99.0.1.0.1	LC 175 - LEI KANDIR	Legislação Especifica Federal



**PREFEITURA MUNICIPAL DE BELÉM DE MARIA**

Rua Cel Manoel Cancio - CNPJ: 10.184.703/0001-70

Orçamento Programa - Exercício de 2023

**TABELA EXPLICATIVA - LEGISLAÇÃO DA RECEITA**

(Inc. III, § 1º, Art.2º)

Codigo	Discriminação	Legislação
1719.99.0.1.02	OUTRAS TRANSFERÊNCIA DA UNIÃO	Legislação Especifica Federal
1720.00.0.0.00	TRANSFERÊNCIAS DOS ESTADOS E DO DISTRITO FEDERAL E DE SUAS E	
1721.00.0.0.00	PARTICIPAÇÃO NA RECEITA DOS ESTADOS E DISTRITO FEDERAL	
1721.50.0.0.00	COTA-PARTE DO ICMS	
1721.50.0.1.00	COTA-PARTE DO ICMS - PRINCIPAL	
1721.50.0.1.01	COTA-PARTE DO ICMS - PRINCIPAL	Art. 158, inciso IV da CF
1721.50.0.1.02	COTA-PARTE DO ICMS - EDUCAÇÃO	Art. 158, inciso IV da CF
1721.50.0.1.03	COTA-PARTE DO ICMS - SAÚDE	Art. 158, inciso IV da CF
1721.51.0.0.00	COTA-PARTE DO IPVA	
1721.51.0.1.00	COTA-PARTE DO IPVA - PRINCIPAL	
1721.51.0.1.01	COTA-PARTE DO IPVA - PRINCIPAL	Art. 158, inciso III da CF
1721.51.0.1.02	COTA-PARTE DO IPVA - EDUCAÇÃO	Art. 158, inciso III da CF
1721.51.0.1.03	COTA-PARTE DO IPVA - SAÚDE	Art. 158, inciso III da CF
1721.52.0.0.00	COTA-PARTE DO IPI - MUNICÍPIOS	
1721.52.0.1.00	COTA-PARTE DO IPI - MUNICÍPIOS - PRINCIPAL	
1721.52.0.1.01	COTA-PARTE DO IPI - MUNICÍPIOS - PRINCIPAL	Art. 159, II da CF
1721.52.0.1.02	COTA-PARTE DO IPI - MUNICÍPIOS - EDUCAÇÃO	Art. 159, II da CF
1721.52.0.1.03	COTA-PARTE DO IPI - MUNICÍPIOS - SAÚDE	Art. 159, II da CF
1721.53.0.0.00	COTA-PARTE DA CONTRIBUIÇÃO DE INTERVENÇÃO NO DOMÍNIO ECONÔMI	
1721.53.0.1.00	COTA-PARTE DA CONTRIBUIÇÃO DE INTERVENÇÃO NO DOMÍNIO ECONÔMI	Art. 159, III da CF
1723.00.0.0.00	TRANSFERÊNCIAS DE RECURSOS DO SISTEMA ÚNICO DE SAÚDE - SUS	
1723.50.0.0.00	TRANSFERÊNCIAS DE RECURSOS DO SISTEMA ÚNICO DE SAÚDE - SUS	
1723.50.0.1.00	TRANSFERÊNCIAS DE RECURSOS DO SISTEMA ÚNICO DE SAÚDE - SUS -	
1723.50.0.1.01	TRANSF. DE RECURSOS DO SISTEMA UNICO DE SAUDE - COVID-19	Legislação Especifica
1723.50.0.1.02	TRANSF. DE RECURSOS DO SISTEMA UNICO DE SAUDE - PAB ESTADO	Legislação Especifica
1729.00.0.0.00	OUTRAS TRANSFERÊNCIAS DOS ESTADOS E DISTRITO FEDERAL	
1729.99.0.0.00	OUTRAS TRANSFERÊNCIAS DOS ESTADOS E DF	



# PREFEITURA MUNIC. DE BELÉM DE MARIA

Rua Cel Manoel Garcia - CNPJ.10.184.703/0001-70

Orçamento Programa - Exercício de 2023

## TABELA EXPLICATIVA - LEGISLAÇÃO DA RECEITA

(Inc. III, § 1º, Art.2º)

Código	Discriminação	Legislação
1729.99.0.1.00	OUTRAS TRANSFERÊNCIAS DOS ESTADOS E DF - PRINCIPAL	
1729.99.0.1.01	OUTRAS TRANSFERÊNCIAS DOS ESTADOS E DF - PREFEITURA	Legislação Específica
1729.99.0.1.02	OUTRAS TRANSFERÊNCIAS DOS ESTADOS E DF - TRAN	Legislação Específica
1729.99.0.1.03	OUTRAS TRANSFERÊNCIAS DOS ESTADOS E DF - CRAS	Legislação Específica
1729.99.0.1.04	OUTRAS TRANSFERÊNCIAS DOS ESTADOS E DF - FEAS	Legislação Específica
1729.99.0.1.06	OUTRAS TRANSF ESTADOS - COZINHA COMUNITÁRIA	Legislação Específica
1730.00.0.0.00	TRANSFERÊNCIAS DOS MUNICÍPIOS E DE SUAS ENTIDADES	
1739.00.0.0.00	OUTRAS TRANSFERÊNCIAS DOS MUNICÍPIOS	
1739.50.0.0.00	TRANSFERÊNCIAS DE MUNICÍPIOS A CONSÓRCIOS PÚBLICOS	
1739.50.0.1.00	TRANSFERÊNCIAS DE MUNICÍPIOS A CONSÓRCIOS PÚBLICOS - PRINCIP	
1739.50.0.1.01	TRANSF. DE MUNICÍPIOS A CONSÓRCIOS PÚBLICOS - RATEIO BELÉM	Resolução TCE nº 034/2016, alterada pela Resolução TC nº 03/2017.
1751.50.0.1.01	TRANSF. DE MUNICÍPIOS A CONSÓRCIOS PÚBLICOS - RATEIO BELÉM	
1750.00.0.0.00	TRANSFERÊNCIAS DE OUTRAS INSTITUIÇÕES PÚBLICAS	
1751.00.0.0.00	TRANSFERÊNCIAS DE RECURSOS DO FUNDO DE MANUTENÇÃO E DESENVOL	
1751.50.0.0.00	TRANSFERÊNCIAS DE RECURSOS DO FUNDO DE MANUTENÇÃO E DESENVOL	
1751.50.0.1.00	TRANSFERÊNCIAS DE RECURSOS DO FUNDO DE MANUTENÇÃO E DESENVOL	
1751.50.0.1.01	TRANSF. DE REC. DO FUNDO DE MANUTENÇÃO E DESENV. FUNDEB 70%	Lei nº 11.494/2007, alterada pela Lei nº 14.113/2020. EC nº 108/2020.
1751.50.0.1.02	TRANSF. DE REC. DO FUNDO DE MANUTENÇÃO E DESENV. FUNDEB 30%	Lei nº 11.494/2007, alterada pela Lei nº 14.113/2020. EC nº 108/2020.
1900.00.0.0.00	OUTRAS RECEITAS CORRENTES	
1920.00.0.0.00	INDENIZAÇÕES, RESTITUIÇÕES E RESSARCIMENTOS	
1921.00.0.0.00	INDENIZAÇÕES	
1921.99.0.0.00	OUTRAS INDENIZAÇÕES	
1921.99.0.1.00	OUTRAS INDENIZAÇÕES - PRINCIPAL	Art. 11, §§ 1º e 4º, da Lei nº 4.320, de 17 de março de 1964.
1922.00.0.0.00	RESTITUIÇÕES	
1922.99.0.0.00	OUTRAS RESTITUIÇÕES	
1922.99.0.1.00	OUTRAS RESTITUIÇÕES - PRINCIPAL	Art. 21, § 2º, da Lei nº 8.472, de 7 de dezembro de 1993, Arts. 154, 195, 197, 244 e 365 do Decreto nº 3.048, de 6



# PREFEITURA MUNICIPAL DE BELÉM DE MARIA

Rua Cel Manoel Carício - CNPJ: 10.184.703/0001-70

Orçamento Programa - Exercício de: 2023

## TABELA EXPLICATIVA - LEGISLAÇÃO DA RECEITA

(Inc. III, § 1º, Art.2º)

Codigo	Discriminação	Legislação
1990.00.0.0.0.00	DEMAIS RECEITAS CORRENTES	
1999.00.0.0.0.00	OUTRAS RECEITAS CORRENTES	de maio de 1999; e Arts. 48, 48-A e 49, do Decreto nº 5214, de 26 de setembro de 2007. Decreto nº 3.964, de 10 de outubro de 2001, art.
1999.99.0.0.0.00	OUTRAS RECEITAS	
1999.99.2.0.0.00	OUTRAS RECEITAS NÃO ARRECADADAS E NÃO PROJETADAS PELA RFB -	
1999.99.2.1.0.00	OUTRAS RECEITAS NÃO ARRECADADAS E NÃO PROJETADAS PELA RFB -	
1999.99.2.1.0.01	OUTRAS RECEITAS	Art. 11, §§ 1º e 4º, da Lei nº 4.320, de 17 de março de 1964; Parágrafo único do art. 8º da Lei Complementar nº 101, de 4 de maio de 2000 - Lei de Responsabilidade Fiscal - LRF.
2000.00.0.0.0.00	RECEITAS DE CAPITAL	
2400.00.0.0.0.00	TRANSFERÊNCIAS DE CAPITAL	
2410.00.0.0.0.00	TRANSFERÊNCIAS DA UNIÃO E DE SUAS ENTIDADES	
2411.00.0.0.0.00	TRANSFERÊNCIAS DE RECURSOS DO SISTEMA ÚNICO DE SAÚDE - SUS	
2411.50.0.0.0.00	TRANSFERÊNCIAS DE RECURSOS DO SISTEMA ÚNICO DE SAÚDE - SUS -	
2411.50.1.0.0.00	TRANSFERÊNCIAS DE RECURSOS DO BLOCO DE MANUTENÇÃO DAS AÇÕES	
2411.50.1.1.0.00	TRANSFERÊNCIAS DE RECURSOS DO BLOCO DE MANUTENÇÃO DAS AÇÕES	
2411.50.1.1.0.01	INVESTIMENTO - ATENÇÃO BÁSICA	Art. 198 da CF, Art. 77 do ADCT; Lei Complementar nº 141, de 2012; e NI Conjunta nº 11, de 2018 / CCONF-SUCON/FNS-MS; art 3º da Portaria MS nº 828/2020.
2411.50.2.0.0.00	TRANSFERÊNCIAS DE RECURSOS DO BLOCO DE MANUTENÇÃO DAS AÇÕES	
2411.50.2.1.0.00	TRANSFERÊNCIAS DE RECURSOS DO BLOCO DE MANUTENÇÃO DAS AÇÕES	
2411.50.2.1.0.02	INVESTIMENTO - ATENÇÃO ESPECIALIZADA- MAC	Art. 198 da CF, Art. 77 do ADCT; Lei Complementar nº 141, de 2012; e NI Conjunta nº 11, de 2018 / CCONF-SUCON/FNS-MS; art 3º da Portaria MS nº 828/2020.
2412.00.0.0.0.00	TRANSFERÊNCIAS DE RECURSOS DO FUNDO NACIONAL DO DESENVOLVIME	
2412.50.0.0.0.00	TRANSFERÊNCIAS DE RECURSOS DESTINADOS A PROGRAMAS DE EDUCAÇÃO	
2412.50.9.0.0.00	OUTRAS TRANSFERÊNCIAS DESTINADAS A PROGRAMAS DE EDUCAÇÃO	
2412.50.9.1.0.00	OUTRAS TRANSFERÊNCIAS DESTINADAS A PROGRAMAS DE EDUCAÇÃO - P	
2412.50.9.1.0.01	OUTRAS TRANSF. DESTINADAS A PROGRAMAS DE EDUCAÇÃO -FNDE	Legislação Especifica
2413.00.0.0.0.00	TRANSFERÊNCIAS DE RECURSOS DO FUNDO NACIONAL DE ASSISTÊNCIA	



**PREFEITURA MUNIC. DE BELÉM DE MARIA**

Rua Cel Manoel Carício - CNPJ: 10.184.703/0001-70

Orçamento Programa - Exercício de 2023

**TABELA EXPLICATIVA - LEGISLAÇÃO DA RECEITA**

(Inc. III, § 1º, Art.2º)

Codigo	Discriminação	Legislação
2413.50.0.0.00	TRANSFERÊNCIAS DE RECURSOS DO FUNDO NACIONAL DE ASSISTÊNCIA	
2413.50.0.1.00	TRANSFERÊNCIAS DE RECURSOS DO FUNDO NACIONAL DE ASSISTÊNCIA	Art. 195 da CF
2418.00.0.0.00	OUTRAS TRANSFERÊNCIAS DE RECURSOS DA UNIÃO E DE SUAS ENTIDAD	
2418.99.0.0.00	OUTRAS TRANSFERÊNCIAS DE RECURSOS DA UNIÃO E DE SUAS ENTIDAD	
2418.99.0.1.00	OUTRAS TRANSFERÊNCIAS DE RECURSOS DA UNIÃO E DE SUAS ENTIDAD	
2419.99.0.1.01	OUTRAS TRANSF. DE REC. DA UNIBO E DE SUAS ENT. - PREFEITURA	Art. 195 da CF
2419.99.0.1.02	OUTRAS TRANSFERÊNCIAS DE CONVÊNIO DA UNIÃO-PRINCIPAL	Art. 195 da CF
2420.00.0.0.00	TRANSFERÊNCIAS DOS ESTADOS E DO DISTRITO FEDERAL E DE SUAS E	
2422.00.0.0.00	TRANSFERÊNCIAS DE CONVÊNIO DOS ESTADOS E DF E DE SUAS ENTID	
2422.99.0.0.00	OUTRAS TRANSFERÊNCIAS DE CONVÊNIO DOS ESTADOS E DF E DE SUA	
2422.99.0.1.00	OUTRAS TRANSFERÊNCIAS DE CONVÊNIO DOS ESTADOS E DF E DE SUA	
2422.99.0.1.01	OUTRAS TRANSFERÊNCIAS DE CONVÊNIO DOS ESTADOS- FEM	Lei Federal n.º 8.666/93, art. 116
9000.00.0.0.00	(R) DEDUÇÕES DA RECEITA	
9500.00.0.0.00	(R) DEDUÇÕES DO FUNDEB	
9510.00.0.0.00	(R) DEDUÇÕES DO FUNDEB	
9510.00.0.0.01	(R) DEDUÇÕES DO FUNDEB - FPM EDUCAÇÃO	
9510.00.0.0.02	(R) DEDUÇÕES DO FUNDEB - FPM SAÚDE	



Codigo	Discriminação	Receita Arrecadada			Receita Prevista	
		2019	2020	2021	2022	2023
1000.00.0.0	RECEITAS CORRENTES					
1100.00.0.0	IMPOSTOS, TAXAS E CONTRIBUIÇÕES DE IMPOSTOS	668.323,48	538.637,02	723.743,00	637.468,40	
1200.00.0.0	CONTRIBUIÇÕES	201.272,66	82.948,26	252.000,00	53.000,00	
1300.00.0.0	RECEITA PATRIMONIAL	10.159,52	2.335,96	2.100,00	40.100,00	
1500.00.0.0	RECEITA DE SERVIÇOS			143.900,00	143.900,00	
1700.00.0.0	TRANSFERÊNCIAS CORRENTES	32.146.265,40	35.070.034,71	34.875.847,00	43.879.188,00	
1800.00.0.0	OUTRAS RECEITAS CORRENTES	3.655,43	1.638,53	810,00	40.000,00	
	Sub Total	33.027.676,49	35.693.594,48	35.998.400,00	44.793.656,40	0,00
2000.00.0.0	RECEITAS DE CAPITAL					
2100.00.0.0	OPERAÇÕES DE CRÉDITO		1.120.620,79	4.000.000,00		
2200.00.0.0	ALIENAÇÃO DE BENS					
2400.00.0.0	TRANSFERÊNCIAS DE CAPITAL	428.464,87	389.696,08	2.355.000,00	3.050.412,00	
	Sub Total	428.464,87	1.510.516,87	6.355.000,00	3.050.412,00	0,00
7000.00.0.0	RECEITAS CORRENTES (INTRA)					
	Sub Total	0,00	0,00	0,00	0,00	0,00
8000.00.0.0	RECEITAS DE CAPITAL (INTRA)					
	Sub Total	0,00	0,00	0,00	0,00	0,00
9000.00.0.0	(R) DEDUÇÕES DA RECEITA					
9500.00.0.0	(R) DEDUÇÕES DO FUNDEB	-3.217.601,59	-3.317.858,90	-3.894.400,00	-4.561.068,40	
	Sub Total	-3.217.601,59	-3.317.858,90	-3.894.400,00	-4.561.068,40	0,00



**PREFEITURA MUNICIPAL DE BELÉM DE MARIA**  
Rua Cel Manoel Carício - CNPJ: 10.184.703/0001-70

Orçamento Programa - Exercício de 2023

**TABELA EXPLICATIVA - EVOLUÇÃO DA RECEITA**  
(Inc. III, Art. 22º)

Página 2

Codigo	Discriminação	Receita Arrecadada			Receita Prevista	
		2019	2020	2021	2022	2023
9990.00.0.0	RECURSOS ARRECADADOS EM EXERCÍCIOS					
	Sub Total	0,00	0,00	0,00	0,00	0,00
<b>TOTAL</b>		<b>30.238.539,77</b>	<b>33.886.252,45</b>	<b>38.459.000,00</b>	<b>43.283.000,00</b>	<b>0,00</b>



**PREFEITURA MUNIC. DE BELÉM DE MARIA**

Rua Cel Manoel Carício - CNPJ: 10.184.703/0001-70

Orçamento Programa - Exercício de 2023

**TABELA EXPLICATIVA - EVOLUÇÃO DA DESPESA**

(Inc. III, Art. 22)

Página 1

Codigo	Discriminação	DESPESA		
		Realizada 2021	Fixada 2022	Prevista 2023
<b>DESPESAS CORRENTES</b>				
3 1	PESSOAL E ENCARGOS SOCIAIS	17.171.000,00	20.488.953,54	
3 2	JUROS E ENCARGOS DA DÍVIDA	10.000,00	10.000,00	
3 3	OUTRAS DESPESAS CORRENTES	13.516.864,72	17.097.476,76	
	Sub Total	30.697.864,72	37.596.430,30	0,00
<b>DESPESAS DE CAPITAL</b>				
4 4	INVESTIMENTOS	6.880.000,00	3.056.171,83	
4 5	INVERSÕES FINANCEIRAS	2.000,00	2.000,00	
4 6	AMORTIZAÇÃO DA DÍVIDA	558.095,28	2.225.397,87	
	Sub Total	7.440.095,28	5.283.569,70	0,00
<b>RESERVA DE CONTINGÊNCIA</b>				
9 9	RESERVA DE CONTINGÊNCIA	321.040,00	403.000,00	
	Sub Total	321.040,00	403.000,00	0,00
	<b>TOTAL</b>	<b>38.459.000,00</b>	<b>43.283.000,00</b>	<b>0,00</b>

**TABELA EXPLICATIVA - DEMONSTRAÇÃO DA DESPESA POR PROGRAMA**

Código	Discriminação	Valor
0000	PROGRAMA NULO	2.029.200,19
0101	GESTÃO ADMINISTRATIVA DO PODER LEGISLATIVO	1.739.000,00
0102	AMPLIAÇÃO DA AREA FISICA DA CÂMARA	75.000,00
0103	REEQUIPAMENTO DO PODER LEGISLATIVO	40.000,00
0104	ASSESSORAMENTO E MODERNIZAÇÃO DO PODER LEGISLATIVO	210.000,00
0401	GESTÃO ADMINISTRATIVA MUNICIPAL	8.585.618,70
0402	REEQUIPAMENTO DO MUNICÍPIO	134.000,00
0403	CONSÓRCIOS COM MUNICÍPIOS E OUTROS ENTES FEDERADOS	291.000,00
0404	SANEAMENTO BÁSICO	12.000,00
0406	INFRAESTRUTURA URBANA: CEMITÉRIOS	26.000,00
0407	INFRAESTRUTURA URBANA: PRAÇAS, PARQUES E JARDINS	36.000,00
0408	INFRAESTRUTURA URBANA: PAVIMENTAÇÃO ASFÁLTICA, CALÇAMENTO E MEIO-FIO	62.000,00
0409	CONSERVAÇÃO DE RODOVIAS E PONTES	67.000,00
0411	PROMOÇÃO DO ABASTECIMENTO AGRÍCOLA	20.000,00
0412	DESENVOLVIMENTO AGRÁRIO	13.000,00
0413	ILUMINAÇÃO PÚBLICA	200.000,00
0414	ACADEMIA DA CIDADE	1.000,00
0415	FORTALECIMENTO DO DESENVOLVIMENTO MUNICIPAL	850.000,00
0416	MUROS DE CONTENÇÃO	5.000,00
0417	ADMINISTRAÇÃO GERAL - COMAGSUL	55.193,11
0801	GESTÃO ADMINISTRATIVA DO FUNDO MUNICIPAL DE ASSISTÊNCIA SOCIAL	247.000,00
0802	FORTALECIMENTO DA REDE DE PROTEÇÃO SOCIAL ESPECIAL	91.000,00
0803	GESTÃO DESCENTRALIZADA DO SISTEMA ÚNICO DE ASSISTÊNCIA SOCIAL	103.000,00
0804	BENEFÍCIO DE PRESTAÇÃO CONTINUADA - BPC	3.500,00
0805	FORTALECIMENTO DA REDE DE PROTEÇÃO SOCIAL BÁSICA	261.000,00
0806	ASSISTÊNCIA EMERGENCIAL ÀS VÍTIMAS DE CALAMIDADES	30.000,00
0807	PROGRAMA PRIMEIRA INFÂNCIA NO SUAS - CRIANÇA FELIZ	229.000,00
0808	ASSISTÊNCIA A PESSOA IDOSA	11.000,00
0809	CONSELHO TUTELAR	79.000,00
0810	CONSELHO MUNICIPAL DE DEFESA DOS DIREITOS DA CRIANÇA E DO ADOLESCENTE	80.000,00
0811	BENEFÍCIOS EVENTUAIS	98.000,00
0812	GESTÃO DO FUNDO ESTADUAL DE ASSISTÊNCIA SOCIAL - FEAS	190.000,00
1001	GESTÃO ADMINISTRATIVA DO FUNDO MUNICIPAL DE SAÚDE	2.710.000,00
1002	REEQUIPAMENTO DO FUNDO MUNICIPAL DE SAÚDE	96.000,00
1003	PROGRAMA SAÚDE DA FAMÍLIA	1.521.000,00
1004	NUCLEO DE APOIO À SAÚDE DA FAMÍLIA - NASF	358.000,00
1005	PROGRAMA DE AGENTES COMUNITÁRIOS DE SAÚDE - PACS	1.023.000,00
1006	SAÚDE BUCAL	1.309.000,00
1007	FARMÁCIA BÁSICA E ASSISTÊNCIA FARMACÊUTICA	643.000,00
1008	SAMU	545.745,50
1009	VIGILÂNCIA SANITÁRIA	238.000,00
1010	VIGILÂNCIA EPIDEMIOLÓGICA	329.000,00
1011	TETO MUNICIPAL DA MÉDIA E ALTA COMPLEXIDADE AMBULATORIAL E HOSPITALAR	1.489.000,00
1012	TRATAMENTO FORA DO DOMICÍLIO - TFD	46.000,00
1013	PROGRAMA SAÚDE NA ESCOLA	140.000,00
1014	AMPLIAÇÃO DE UNIDADES DE SAÚDE	167.000,00
1201	FUNDEB	9.172.000,00
1202	REEQUIPAMENTO DO ENSINO	45.000,00
1203	EXPANSÃO DA REDE FÍSICA DO ENSINO FUNDAMENTAL	110.000,00
1204	GESTÃO ADMINISTRATIVA DA EDUCAÇÃO	1.897.547,01
1205	PROGRAMA NACIONAL DE ALIMENTAÇÃO ESCOLAR	1.515.152,99
1206	TRANSPORTE ESCOLAR GRATUITO	400.000,00
1207	EJA - EDUCAÇÃO JOVENS E ADULTOS	552.000,00
1208	TREINAMENTO E CAPACITAÇÃO DE FUNCIONÁRIOS	35.000,00
1209	PROGRAMA DINHEIRO DIRETO NA ESCOLA - PDDE	3.000,00
1210	OLIMPIADAS ESCOLARES	33.000,00
1211	EXPANSÃO DA REDE FÍSICA DO ENSINO INFANTIL	151.000,00
1301	PROMOÇÃO DE EVENTOS CÍVICOS, FOLCLÓRICOS E CULTURAIS	1.470.000,00
1302	ESPORTE E LAZER	24.000,00
1303	INFRAESTRUTURA: CULTURA	25.000,00
1304	CULTURA	6.000,00
1701	RECURSOS HÍDRICOS: ABASTECIMENTO D'ÁGUA	10.000,00
1702	FUNDO MUNICIPAL DE MEIO AMBIENTE - FMMA	14.000,00
1715	Manutenção e Remuneração da Cozinha Comunitária	31.500,00

**PREFEITURA MUNIC. DE BELÉM DE MARIA**

Rua Cel Manoel Caricio - CNPJ:10.184.703/0001-70

Orçamento Programa - Exercício de 2023

Página 2

**TABELA EXPLICATIVA - DEMONSTRAÇÃO DA DESPESA POR PROGRAMA**

Código	Discriminação	Valor
1716	Manutenção das Atividades Gerais do Ensino Fundamental	758.000,00
1719	Construção, Ampliação e/ou Reforma da Educação Infantil	110.000,00
1720	Manutenção da Atividade Infantil (Creche)	186.000,00
1721	Manutenção da Atividade Infantil (Pré-Escola)	655.542,50
1722	Programa Nacional de Apoio ao Transporte do Escolar (PNATE)	135.000,00
9999	RESERVA DE CONTINGÊNCIA	403.000,00
	<b>TOTAL</b>	<b>44.030.000,00</b>

**PREFEITURA MUNIC. DE BELÉM DE MARIA**

Rua Cel Manoel Carício - CNPJ:10.184.703/0001-70

Orçamento Programa - Exercício de 2023

Página 1

**TABELA EXPLICATIVA - RELAÇÃO DE PROJETOS**

Código	Discriminação	Valor
1001	Estrutura Física da Câmara	50.000,00
1002	Aquisição de Móveis, Máquinas e Equipamentos	35.000,00
1003	Aquisição de Equipamentos de Informática	5.000,00
1004	Aquisição de Veículos, Móveis e Equipamentos Diversos para o Gabinete do Prefeito	60.000,00
1005	Aquisição de Veículos, móveis e Equipamentos diversos para a Secretaria de Administração	10.000,00
1006	Aquisição de Móveis e equipamentos diversos	5.000,00
1007	Aquisição de móveis e equipamentos diversos	5.000,00
1008	Aquisição de móveis e equipamentos diversos	2.000,00
1009	Aquisição de móveis e equipamentos diversos	5.000,00
1010	Desapropriação de Imóveis	4.000,00
1011	Construção de Centro de Idosos	5.000,00
1012	Construção, Ampliação e/ou Reforma de Unidades Escolares e Quadras	50.000,00
1013	Ampliação e Reforma de Centros Culturais	10.000,00
1014	Ampliação e Reforma do Pátio de Eventos	15.000,00
1015	Aquisição de Veículos, Móveis e Equipamentos	2.000,00
1016	Aquisição de Veículos, móveis e equipamentos diversos	30.000,00
1017	Reforma, Ampliação e Manutenção de Prédios Públicos	2.415.000,00
1018	Construção, Reforma e Reposição de Calçamento e Meio-Fio e Pavimentação Asfáltica	62.000,00
1020	Construção de muros de contenção em áreas sujeitas a desastres naturais	5.000,00
1021	Construção e Reforma de Praças, Parques e Jardins	18.000,00
1022	Construção, Reforma e Ampliação do Sistema de Saneamento Básico	2.000,00
1023	Construção e Ampliação do Sistema de Drenagem	7.000,00
1024	Ampliação do Sistema de Abastecimento de Água	2.000,00
1025	Construção de Micro Barragens	2.000,00
1026	Construção de Poços Artesianos	4.000,00
1027	Construção de abrigos/tanques das nascentes	2.000,00
1028	Reforma e Ampliação de Açougues, Matadouros e Mercados	4.000,00
1029	Sistema de Iluminação Pública	32.000,00
1031	Reforma e Ampliação de Ginásios Poliesportivos	2.000,00
1032	Construção e Reforma de Campos de Futebol	20.000,00
1033	Construção de Ciclovias nas Principais Ruas da Cidade	2.000,00
1034	Aquisição de Tratores, colheitadeiras e equipamentos diversos	10.000,00
1035	Aquisição de móveis e equipamentos diversos	5.000,00
1036	Aquisição de Veículos, móveis e equipamentos diversos	70.000,00
1037	Aquisição de Veículos, Móveis e Equipamentos para a Coordenadoria da Mulher	400.000,00
1038	Execução de Obras vinculadas ao Programa de Desenvolvimento Municipal - FEM	450.000,00
1039	Aquisição de móveis e equipamentos diversos	10.000,00
1040	Aquisição de Veículos, Móveis e Equipamentos para o CRAS	10.000,00
1041	Aquisição de Veículos, Equipamentos, Móveis e Utensílios Diversos para Atenção Básica	76.000,00
1043	Const., reforma, ampliação e Manut. de Unidades Básicas de Saúde - UBS	95.000,00
1044	Reforma, Ampliação e Manutenção da Unidade Mista	72.000,00
1051	Aquisição de Móveis e Equipamentos Diversos	35.500,00
1052	Construção, Ampliação e/ou Reforma de Creches	151.000,00
1053	Aquisição de Veículos, Equip., Móveis e Utensílios Diversos para Média e Alta Complexidade Ambulatorial e Hospitalar	115.000,00
1054	Construção, Ampliação e/ou Reforma da Casa da Mulher	10.000,00
1109	Aquisição de Equipamentos, Móveis e Utensílios diversos para o Fundo Mun. de Saúde	20.000,00
1111	Aquisição de Equipamentos para o Desenvolvimento da Política de Assist. Social	95.000,00
1112	Construção de Rodovias Municipais, Passagens Molhadas, Pontes e Outros	57.000,00
1113	Construção de Pórtico da Cidade	15.000,00
1114	Aquisição de Equipamentos da Cozinha Comunitária	7.500,00
1121	Reforma da Escola Adauto/Ena.	20.000,00
1124	Complementação VAAT - Construção e Requalificação das Unidades de Ensino	174.000,00
1130	Complementação VAAT - Construção e Requalificação das Unidades de Ensino Infantil	3.000,00
1131	Construção, Ampliação e/ou Reforma da Educação Infantil	100.000,00



**PREFEITURA MUNIC. DE BELÉM DE MARIA**

Rua Cel Manoel Carcio - CNPJ:10.184.703/0001-70

Orçamento Programa - Exercício de 2023

Página 2

**TABELA EXPLICATIVA - RELAÇÃO DE PROJETOS**

Código	Discriminação	Valor
Total		4.873.000,00

**PREFEITURA MUNIC. DE BELÉM DE MARIA**

Rua Cel Manoel Carício - CNPJ: 10.184.703/0001-70

Orçamento Programa - Exercício de 2023

Página 1

**TABELA EXPLICATIVA - RELAÇÃO DE ATIVIDADES**

Código	Discriminação	Valor
2001	Despesa com Vencimentos dos Funcionários	608.000,00
2002	Despesa com Subsídios dos Vereadores	750.000,00
2003	Verba de Representação do Presidente	65.000,00
2004	Manutenção Administrativa da Unidade	150.000,00
2005	Manutenção dos Serviços de Controle Interno	166.000,00
2006	Manutenção da Área Física do Prédio da Câmara	25.000,00
2007	Contratação de Assessoria e Consultoria	210.000,00
2008	Gestão Administrativa de Pessoal do Gabinete do Prefeito	568.000,00
2009	Manutenção Administrativa do Gabinete do Prefeito	578.000,00
2010	Gestão de Pessoal da Procuradoria	1.500,00
2011	Gestão de Pessoal da Governadoria	1.500,00
2012	Gestão de Pessoal do Controle Interno	738.854,58
2013	Manutenção das Atividades Gerais do Controle Interno	9.000,00
2014	Gestão Administrativa de Pessoal da Secretaria de Administração	667.565,84
2015	Manutenção das Atividades da Secretaria de Administração	522.000,00
2016	Cooperação técnica e financeira entre Estado e Município para ampliação e policiamento	5.000,00
2017	Realização de Programas, Ações e Projetos de Desenvolvimento e de Interesse Público por meio de Consórcios Públicos	146.000,00
2018	Gestão de Pessoal da Secretaria de Finanças	288.500,00
2019	Manutenção das Atividades Gerais da Secretaria de Finanças	75.623,00
2020	Pagamento do Pasep	301.000,00
2021	Gestão Administrativa de Pessoal da Secretaria de Educação	1.399.700,00
2022	Manutenção das Atividades da Secretaria de Educação	237.847,01
2023	Manutenção do PNAE - Alimentação Escolar	650.000,00
2027	Manutenção do PNATE	135.000,00
2030	Manutenção do Programa Dinheiro Direto na Escola - PDDE	2.500,00
2031	Implantação e Manutenção das Olimpíadas Escolares	33.000,00
2032	Gestão Administrativa de Pessoal da Secretaria de Esportes, Cultura, Turismo e Juventude	175.500,00
2033	Manutenção das Atividades Gerais da Secretaria de Esportes, Cultura, Turismo e Juventude	47.000,00
2034	Promoção de Eventos Cívicos, Folclóricos e Culturais	1.470.000,00
2035	Manutenção da Biblioteca Pública	6.075,28
2036	Gestão Administrativa de Pessoal da Secretaria de Saúde	3.000,00
2037	Manutenção das Atividades Gerais da Secretaria de Saúde	4.000,00
2038	Gestão Administrativa de Pessoal da Secretaria de Desenvolvimento Social e Direitos Humanos	166.000,00
2039	Manutenção das Atividades Gerais da Secretaria de Desenvolvimento Social e Direitos Humanos	54.000,00
2040	Gestão Administrativa dos Inativos e Pensionistas	122.000,00
2041	Gestão de pessoal da Coordenadoria da Mulher	3.000,00
2042	Manutenção das Atividades Gerais da Coordenadoria da Mulher	15.000,00
2043	Manutenção das Atividades Gerais do Conselho Tutelar	79.000,00
2044	Gestão Administrativa de Pessoal da Secretaria de Obras e Infraestrutura	658.000,00
2045	Manutenção das Atividades da Secretaria de Obras e Infraestrutura	887.000,00
2046	Manutenção da Limpeza Pública	25.000,00
2047	Manutenção de Prédios Públicos	9.000,00
2048	Manutenção de Cemitérios	26.000,00
2049	Manutenção de Praças, Parques e Jardins	3.000,00
2050	Manutenção da Academia da cidade	1.000,00
2051	Manutenção do Saneamento Básico	3.000,00
2052	Coleta de Resíduos Sólidos para Aterro Sanitário, através de Consórcio Público	100.000,00
2053	Manutenção do Sistema de Iluminação Pública	168.000,00
2054	Manutenção de Rodovias e Estradas Municipais	10.000,00
2055	Gestão de Pessoal da Secretaria de Agricultura, Meio Ambiente e Desenvolvimento Rural	159.000,00
2056	Manutenção das Atividades da Secretaria de Agricultura, Meio Ambiente e Desenvolvimento Rural	60.000,00
2057	Manutenção de Mercados, Açougues e Matadouros	16.000,00
2058	Preparação de solo e aração de terras para plantio	13.000,00
2059	Gestão de Pessoal da Secretaria de Transporte	1.500,00
2060	Manutenção das Atividades Gerais da Secretaria de Transporte	5.000,00

**PREFEITURA MUNIC. DE BELÉM DE MARIA**

Rua Cel Manoel Caricio - CNPJ:10.184.703/0001-70

Orçamento Programa - Exercício de 2023

Página 2

**TABELA EXPLICATIVA - RELAÇÃO DE ATIVIDADES**

Código	Discriminação	Valor
2061	Gestão Administrativa de Pessoal do Fundeb 70%	5.629.500,00
2062	Gestão Administrativa de Pessoal do Fundeb 30%	671.000,00
2063	Manutenção das Atividades Gerais do Ensino Fundamental - Fundeb	1.145.000,00
2064	Capacitação dos Servidores públicos	35.000,00
2065	Manutenção da Educação Infantil (Creches)	127.500,00
2066	Gestão Administrativa de Pessoal do EJA - Educação Jovens e Adultos	60.000,00
2067	Manutenção do EJA - Educação Jovens e Adultos	492.000,00
2068	Gestão de Pessoal do Fundo Municipal de Assistência Social	6.000,00
2069	Manutenção das Atividades do Fundo Municipal de Assistência Social	230.000,00
2070	Manutenção das Atividades Vinculadas ao Programa BPC na Escola	3.000,00
2071	Manutenção das Atividades Vinculadas ao Programa de Prestação Continuada - BPC	500,00
2072	Manutenção das Atividades Gerais do Programa Criança Feliz	172.500,00
2073	Gestão de Pessoal do CREAS - PAEFI	60.000,00
2074	Manutenção das Atividades Gerais do CREAS - PAEFI	31.000,00
2075	Manutenção das Atividades do Programa IGD - SUAS	6.000,00
2076	Gestão de Pessoal do Programa Auxílio Brasil	59.000,00
2077	Manutenção das Atividades Gerais do Auxílio Brasil	38.000,00
2078	Serviços de Convivência e Fortalecimento de Vínculo - (IDOSOS)	5.000,00
2079	Gestão de Pessoal do CRAS	39.500,00
2080	Manutenção das Atividades Gerais do CRAS	30.000,00
2081	Gestão de Pessoal do SCFV	73.000,00
2082	Manutenção das Atividades Gerais do SCFV	91.000,00
2083	Manutenção do CRAS/ ESTADO	12.500,00
2084	Assistência à População Vitimada por Acidente Sinistros, Enchentes, Secas e Outras Situações Emergenciais e Calamitosas	30.000,00
2085	Distribuição gratuita de cestas básicas, conforme Lei Municipal nº 714/2015	55.000,00
2086	Distribuição gratuita de materiais, bens e/ou serviços, conforme Lei Municipal nº 714/2015	8.000,00
2087	Aquisição de urnas funerárias, incluindo traslado	20.000,00
2088	Aluguel social à pessoas carentes	15.000,00
2089	Gestão Administrativa do FUMDICA	80.000,00
2092	Gestão Administrativa de Pessoal do Fundo Municipal de Saúde	853.000,00
2093	Manutenção das Atividades Gerais do Fundo Municipal de Saúde	1.832.000,00
2094	Aquis. de órteses, próteses, cadeiras de rodas, muletas, óculos, medic., pag. de exames médicos, e Outros	25.000,00
2095	Gestão Administrativa de Pessoal do Programa Saúde da Família - PSF	555.000,00
2096	Manutenção das Ações do Programa Saúde da Família - PSF	966.000,00
2097	Gestão de Pessoal do Núcleo de Apoio à Saúde da Família - NASF	154.000,00
2098	Manutenção das Atividades Gerais do NASF	204.000,00
2099	Gestão de Pessoal do Programa de Agentes Comunitários de Saúde - PACS	910.000,00
2100	Manutenção das Ações do Programa de Agentes Comunitários de Saúde - PACS	113.000,00
2101	Gestão Administrativa de Pessoal do Programa Saúde Bucal - SB	135.000,00
2102	Manutenção das Ações do Programa Saúde Bucal - SB	1.174.000,00
2103	Manutenção das atividades desenvolvidas pelo o Programa Saúde na Escola	140.000,00
2104	Gestão Administrativa de Pessoal do SAMU	40.000,00
2105	Manutenção das Atividades do SAMU	505.745,50
2106	Gestão Administrativa de Pessoal dos Serviços Hospitalares e Ambulatoriais	128.000,00
2107	Manutenção dos Serviços Hospitalares e Ambulatoriais	1.246.000,00
2108	Tratamento fora do domicílio - TFD	46.000,00
2109	Fornecimento de Medicamentos - Farmácia Básica	643.000,00
2110	Gestão Administrativa de Pessoal da Vigilância Sanitária	195.000,00
2111	Manutenção das Ações da Vigilância Sanitária	43.000,00
2112	Gestão de Pessoal da Vigilância em Saúde	314.000,00
2113	Manutenção das Ações de Vigilância em Saúde	15.000,00
2115	Coleta de Resíduos Sólidos para o Aterro Sanitário	45.000,00
2116	Gestão de Pessoal do FMDI	2.000,00
2117	Gestão das Atividades Gerais do FMDI	4.000,00
2118	Manutenção do Fundo Municipal do Meio Ambiente - FMMA	14.000,00
2122	Concurso Público Municipal	6.000,00
2310	Manutenção do PETE - Programa Estadual de Transporte Escolar (TRAN)	238.000,00

**PREFEITURA MUNIC. DE BELÉM DE MARIA**

Rua Cel Manoel Carício - CNPJ:10.184.703/0001-70

Orçamento Programa - Exercício de 2023

Página 3

**TABELA EXPLICATIVA - RELAÇÃO DE ATIVIDADES**

Código	Discriminação	Valor
2311	Gestão de Pessoal do Programa Criança Feliz	56.500,00
2312	Manutenção das Atividades do Conselho Municipal de Assistência Social	1.000,00
2313	Manutenção das Atividades Administrativas do COMAGSUL	32.311,16
2314	Manutenção das Ações da Política de Assistência Social	95.000,00
2317	CONSTRUÇÃO DA SEDE ADMINISTRATIVA DA COMAGSUL	376,39
2318	AQUISIÇÃO DE VEÍCULOS, MÁQUINAS E EQUIP. DIVERSOS P/ COMAGSUL	1.129,17
2319	AQUISIÇÃO DE UMA TERRENO PARA A CONSTRUÇÃO DA SEDE DO COMAGSUL	21.376,39
2322	Manutenção da Escola Adauto/Ena	40.000,00
2323	Manutenção do Programa Alimentação Escolar (Próprio)	865.152,99
2324	Complementação VAAT- Gestão Administrativa do FUNDEB - Ensino Fundamental	238.000,00
2325	Complementação VAAF - Gestão Administrativa do FUNDEB - Ensino Fundamental	389.000,00
2326	Complementação VAAF - Manutenção do FUNDEB - Ensino Fundamental	150.000,00
2328	Complementação VAAR - Manutenção do Ensino	1.000,00
2330	Complementação VAAT - Manutenção de Ensino infantil (Creches)	525.000,00
2331	Complementação VAAT - Manutenção do Ensino infantil (Pré-Escola)	63.000,00
2332	Manutenção e Remuneração da Cozinha Comunitária	24.000,00
2333	Manutenção da Educação Infantil (Pré-Escola)	56.000,00
2334	Manutenção do PNATE (Próprio)	162.000,00
2335	Manutenção e Remuneração da Atividade Infantil (Creche)	196.000,00
2336	Manutenção e Remuneração da Atividade Infantil (Pré-Escola)	655.542,50
2337	Manutenção das Atividades Gerais de Ensino Fundamental	758.000,00
<b>Total</b>		<b>36.724.799,81</b>



**PREFEITURA MUNIC. DE BELÉM DE MARIA**

Rua Cel Manoel Caricio - CNPJ:10.184.703/0001-70

Orçamento Programa - Exercício de 2023

**TABELA EXPLICATIVA - RELAÇÃO DE OPERAÇÕES ESPECIAIS**

Código	Discriminação	Valor
0001	Sentenças Judiciais e Precatórios	300.000,00
0002	Amortização de Dívidas Públicas com INSS	803.012,00
0003	Amortização de Dívidas Públicas com Outros Órgãos	600.000,00
0004	Amortização de Dívidas Públicas com a CELPE	200.000,00
0005	Indenizações e Restituições Diversas - Consórcio	116.000,00
0006	Parcelamento e Amortização da Dívida Contratual - Consórcios	188,19
0007	Juros e Encargos da Dívida	10.000,00
9999	Reserva de Contingência	403.000,00
<b>Total</b>		<b>2.432.200,19</b>



**PREFEITURA MUNICIPAL DE BELÉM DE MARIA**  
Rua Cel Manoel Carício - CNPJ: 10.184.703/0001-70

Orçamento Programa - Exercício de 2023

**ANÁLISE DE APLICAÇÃO NA SAÚDE**

Quadro 16

Página 1

RECEITAS RESULTANTE DE IMPOSTOS (Caput do art. 212 de Constituição)	Previsão	Origem (15%)
<b>1. RECEITAS DE IMPOSTOS</b>	<b>2.165.097,10</b>	<b>324.764,57</b>
1.1 - Receita Resultante do Imposto sobre a Propriedade Predial e Territorial Urbana - IPTU	304.811,81	45.721,77
1.1.1 - IPTU	100.000,00	15.000,00
1.1.2 - Multas, Juros de Mora, Dívida Ativa e Outros Encargos do IPTU	204.811,81	30.721,77
1.2 - Receitas Resultante do Imposto sobre Transmissão Inter Vivos - ITBI	<b>77.000,00</b>	<b>11.550,00</b>
1.2.1 - ITBI	77.000,00	11.550,00
1.2.2 - Multas, Juros de Mora, Dívida Ativa e Outros Encargos do ITBI	0,00	0,00
1.3 - Receitas Resultante do Imposto sobre Serviços de Qualquer Natureza - ISS	<b>425.000,00</b>	<b>63.750,00</b>
1.3.1 - ISS	425.000,00	63.750,00
1.3.2 - Multas, Juros de Mora, Dívida Ativa e Outros Encargos do ISS	0,00	0,00
1.4 - Receitas Resultante do Imposto de Renda Retido na Fonte - IRRF	<b>1.358.285,29</b>	<b>203.742,79</b>
<b>2. RECEITAS DE TRANSFERÊNCIAS CONSTITUCIONAIS E LEGAIS</b>	<b>21.978.409,80</b>	<b>3.296.911,44</b>
2.1 - Cota-Parte FPM	17.409.279,60	2.611.381,94
2.2 - Cota-Parte ITR	1.000,00	150,00
2.3 - Cota-Parte IPVA	325.000,00	48.750,00
2.4 - Cota-Parte ICMS	4.210.380,00	631.557,00
2.5 - Cota-Parte IPI-Exportação	28.750,00	4.312,50
2.6 - Compensação Financeiras Provenientes de Impostos e Transf. Constitucionais	<b>5.000,00</b>	<b>750,00</b>
2.6.1 - Descruração ICMS (LC 87/96)	5.000,00	750,00
2.6.2 - Outras	0,00	0,00
<b>3 - TOTAL DAS RECEITAS RESULTANTES DE IMPOSTOS E TRANSFERÊNCIAS CONSTITUCIONAIS E LEGAIS = (1 + 2)</b>	<b>24.144.506,70</b>	<b>3.621.676,01</b>
<b>4. DESPESAS COM AÇÕES E SERVIÇOS PÚBLICOS DE SAÚDE (ASPS) - POR SUBFUNÇÃO E CATEGORIA ECONÔMICA</b>	<b>Fixado</b>	
4.1 - ATENÇÃO BÁSICA	<b>1.369.000,00</b>	
4.1.1 - Despesas Correntes	1.337.000,00	
4.1.2 - Despesas de Capital	32.000,00	
4.2 - ASSISTÊNCIA HOSPITALAR E AMBULATORIAL	<b>1.441.745,50</b>	
4.2.1 - Despesas Correntes	1.416.745,50	
4.2.2 - Despesas de Capital	25.000,00	
4.3 - SUPORTE PROFILÁTICO E TERAPÊUTICO	<b>550.000,00</b>	
4.3.1 - Despesas Correntes	550.000,00	
4.3.2 - Despesas de Capital	0,00	
4.4 - VIGILÂNCIA SANITÁRIA	<b>203.000,00</b>	
4.4.1 - Despesas Correntes	203.000,00	
4.4.2 - Despesas de Capital	0,00	
4.5 - VIGILÂNCIA EPIDEMIOLÓGICA	<b>310.000,00</b>	
4.5.1 - Despesas Correntes	310.000,00	
4.5.2 - Despesas de Capital	0,00	
4.6 - ALIMENTAÇÃO E NUTRIÇÃO	<b>0,00</b>	
4.6.1 - Despesas Correntes	0,00	
4.6.2 - Despesas de Capital	0,00	



# PREFEITURA MUNIC. DE BELÉM DE MARIA

Rua Cel Manoel Carício - CNPJ:10.184.703/0001-70

Orçamento Programa - Exercício de 2023

## ANÁLISE DE APLICAÇÃO NA SAÚDE

Quadro 16

Página 2

<b>4.7 - OUTRAS SUBFUNÇÕES (X)</b>	<b>2.739.000,00</b>
4.7.1 - Despesas Correntes	2.717.000,00
4.7.2 - Despesas de Capital	22.000,00
<b>5 - TOTAL (4.1 + 4.2 + 4.3 + 4.4 + 4.5 + 4.6 + 4.7)</b>	<b>6.612.745,50</b>
<b>6 - APURAÇÃO DO CUMPRIMENTO DO LIMITE MÍNIMO PARA APLICAÇÃO EM ASPs</b>	
6.1 - Diferença entre o Valor Aplicado e a Despesa Mínima a ser Aplicada (5 - 3)	2.991.069,49
6.2 - PERCENTUAL DA RECEITA DE IMPOSTOS E TRANSFERÊNCIAS CONSTITUCIONAIS E LEGAIS APLICADO EM ASPs(6/3) * 100 (Mínimo de 15	27,39
<b>7 - RECEITAS ADICIONAIS PARA O FINANCIAMENTO DA SAÚDE NÃO COMPUTADAS NO CÁLCULO DO MÍNIMO</b>	
<b>7.1 - RECEITAS DE TRANSFERÊNCIAS PARA A SAÚDE</b>	<b>4.011.000,00</b>
7.1.1 - Proveniente da União - Fundo a Fundo	3.839.000,00
7.1.2 - Proveniente dos Estados	172.000,00
7.1.3 - Proveniente de outros Municípios	0,00
<b>7.2 - RECEITA DE OPERAÇÕES DE CRÉDITO INTERNAS E EXTERNAS VINCULADAS A SAÚDE</b>	<b>0,00</b>
<b>7.3 - OUTRAS RECEITAS</b>	<b>0,00</b>
<b>8 - TOTAL DE RECEITAS ADICIONAIS PARA FINANCIAMENTO DA SAÚDE (7.1 + 7.2 + 7.3)</b>	<b>4.011.000,00</b>
<b>9 - DESPESAS COM SAÚDE POR SUBFUNÇÕES E CATEGORIA ECONÔMICA NÃO COMPUTADAS NO CÁLCULO DO MÍNIMO</b>	
<b>9.1 - ATENÇÃO BÁSICA</b>	<b>3.225.000,00</b>
9.1.1 - Despesas Correntes	3.014.000,00
9.1.2 - Despesas de Capital	211.000,00
<b>9.2 - ASSISTÊNCIA HOSPITALAR E AMBULATORIAL</b>	<b>639.000,00</b>
9.2.1 - Despesas Correntes	549.000,00
9.2.2 - Despesas de Capital	90.000,00
<b>9.3 - SUPORTE PROFILÁTICO E TERAPÊUTICO</b>	<b>93.000,00</b>
9.3.1 - Despesas Correntes	93.000,00
9.3.2 - Despesas de Capital	0,00
<b>9.4 - VIGILÂNCIA SANITÁRIA</b>	<b>35.000,00</b>
9.4.1 - Despesas Correntes	35.000,00
9.4.2 - Despesas de Capital	0,00
<b>9.5 - VIGILÂNCIA EPIDEMIOLÓGICA</b>	<b>19.000,00</b>
9.5.1 - Despesas Correntes	19.000,00
9.5.2 - Despesas de Capital	0,00
<b>9.6 - ALIMENTAÇÃO E NUTRIÇÃO</b>	<b>0,00</b>
9.6.1 - Despesas Correntes	0,00
9.6.2 - Despesas de Capital	0,00
<b>9.7 - OUTRAS SUBFUNÇÕES</b>	<b>0,00</b>
9.7.1 - Despesas Correntes	0,00
9.7.2 - Despesas de Capital	0,00
<b>10 - TOTAL DAS DESPESAS NÃO COMPUTADAS NO CÁLCULO DO MÍNIMO (9.1 + 9.2 + 9.3 + 9.4 + 9.5 + 9.6 + 9.7)</b>	<b>4.011.000,00</b>



**PREFEITURA MUNIC. DE BELÉM DE MARIA**  
Rua Cel Manoel Carício - CNPJ:10.184.703/0001-70

Orçamento Programa - Exercício de 2023

**ANÁLISE DE APLICAÇÃO NA SAÚDE**

**19 - DESPESAS TOTAIS COM SAÚDE (Computadas e não computadas no cálculo do limite mínimo)**

20 - ATENÇÃO BÁSICA (4.1 + 9.1)	4.594.000,00
21 - ASSISTÊNCIA HOSPITALAR E AMBULATORIAL (4.2 + 9.2)	2.080.745,50
22 - SUPORTE PROFILÁTICO E TERAPÊUTICO (4.3 + 9.3)	643.000,00
23 - VIGILÂNCIA SANITÁRIA (4.4 + 9.4)	238.000,00
24 - VIGILÂNCIA EPIDEMIOLÓGICA (4.5 + 9.5)	329.000,00
25 - ALIMENTAÇÃO E NUTRIÇÃO (4.6 + 9.6)	0,00
26 - OUTRAS SUBFUNÇÕES (4.7 + 9.7)	2.739.000,00
<b>27 - TOTAL DAS DESPESAS COM SAÚDE (20 + 21 + 22 + 23 + 24 + 25 + 26)</b>	<b>10.623.745,50</b>



# PREFEITURA MUNICIPAL DE BELÉM DE MARIA

Rua Cel Manoel Carício - CNPJ: 10.184.703/0001-70

Orçamento Programa - Exercício de 2023

Página 1

## ANÁLISE DE APLICAÇÃO NO ENSINO

RECEITAS RESULTANTE DE IMPOSTOS (Caput do art. 212 da Constituição)	Valor Previsto
<b>1. RECEITAS DE IMPOSTOS</b>	<b>2.185.097,10</b>
1.1 - Receitas Resultante do Imposto sobre a Propriedade Predial e Territorial Urbana - IPTU	304.811,81
1.2 - Receitas Resultante do Imposto sobre Transmissão Inter Vivos - ITBI	77.000,00
1.3 - Receitas Resultante do Imposto sobre Serviços de Qualquer Natureza - ISS	425.000,00
1.4 - Receitas Resultante do Imposto de Renda Retido na Fonte - IRRF	1.358.285,29
<b>2. RECEITAS DE TRANSFERÊNCIAS CONSTITUCIONAIS E LEGAIS</b>	<b>23.089.109,60</b>
2.1 - Cota-Parte FPM	18.522.979,60
2.1.1 - Parcela referente à CF, art. 159, I alínea b	17.409.279,60
2.1.2 - Parcela referente à CF, art. 159, I alínea "d" e "e"	1.113.700,00
2.2 - Cota-Parte ICMS	4.210.380,00
2.3 - Cota-Parte IPI-Exportação	28.750,00
2.4 - Cota-Parte ITR	1.000,00
2.5 - Cota-Parte IPVA	325.000,00
2.6 - Cota-Parte IOF-Ouro	0,00
2.7 - Compensações Financeiras Provenientes de Impostos e Transferências Constitucionais	0,00
<b>3. TOTAL DA RECEITA DE IMPOSTOS (1+2)</b>	<b>25.253.206,70</b>
<b>RECEITAS DO FUNDEB</b>	
<b>4. RECEITAS DESTINADAS AO FUNDEB</b>	<b>4.624.473,28</b>
4.1 - Cota-Parte FPM Destinada ao FUNDEB - (20% de 2.1.1)	4.039.744,08
4.2 - Cota-Parte ICMS Destinada ao FUNDEB - (20% de 2.2)	516.884,20
4.3 - Cota-Parte IPI-Exportação Destinada ao FUNDEB - (20% de 2.3)	7.250,00
4.4 - Cota-Parte ITR Destinada ao FUNDEB - (20% de 2.4)	550,00
4.5 - Cota-Parte IPVA Destinada ao FUNDEB - (20% de 2.5)	60.045,00
<b>5. RECEITAS RECEBIDAS DO FUNDEB</b>	<b>8.853.000,00</b>
5.1 - FUNDEB - Impostos e Transferências de Impostos	7.850.000,00
5.1.1 - Principal	7.849.000,00
5.1.2 - Rendimentos de Aplicações Financeiras	1.000,00
<b>5.2 - FUNDEB - Complementação da União - VAAF</b>	<b>0,00</b>
5.2.1 - Principal	0,00
5.2.2 - Rendimentos de Aplicações Financeiras	0,00
<b>5.3 - FUNDEB - Complementação da União - VAAT</b>	<b>1.003.000,00</b>
5.3.1 - Principal	1.003.000,00
5.3.2 - Rendimentos de Aplicações Financeiras	0,00
<b>6. RESULTADO LÍQUIDO DAS TRANSFERÊNCIAS DO FUNDEB (5.1.1 - 4)</b>	<b>3.224.526,72</b>
6.1 - ACRÉSCIMO RESULTANTE DAS TRANSFERÊNCIAS DO FUNDEB	3.224.526,72
6.2 - DECRESCIMO RESULTANTE DAS TRANSFERÊNCIAS DO FUNDEB	0,00
<b>DESPESAS DO FUNDEB</b>	
<b>7. PROFISSIONAIS DA EDUCAÇÃO BÁSICA</b>	<b>6.210.000,00</b>
7.1 - Educação Infantil	681.500,00
7.1.1 - Creche	616.500,00
7.1.2 - Pré-Escola	65.000,00



**PREFEITURA MUNICIPAL DE BELÉM DE MARIA**  
Rua Cel Manoel Carício - CNPJ.10.184.703/0001-70

Orçamento Programa - Exercício de 2023

Página 2

**ANÁLISE DE APLICAÇÃO NO ENSINO**

7.2 - Ensino Fundamental	5.528.500,00
<b>8. OUTRAS DESPESAS</b>	<b>2.356.000,00</b>
8.1 - Educação Infantil	24.000,00
8.1.1 - Creche	24.000,00
8.1.2 - Pré-Escola	0,00
8.2 - Ensino Fundamental	2.332.000,00
<b>9. TOTAL DAS DESPESAS DO FUNDEB (7+8)</b>	<b>8.566.000,00</b>
10. Total das Despesas do FUNDEB com Profissionais da Educação Básica	8.210.000,00
11. Total das Despesas custeadas com FUNDEB - Impostos e Transferências de Impostos	7.850.000,00
12. Total das Despesas custeadas com FUNDEB - Complementação da União - VAAF	939.000,00
13. Total das Despesas custeadas com FUNDEB - Complementação da União - VAAAT	1.003.000,00
14. Total das Despesas custeadas com FUNDEB - Complementação da União - VAAAT aplicadas na Educação Infantil	591.000,00
15. Total das Despesas custeadas com FUNDEB - Complementação da União - VAAAT aplicadas em Despesa de Capital	177.000,00
<b>INDICADORES - Art. 212-A, inciso XI e § 3º - Constituição Federal</b>	
16. Mínimo de 70% do FUNDEB na Remuneração dos Profissionais da Educação Básica	70,15
17. Percentual de 50% da Complementação da União ao FUNDEB (VAAAT) na Educação Infantil	58,92
18. Mínimo de 15% da Complementação da União ao FUNDEB (VAAAT) em Despesa de Capital	17,65
<b>DESPESAS COM MANUTENÇÃO E DESENVOLVIMENTO DO ENSINO - MDE - CUSTEADAS COM RECEITA DE IMPOSTOS (EXCETO FUNDEB)</b>	<b>70.000,00</b>
19. EDUCAÇÃO INFANTIL	70.000,00
19.1 - Creche	0,00
19.2 - Pré-escola	0,00
20. ENSINO FUNDAMENTAL	3.708.089,51
<b>21. TOTAL DAS DESPESAS COM AÇÕES TÍPICAS DE MDE (19 + 20)</b>	<b>3.778.089,51</b>
<b>APURAÇÃO DAS DESPESAS PARA FINS DE LIMITE MÍNIMO CONSTITUCIONAL</b>	
22. TOTAL DAS DESPESAS DE MDE CUSTEADAS COM RECURSOS DE IMPOSTOS (FUNDEB E RECEITAS DE IMPOSTOS)	11.628.069,51
23. RESULTADOS LÍQUIDOS DAS TRANSFERÊNCIAS DO FUNDEB	3.224.526,72
24. TOTAL DAS DESPESAS PARA FINS DE LIMITE (22 - 23)	8.403.562,79
<b>25. PERCENTUAL DE APLICAÇÃO EM MDE SOBRE A RECEITA LÍQUIDA DE IMPOSTOS ((30)/(3)x100) - LIMITE CONSTITUCIONAL 25%</b>	<b>33,28</b>
<b>RECEITAS ADICIONAIS PARA FINANCIAMENTO DO ENSINO (Obrigatório 100%)</b>	
<b>26. RECEITA DE TRANSFERÊNCIA DO FNDE (INCLUINDO RENDIMENTOS DE APLICAÇÃO FINANCEIRA)</b>	<b>968.000,00</b>
26.1 - Salário-Educação	391.000,00
26.2 - PDDE	3.000,00
26.3 - PNAE	300.000,00
26.4 - PNATE	134.000,00
26.5 - Outras Transferências do FNDE	150.000,00
27. RECEITA DE TRANSFERÊNCIAS DE CONVÊNIO	0,00
28. RECEITA DE ROYALTIES DESTINADOS À EDUCAÇÃO	0,00
29. RECEITA DE OPERAÇÕES DE CRÉDITO VINCULADAS À EDUCAÇÃO	0,00



**PREFEITURA MUNIC. DE BELÉM DE MARIA**  
Rua Cel Manoel Carício - CNPJ:10.184.703/0001-70

Orçamento Programa - Exercício de 2023

Página 3

**ANÁLISE DE APLICAÇÃO NO ENSINO**

30. OUTRAS RECEITAS PARA FINANCIAMENTO DO ENSINO		0,00
<b>31. TOTAL DAS OUTRAS RECEITAS ADICIONAIS DO ENSINO (26 + 27 + 28 + 29 + 30 )</b>	<b>969.000,00</b>	<b>0,00</b>
<b>DESPESAS CUSTEADAS COM RECEITAS ADICIONAIS PARA FINANCIAMENTO DO ENSINO</b>		
<b>32. EDUCAÇÃO INFANTIL</b>		
32.1 - Creche	150.000,00	
32.2 - Pré-Escola	150.000,00	
		0,00
<b>33. ENSINO FUNDAMENTAL</b>	<b>970.000,00</b>	<b>0,00</b>
<b>34. ENSINO MÉDIO</b>	<b>0,00</b>	<b>0,00</b>
<b>35. ENSINO SUPERIOR</b>	<b>0,00</b>	<b>0,00</b>
<b>36. ENSINO PROFISSIONAL NÃO INTEGRADO AO ENSINO REGULAR</b>	<b>0,00</b>	<b>0,00</b>
<b>37. TOTAL DAS DESPESAS CUSTEADAS COM RECEITAS ADICIONAIS PARA FINANCIAMENTO DO ENSINO (32 + 33 + 34 + 35 + 36)</b>	<b>1.120.000,00</b>	<b>0,00</b>

**PREFEITURA MUNIC. DE BELÉM DE MARIA**

Rua Cel Manoel Caricio - CNPJ:10.184.703/0001-70

Orçamento Programa - Exercício de 2023

RECEITA CORRENTE LIQUIDA - LC 101, ART. 2, Inciso IV

Quadro 20

Página 1

Código	Especificação	Previsão
1000.00.0.0.0	RECEITAS CORRENTES	
1100.00.0.0.0	IMPOSTOS, TAXAS E CONTRIBUIÇÕES DE MELHORIA	2.434.097,10
1200.00.0.0.0	CONTRIBUIÇÕES	53.000,00
1300.00.0.0.0	RECEITA PATRIMONIAL	25.500,00
1600.00.0.0.0	RECEITA DE SERVIÇOS	152.000,00
1700.00.0.0.0	TRANSFERÊNCIAS CORRENTES	38.682.476,18
1900.00.0.0.0	OUTRAS RECEITAS CORRENTES	40.000,00
9500.00.0.0.0	(R) DEDUÇÕES DO FUNDEB	-4.627.073,28
	<b>TOTAL</b>	<b>36.740.000,00</b>

**Percentual de Gastos com Pessoal****Legislativo**

Despesa com Pessoal 1.486.000,00

Despesa Líquida: 1.486.000,00

Percentual Aplicado: 4,04 %

**Executivo**

Despesa com Pessoal 16.984.429,63

Despesa Líquida: 16.984.429,63

Percentual Aplicado: 46,23 %



**PREFEITURA MUNIC. DE BELÉM DE MARIA**

Rua Cel Mancel Carício - CNPJ:10.184.703/0001-70

Orçamento Programa - Exercício de 2023

**RECEITA/DESPESA POR FONTE DE RECURSO**

Quadro 19

Página 1

LeiData

Fonte	Vínculo	Descrição	PREVISÃO	
			RECEITA	DESPESA
<b>00</b>	<b>Recursos Primários de Livre Aplicação</b>		<b>10.527.500,00</b>	<b>10.527.500,00</b>
01	PNAE - Alimentação Escolar		299.000,00	299.000,00
15520000	Transferências de Recursos do FNDE Referentes ao Programa Nacional de Alim		299.000,00	299.000,00
1.552	Transferências de Recursos do FNDE referentes ao Programa Nacional de Alimenta		299.000,00	299.000,00
122	Educação - Fundo Municipal de Ensino		299.000,00	299.000,00
122.004	PNAE - Prog Nacional Alim Escolar		299.000,00	299.000,00
05	PNATE - TRANSPORTE ESCOLAR		132.000,00	132.000,00
15530000	Transferências de Recursos do FNDE Referentes ao Programa Nacional de Apo		132.000,00	132.000,00
1.553	Transferências de Recursos do FNDE Referentes ao Programa Nacional de Apoio a		132.000,00	132.000,00
122	Educação - Fundo Municipal de Ensino		132.000,00	132.000,00
122.005	Programa do PNATE		132.000,00	132.000,00
29	FUNDEB 70		5.228.500,00	5.228.500,00
15401070	Transferências do FUNDEB - 70% (Profissionais da Educação Básica) (Recurso:		5.228.500,00	5.228.500,00
1.540	Transferências do FUNDEB - Impostos e Transferências de Impostos (Exerc.Corrent		5.228.500,00	5.228.500,00
251	EDUCAÇÃO-FUNDEB-MAGISTÉRIO		5.228.500,00	5.228.500,00
251.001	TRANSFERÊNCIAS DO FUNDEB 70%		5.228.500,00	5.228.500,00
30	FUNDEB 30		2.620.500,00	2.620.500,00
15401070	Transferências do FUNDEB - 70% (Profissionais da Educação Básica) (Recurso:		2.620.500,00	2.620.500,00
1.540	Transferências do FUNDEB - Impostos e Transferências de Impostos (Exerc.Corrent		2.620.500,00	2.620.500,00
252	EDUCAÇÃO-FUNDEB-OUTROS		2.620.500,00	2.620.500,00
252.001	TRANSFERÊNCIAS DO FUNDEB 30%		2.620.500,00	2.620.500,00
33	PDDE		2.500,00	2.500,00
15510000	Transferências de Recursos do FNDE Referentes ao Programa Dinheiro Direto n		2.500,00	2.500,00
1.551	Transferências de Recursos do FNDE referentes ao Programa Dinheiro Direto na Es		2.500,00	2.500,00
122	Educação - Fundo Municipal de Ensino		2.500,00	2.500,00
122.003	PDDE - Prog Dinheiro Direto na Escola		2.500,00	2.500,00
34	OUTRAS TRANSFERÊNCIAS DO FNDE		149.000,00	149.000,00
15690000	Outras Transferências de Recursos do FNDE (Recursos do Exercício Corrente)		149.000,00	149.000,00
1.569	Outras Transferências de Recursos do FNDE (Exerc.Corrente)		149.000,00	149.000,00
122	Educação - Fundo Municipal de Ensino		149.000,00	149.000,00
122.006	Outras Transferências do FNDE		149.000,00	149.000,00
40	TRAN		151.000,00	151.000,00
15990000	Outros Recursos Vinculados à Educação (Recursos do Exercício Corrente)		151.000,00	151.000,00
1.599	Outros Recursos Vinculados à Educação (Exerc.Corrente)		151.000,00	151.000,00
122	Educação - Fundo Municipal de Ensino		151.000,00	151.000,00
122.010	T.R.A.N.		151.000,00	151.000,00
66	COMPLEMENTAÇÃO DA UNIÃO VAAF 70%		639.000,00	639.000,00
15411070	Transferências do FUNDEB - Complementação da União - VAAF - FUNDEB 70'		639.000,00	639.000,00
1.541	Transferências do FUNDEB - Complementação da União - VAAF (Exerc.Corrente)		639.000,00	639.000,00
251	EDUCAÇÃO-FUNDEB-MAGISTÉRIO		639.000,00	639.000,00
251.002	COMPLEMENTO DA UNIÃO VAAF - 70%		639.000,00	639.000,00
70	COMPLEMENTAÇÃO DA UNIÃO VAAF 30%		300.000,00	300.000,00
15410000	Transferências do FUNDEB - Complementação da União - VAAF - FUNDEB 30'		300.000,00	300.000,00
1.541	Transferências do FUNDEB - Complementação da União - VAAF (Exerc.Corrente)		300.000,00	300.000,00
252	EDUCAÇÃO-FUNDEB-OUTROS		300.000,00	300.000,00
252.002	COMPLEMENTO DA UNIÃO VAAF - 30%		300.000,00	300.000,00
75	Complementação da União VAAT - FUNDEB 30%		415.000,00	415.000,00



**PREFEITURA MUNIC. DE BELÉM DE MARIA**

Rua Cel Manoel Caricio - CNPJ:10.184.703/0001-70

Orçamento Programa - Exercício de 2023

**RECEITA/DESPESA POR FONTE DE RECURSO**

Quadro 19

Página 2

LeiData

Fonte	Vínculo	FRG.FRC.DET.STN. VG.VC. Descrição	PREVISÃO	
			RECEITA	DESPESA
<b>00</b>	<b>Recursos Primários de Livre Aplicação</b>		<b>10.527.500,00</b>	<b>10.527.500,00</b>
75	Complementação da União VAAT - FUNDEB 30%		415.000,00	415.000,00
15420000	Transferências do FUNDEB - Complementação da União - VAAT - FUNDEB 30%		415.000,00	415.000,00
1.542	Transferências do FUNDEB - Complementação da União - VAAT (Exerc.Corrente)		415.000,00	415.000,00
252	EDUCAÇÃO-FUNDEB-OUTROS		415.000,00	415.000,00
252.005	COMPLEMENTAÇÃO DA UNIÃO VAAT - 30%		415.000,00	415.000,00
79	Complementação da União VAAT - FUNDEB 70%		588.000,00	588.000,00
15421070	Transferências do FUNDEB - Complementação da União - VAAT - FUNDEB 70%		588.000,00	588.000,00
1.542	Transferências do FUNDEB - Complementação da União - VAAT (Exerc.Corrente)		588.000,00	588.000,00
251	EDUCAÇÃO-FUNDEB-MAGISTÉRIO		588.000,00	588.000,00
251.004	COMPLEMENTAÇÃO DA UNIÃO VAAT - 70%		588.000,00	588.000,00
80	Complementação da União VAAR - FUNDEB 30%		3.000,00	3.000,00
15430000	Transferências do FUNDEB - Complementação da União - VAAR (Recursos do F		3.000,00	3.000,00
1.542	Transferências do FUNDEB - Complementação da União - VAAR (Exerc.Corrente)		3.000,00	3.000,00
252	EDUCAÇÃO-FUNDEB-OUTROS		3.000,00	3.000,00
252.004	COMPLEMENTAÇÃO DA UNIÃO VAAR- 30%		3.000,00	3.000,00
<b>11</b>	<b>Contribuição de Intervenção no Domínio Econômico - Combustíveis -CIDE</b>		<b>8.000,00</b>	<b>8.000,00</b>
77	CIDE - Contribuição de Intervenção no Domínio Econômico		8.000,00	8.000,00
17500000	Recursos da Contribuição de Intervenção no Domínio Econômico - CIDE (Recurs		8.000,00	8.000,00
1.750	Recursos da Contribuição de Intervenção no Domínio Econômico - CIDE (Exerc.Corr		8.000,00	8.000,00
001	GERAL		8.000,00	8.000,00
001.007	CIDE (CONTRIB. DE INTERV. DOM. ECON.)		8.000,00	8.000,00
<b>13</b>	<b>Contribuição do Salário Educação</b>		<b>380.000,00</b>	<b>380.000,00</b>
32	SALÁRIO EDUCAÇÃO		380.000,00	380.000,00
15500000	Transferência do Salário-Educação (Recursos do Exercício Corrente)		380.000,00	380.000,00
1.550	Transferência do Salário-Educação (Exerc.Corrente)		380.000,00	380.000,00
122	Educação - Fundo Municipal de Ensino		380.000,00	380.000,00
122.002	Salário Educação - QSE		380.000,00	380.000,00
<b>14</b>	<b>Transferências de Recursos Estaduais - Destinados a Assistência Social</b>		<b>20.000,00</b>	<b>20.000,00</b>
128	Cozinha Comunitária		20.000,00	20.000,00
16690000	Outros Recursos Vinculados à Assistência Social (Recursos do Exercício Corren		20.000,00	20.000,00
1.669	Outros Recursos Vinculados à Assistência Social (Exerc.Corrente)		20.000,00	20.000,00
081	Assistência Social - Assist Soc Geral		20.000,00	20.000,00
081.025	Estado - Cozinha Comunitária		20.000,00	20.000,00
<b>22</b>	<b>Recursos Destinados ao Enfrentamento ao COVID-19</b>		<b>53.000,00</b>	<b>53.000,00</b>
91	COVID 19 - ESTADUAL		53.000,00	53.000,00
16210000	Transferências Fundo a Fundo de Recursos do SUS provenientes do Governo E:		53.000,00	53.000,00
1.621	Transferências Fundo a Fundo de Recursos do SUS provenientes do Governo Estac		53.000,00	53.000,00
102	Saúde - Fundo Municipal de Saúde		53.000,00	53.000,00
102.119	COVID 19 - ESTADUAL		53.000,00	53.000,00
<b>50</b>	<b>Recursos Próprios Primários de Livre Aplicação</b>		<b>20.807.254,50</b>	<b>20.807.254,50</b>
00	Recursos Ordinarios		15.982.012,00	15.982.012,00
15010000	Outros Recursos não Vinculados (Recursos do Exercício Corrente)		15.947.555,42	15.947.555,42
1.501	Outros Recursos não Vinculados (Exerc.Corrente)		15.947.555,42	15.947.555,42
001	GERAL		15.947.555,42	15.947.555,42
001.001	Recursos Próprios		15.947.555,42	15.947.555,42
18800000	Recursos próprios dos consórcios (Recursos do Exercício Corrente)		34.456,58	34.456,58

**PREFEITURA MUNIC. DE BELÉM DE MARIA**

Rua Cel Manoel Caricio - CNPJ:10.184.703/0001-70

Orçamento Programa - Exercício de 2023

**RECEITA/DESPESA POR FONTE DE RECURSO**

Quadro 19

Página 3

LeiData

Fonte	Vínculo	Descrição	PREVISÃO	
			RECEITA	DESPESA
<b>50</b>	<b>Recursos Próprios Primários de Livre Aplicação</b>		<b>20.807.254,50</b>	<b>20.807.254,50</b>
00	Recursos Ordinarios		15.982.012,00	15.982.012,00
18800000	Recursos próprios dos consórcios (Recursos do Exercício Corrente)		34.456,58	34.456,58
1.880	Recursos Próprios dos Consórcios (Exerc. Corrente)		34.456,58	34.456,58
001	GERAL		34.456,58	34.456,58
001.008	CONSÓRCIOS		34.456,58	34.456,58
36	CONSÓRCIOS		182.000,00	182.000,00
18800000	Recursos próprios dos consórcios (Recursos do Exercício Corrente)		182.000,00	182.000,00
1.880	Recursos Próprios dos Consórcios (Exerc. Corrente)		182.000,00	182.000,00
001	GERAL		182.000,00	182.000,00
001.008	CONSÓRCIOS		182.000,00	182.000,00
64	Recursos Destinados a Manutenção e Desenvolvimento do Ensino		4.643.242,50	4.643.242,50
15001001	Recursos de Impostos - Identificação das despesas com manutenção e deservo		4.643.242,50	4.643.242,50
1.500	Recursos não Vinculados de Impostos (Exerc. Corrente)		4.643.242,50	4.643.242,50
001	GERAL		4.643.242,50	4.643.242,50
001.001	Recursos Próprios		4.643.242,50	4.643.242,50
<b>51</b>	<b>Recursos Livres da Seguridade Social</b>		<b>6.611.745,50</b>	<b>6.611.745,50</b>
62	Recursos Destinados a Manutenção da Saúde		6.611.745,50	6.611.745,50
15001002	Recursos não Vinculados de Impostos - Identificação das despesas com ações e		6.611.745,50	6.611.745,50
1.500	Recursos não Vinculados de Impostos (Exerc. Corrente)		6.611.745,50	6.611.745,50
001	GERAL		6.611.745,50	6.611.745,50
001.001	Recursos Próprios		6.611.745,50	6.611.745,50
<b>53</b>	<b>Recursos Destinados às Atividades-Fins da Seguridade Social</b>		<b>4.470.000,00</b>	<b>4.470.000,00</b>
19	BPC NA ESCOLA		1.000,00	1.000,00
16600000	Transferência de Recursos do Fundo Nacional de Assistência Social - FNAS (Re		1.000,00	1.000,00
1.660	Transferência de Recursos do Fundo Nacional de Assistência Social - FNAS (Exerc.		1.000,00	1.000,00
081	Assistência Social - Assist Soc Geral		1.000,00	1.000,00
081.003	BPC NA ESCOLA		1.000,00	1.000,00
20	PISO FIXO DE MEDIA COMPLEXIDADE - PAEFI		48.000,00	48.000,00
16600000	Transferência de Recursos do Fundo Nacional de Assistência Social - FNAS (Re		48.000,00	48.000,00
1.660	Transferência de Recursos do Fundo Nacional de Assistência Social - FNAS (Exerc.		48.000,00	48.000,00
081	Assistência Social - Assist Soc Geral		48.000,00	48.000,00
081.006	CREAS -PAEFI		48.000,00	48.000,00
22	SERVICO DE CONVIVENCIA E FORTALECIMENTO DE VINCULOS		82.000,00	82.000,00
16600000	Transferência de Recursos do Fundo Nacional de Assistência Social - FNAS (Re		82.000,00	82.000,00
1.660	Transferência de Recursos do Fundo Nacional de Assistência Social - FNAS (Exerc.		82.000,00	82.000,00
081	Assistência Social - Assist Soc Geral		82.000,00	82.000,00
081.016	S.C.F.V.		82.000,00	82.000,00
23	INDICE DE GESTAO DESCENTRALIZADA DO SUAS		5.000,00	5.000,00
16600000	Transferência de Recursos do Fundo Nacional de Assistência Social - FNAS (Re		5.000,00	5.000,00
1.660	Transferência de Recursos do Fundo Nacional de Assistência Social - FNAS (Exerc.		5.000,00	5.000,00
081	Assistência Social - Assist Soc Geral		5.000,00	5.000,00
081.015	IGD - SUAS		5.000,00	5.000,00
25	INDICE DE GESTAO DESCENTRALIZADA - IGD8F		81.000,00	81.000,00
16600000	Transferência de Recursos do Fundo Nacional de Assistência Social - FNAS (Re		81.000,00	81.000,00
1.660	Transferência de Recursos do Fundo Nacional de Assistência Social - FNAS (Exerc.		81.000,00	81.000,00
081	Assistência Social - Assist Soc Geral		81.000,00	81.000,00

**PREFEITURA MUNIC. DE BELÉM DE MARIA**

Rua Cel Manoel Carício - CNPJ:10.184.703/0001-70

Orçamento Programa - Exercício de 2023

**RECEITA/DESPESA POR FONTE DE RECURSO**

Quadro 19

Página 4

LeiData

Fonte	Vínculo	Descrição	PREVISÃO	
			RECEITA	DESPESA
53	FRG.FRC.DET.STN. VG.VC.	Recursos Destinados às Atividades-Fins da Seguridade Social	4.470.000,00	4.470.000,00
25		INDICE DE GESTAO DESCENTRALIZADA - IGDBF	81.000,00	81.000,00
	16600000	Transferência de Recursos do Fundo Nacional de Assistência Social - FNAS (Re	81.000,00	81.000,00
	1.66C	Transferência de Recursos do Fundo Nacional de Assistência Social - FNAS (Exerc.	81.000,00	81.000,00
	081	Assistência Social - Assist Soc Geral	81.000,00	81.000,00
	081.004	Programa Auxilio Brasil	81.000,00	81.000,00
26		CRIANÇA FELIZ	186.000,00	186.000,00
	16600000	Transferência de Recursos do Fundo Nacional de Assistência Social - FNAS (Re	186.000,00	186.000,00
	1.66C	Transferência de Recursos do Fundo Nacional de Assistência Social - FNAS (Exerc.	186.000,00	186.000,00
	081	Assistência Social - Assist Soc Geral	186.000,00	186.000,00
	081.014	PRIMEIRA INFÂNCIA - CRIANÇA FELIZ	186.000,00	186.000,00
43		Atenção Básica	2.915.000,00	2.915.000,00
	16000000	Transferências Fundo a Fundo de Recursos do SUS provenientes do Governo Fi	2.915.000,00	2.915.000,00
	1.60C	Transf.Fundo a Fundo de Recursos do SUS provenientes do Governo Federal - Bloc	2.915.000,00	2.915.000,00
	102	Saúde - Fundo Municipal de Saúde	2.915.000,00	2.915.000,00
	102.002	ATENÇÃO BÁSICA	2.478.000,00	2.478.000,00
	102.004	PACS - Progr de Agentes Comunitários	379.000,00	379.000,00
	102.147	Relatoria - Incremento	58.000,00	58.000,00
44		Atenção de Média e Alta Complexidade Ambulatorial e Hospitalar	495.000,00	495.000,00
	16000000	Transferências Fundo a Fundo de Recursos do SUS provenientes do Governo Fi	495.000,00	495.000,00
	1.60C	Transf.Fundo a Fundo de Recursos do SUS provenientes do Governo Federal - Bloc	495.000,00	495.000,00
	102	Saúde - Fundo Municipal de Saúde	495.000,00	495.000,00
	102.014	S.A.M.U.	163.000,00	163.000,00
	102.015	MAC-MÉDIA E ALTA COMPLEXIDADE	332.000,00	332.000,00
45		FEAS (ESTADO)	182.000,00	182.000,00
	16610000	Transferência de Recursos dos Fundos Estaduais de Assistência Social (Recurs	182.000,00	182.000,00
	1.661	Transferência de Recursos dos Fundos Estaduais de Assistência Social (Exerc.Com	182.000,00	182.000,00
	081	Assistência Social - Assist Soc Geral	182.000,00	182.000,00
	081.019	FEAS (ESTADO)	182.000,00	182.000,00
46		Assistência Farmacêutica	83.000,00	83.000,00
	16000000	Transferências Fundo a Fundo de Recursos do SUS provenientes do Governo Fi	83.000,00	83.000,00
	1.60C	Transf.Fundo a Fundo de Recursos do SUS provenientes do Governo Federal - Bloc	83.000,00	83.000,00
	102	Saúde - Fundo Municipal de Saúde	83.000,00	83.000,00
	102.111	Assistência Farmacêutica	83.000,00	83.000,00
47		Vigilância em Saúde	44.000,00	44.000,00
	16000000	Transferências Fundo a Fundo de Recursos do SUS provenientes do Governo Fi	44.000,00	44.000,00
	1.60C	Transf.Fundo a Fundo de Recursos do SUS provenientes do Governo Federal - Bloc	44.000,00	44.000,00
	102	Saúde - Fundo Municipal de Saúde	44.000,00	44.000,00
	102.112	Vigilância em Saúde	44.000,00	44.000,00
49		Investimento - Atenção Básica	150.000,00	150.000,00
	16010000	Transferências Fundo a Fundo de Recursos do SUS provenientes do Governo Fi	150.000,00	150.000,00
	1.601	Transf.Fundo a Fundo de Recursos do SUS provenientes do Governo Federal - Bloc	150.000,00	150.000,00
	102	Saúde - Fundo Municipal de Saúde	150.000,00	150.000,00
	102.114	Investimento - Atenção Básica	150.000,00	150.000,00
50		Investimento - Atenção Especializada	150.000,00	150.000,00
	16010000	Transferências Fundo a Fundo de Recursos do SUS provenientes do Governo Fi	150.000,00	150.000,00
	1.601	Transf.Fundo a Fundo de Recursos do SUS provenientes do Governo Federal - Bloc	150.000,00	150.000,00

**PREFEITURA MUNIC. DE BELÉM DE MARIA**

Rua Cel Manoel Caricio - CNPJ:10.184.703/0001-70

Orçamento Programa - Exercício de 2023

**RECEITA/DESPESA POR FONTE DE RECURSO**

Quadro 19

Página 5

LeiData

Fonte	Vínculo	Descrição	PREVISÃO	
			RECEITA	DESPESA
<b>53</b>	<b>Recursos Destinados às Atividades-Fins da Seguridade Social</b>		<b>4.470.000,00</b>	<b>4.470.000,00</b>
50	Investimento - Atenção Especializada		150.000,00	150.000,00
16010000	Transferências Fundo a Fundo de Recursos do SUS provenientes do Governo Fi		150.000,00	150.000,00
1.601	Transf.Fundo a Fundo de Recursos do SUS provenientes do Governo Federal - Bloc		150.000,00	150.000,00
102	Saúde - Fundo Municipal de Saúde		150.000,00	150.000,00
102.115	Investimento - Atenção Especializada		150.000,00	150.000,00
<b>68</b>	<b>CRAS ESTADO</b>		<b>15.000,00</b>	<b>15.000,00</b>
16610000	Transferência de Recursos dos Fundos Estaduais de Assistência Social (Recurs		15.000,00	15.000,00
1.661	Transferência de Recursos dos Fundos Estaduais de Assistência Social (Exerc.Corn		15.000,00	15.000,00
081	Assistência Social - Assist Soc Geral		15.000,00	15.000,00
081.017	CRAS ESTADO		15.000,00	15.000,00
<b>90</b>	<b>CRAS</b>		<b>33.000,00</b>	<b>33.000,00</b>
16600000	Transferência de Recursos do Fundo Nacional de Assistência Social - FNAS (Re		33.000,00	33.000,00
1.660	Transferência de Recursos do Fundo Nacional de Assistência Social - FNAS (Exerc.		33.000,00	33.000,00
081	Assistência Social - Assist Soc Geral		33.000,00	33.000,00
081.005	CRAS - Centre de Ref. Assist. Social		33.000,00	33.000,00
<b>66</b>	<b>Recursos Financeiros de Aplicação Vinculada</b>		<b>18.500,00</b>	<b>18.500,00</b>
<b>01</b>	<b>PNAE - Alimentação Escolar</b>		<b>1.000,00</b>	<b>1.000,00</b>
15520000	Transferências de Recursos do FNDE Referentes ao Programa Nacional de Alim		1.000,00	1.000,00
1.552	Transferências de Recursos do FNDE referentes ao Programa Nacional de Alimenta		1.000,00	1.000,00
122	Educação - Fundo Municipal de Ensino		1.000,00	1.000,00
122.004	PNAE - Prog Nacional Alim Escolar		1.000,00	1.000,00
<b>05</b>	<b>PNATE - TRANSPORTE ESCOLAR</b>		<b>2.000,00</b>	<b>2.000,00</b>
15530000	Transferências de Recursos do FNDE Referentes ao Programa Nacional de Apo		2.000,00	2.000,00
1.553	Transferências de Recursos do FNDE Referentes ao Programa Nacional de Apoio a		2.000,00	2.000,00
122	Educação - Fundo Municipal de Ensino		2.000,00	2.000,00
122.005	Programa do PNATE		2.000,00	2.000,00
<b>19</b>	<b>BPC NA ESCOLA</b>		<b>1.000,00</b>	<b>1.000,00</b>
16600000	Transferência de Recursos do Fundo Nacional de Assistência Social - FNAS (Re		1.000,00	1.000,00
1.660	Transferência de Recursos do Fundo Nacional de Assistência Social - FNAS (Exerc.		1.000,00	1.000,00
081	Assistência Social - Assist Soc Geral		1.000,00	1.000,00
081.003	BPC NA ESCOLA		1.000,00	1.000,00
<b>20</b>	<b>PISO FIXO DE MEDIA COMPLEXIDADE - PAEFI</b>		<b>1.000,00</b>	<b>1.000,00</b>
16600000	Transferência de Recursos do Fundo Nacional de Assistência Social - FNAS (Re		1.000,00	1.000,00
1.660	Transferência de Recursos do Fundo Nacional de Assistência Social - FNAS (Exerc.		1.000,00	1.000,00
081	Assistência Social - Assist Soc Geral		1.000,00	1.000,00
081.006	CREAS -PAEFI		1.000,00	1.000,00
<b>22</b>	<b>SERVICO DE CONVIVENCIA E FORTALECIMENTO DE VINCULOS</b>		<b>1.000,00</b>	<b>1.000,00</b>
16600000	Transferência de Recursos do Fundo Nacional de Assistência Social - FNAS (Re		1.000,00	1.000,00
1.660	Transferência de Recursos do Fundo Nacional de Assistência Social - FNAS (Exerc.		1.000,00	1.000,00
081	Assistência Social - Assist Soc Geral		1.000,00	1.000,00
081.016	S.C.F.V.		1.000,00	1.000,00
<b>23</b>	<b>INDICE DE GESTAO DESCENTRALIZADA DO SUAS</b>		<b>1.000,00</b>	<b>1.000,00</b>
16600000	Transferência de Recursos do Fundo Nacional de Assistência Social - FNAS (Re		1.000,00	1.000,00
1.660	Transferência de Recursos do Fundo Nacional de Assistência Social - FNAS (Exerc.		1.000,00	1.000,00
081	Assistência Social - Assist Soc Geral		1.000,00	1.000,00
081.015	IGD - SUAS		1.000,00	1.000,00

**PREFEITURA MUNIC. DE BELÉM DE MARIA**

Rua Cel Manoel Caricio - CNPJ:10.184.703/0001-70

Orçamento Programa - Exercício de 2023

**RECEITA/DESPESA POR FONTE DE RECURSO**

Quadro 19

Página 6

LeiData

Fonte	Vínculo	Descrição	PREVISÃO	
			RECEITA	DESPESA
66	Recursos Financeiros de Aplicação Vinculada		18.500,00	18.500,00
25	INDICE DE GESTAO DESCENTRALIZADA - IGDBF		1.000,00	1.000,00
16600000	Transferência de Recursos do Fundo Nacional de Assistência Social - FNAS (Re		1.000,00	1.000,00
1.66C	Transferência de Recursos do Fundo Nacional de Assistência Social - FNAS (Exerc.		1.000,00	1.000,00
081	Assistência Social - Assist Soc Geral		1.000,00	1.000,00
081.004	Programa Auxilio Brasil		1.000,00	1.000,00
26	CRIANÇA FELIZ		1.000,00	1.000,00
16600000	Transferência de Recursos do Fundo Nacional de Assistência Social - FNAS (Re		1.000,00	1.000,00
1.66C	Transferência de Recursos do Fundo Nacional de Assistência Social - FNAS (Exerc.		1.000,00	1.000,00
081	Assistência Social - Assist Soc Geral		1.000,00	1.000,00
081.014	PRIMEIRA INFÂNCIA - CRIANÇA FELIZ		1.000,00	1.000,00
29	FUNDEB 70		1.000,00	1.000,00
15401070	Transferências do FUNDEB - 70% (Profissionais da Educação Básica) (Recurso:		1.000,00	1.000,00
1.54C	Transferências do FUNDEB - Impostos e Transferências de Impostos (Exerc.Corrente)		1.000,00	1.000,00
251	EDUCAÇÃO-FUNDEB-MAGISTÉRIO		1.000,00	1.000,00
251.001	TRANSFERÊNCIAS DO FUNDEB 70%		1.000,00	1.000,00
32	SALÁRIO EDUCAÇÃO		1.000,00	1.000,00
15500000	Transferência do Salário-Educação (Recursos do Exercício Corrente)		1.000,00	1.000,00
1.55C	Transferência do Salário-Educação (Exerc.Corrente)		1.000,00	1.000,00
122	Educação - Fundo Municipal de Ensino		1.000,00	1.000,00
122.002	Salário Educação - QSE		1.000,00	1.000,00
33	PDDE		500,00	500,00
15510000	Transferências de Recursos do FNDE Referentes ao Programa Dinheiro Direto n		500,00	500,00
1.551	Transferências de Recursos do FNDE referentes ao Programa Dinheiro Direto na Es		500,00	500,00
122	Educação - Fundo Municipal de Ensino		500,00	500,00
122.003	PDDE - Prog Dinheiro Direto na Escola		500,00	500,00
34	OUTRAS TRANSFERÊNCIAS DO FNDE		1.000,00	1.000,00
15690000	Outras Transferências de Recursos do FNDE (Recursos do Exercício Corrente)		1.000,00	1.000,00
1.56E	Outras Transferências de Recursos do FNDE (Exerc.Corrente)		1.000,00	1.000,00
122	Educação - Fundo Municipal de Ensino		1.000,00	1.000,00
122.006	Outras Transferências do FNDE		1.000,00	1.000,00
37	PAB ESTADO		1.000,00	1.000,00
16210000	Transferências Fundo a Fundo de Recursos do SUS provenientes do Governo E:		1.000,00	1.000,00
1.621	Transferências Fundo a Fundo de Recursos do SUS provenientes do Governo Estad		1.000,00	1.000,00
102	Saúde - Fundo Municipal de Saúde		1.000,00	1.000,00
102.106	PAB ESTADO		1.000,00	1.000,00
38	FEM		1.000,00	1.000,00
17010000	Outras Transferências de Convênios ou Instrumentos Congêneres dos Estados (		1.000,00	1.000,00
1.701	Outras Transferências de Convênios ou Instrumentos Congêneres dos Estados (Exe		1.000,00	1.000,00
001	GERAL		1.000,00	1.000,00
001.006	FEM ESTADO		1.000,00	1.000,00
40	TRAN		1.000,00	1.000,00
15990000	Outros Recursos Vinculados à Educação (Recursos do Exercício Corrente)		1.000,00	1.000,00
1.59E	Outros Recursos Vinculados à Educação (Exerc.Corrente)		1.000,00	1.000,00
122	Educação - Fundo Municipal de Ensino		1.000,00	1.000,00
122.010	T.R.A.N.		1.000,00	1.000,00
43	Atenção Básica		1.000,00	1.000,00

**PREFEITURA MUNIC. DE BELÉM DE MARIA**

Rua Cel Manoel Caricio - CNPJ:10.184.703/0001-70

Orçamento Programa - Exercício de 2023

**RECEITA/DESPESA POR FONTE DE RECURSO**

Quadro 19

Página 7

LeiData

Fonte	Vínculo	Descrição	PREVISÃO	
			RECEITA	DESPESA
<b>66</b>	<b>FRG.FRC.DET.STN, VG.VC.</b>	<b>Recursos Financeiros de Aplicação Vinculada</b>	<b>18.500,00</b>	<b>18.500,00</b>
43		Atenção Básica	1.000,00	1.000,00
16000000		Transferências Fundo a Fundo de Recursos do SUS provenientes do Governo Fi	1.000,00	1.000,00
1.600		Transf.Fundo a Fundo de Recursos do SUS provenientes do Governo Federal - Bloc	1.000,00	1.000,00
102		Saúde - Fundo Municipal de Saúde	1.000,00	1.000,00
102.002		ATENÇÃO BÁSICA	1.000,00	1.000,00
49		Investimento - Atenção Básica	1.000,00	1.000,00
16010000		Transferências Fundo a Fundo de Recursos do SUS provenientes do Governo Fi	1.000,00	1.000,00
1.601		Transf.Fundo a Fundo de Recursos do SUS provenientes do Governo Federal - Bloc	1.000,00	1.000,00
102		Saúde - Fundo Municipal de Saúde	1.000,00	1.000,00
102.114		Investimento - Atenção Básica	1.000,00	1.000,00
68		CRAS ESTADO	1.000,00	1.000,00
16610000		Transferência de Recursos dos Fundos Estaduais de Assistência Social (Recurs	1.000,00	1.000,00
1.661		Transferência de Recursos dos Fundos Estaduais de Assistência Social (Exerc.Corr	1.000,00	1.000,00
081		Assistência Social - Assist Soc Geral	1.000,00	1.000,00
081.017		CRAS ESTADO	1.000,00	1.000,00
<b>72</b>		<b>Outras Contribuições Econômicas</b>	<b>53.000,00</b>	<b>53.000,00</b>
78		Contribuição para Custeio dos Serviços de Iluminação Pública	53.000,00	53.000,00
17510000		Recursos da Contribuição para o Custeio do Serviço de Iluminação Pública - CO	53.000,00	53.000,00
1.751		Recursos da Contribuição para o Custeio do Serviço de Iluminação Pública - COSIP	53.000,00	53.000,00
001		GERAL	53.000,00	53.000,00
001.010		COSIP	53.000,00	53.000,00
<b>81</b>		<b>Recursos de Convênios</b>	<b>1.079.000,00</b>	<b>1.079.000,00</b>
37		PAB ESTADO	118.000,00	118.000,00
16210000		Transferências Fundo a Fundo de Recursos do SUS provenientes do Governo E:	118.000,00	118.000,00
1.621		Transferências Fundo a Fundo de Recursos do SUS provenientes do Governo Estac	118.000,00	118.000,00
102		Saúde - Fundo Municipal de Saúde	118.000,00	118.000,00
102.106		PAB ESTADO	118.000,00	118.000,00
38		FEM	849.000,00	849.000,00
17010000		Outras Transferências de Convênios ou Instrumentos Congêneres dos Estados (	849.000,00	849.000,00
1.701		Outras Transferências de Convênios ou Instrumentos Congêneres dos Estados (Exe	849.000,00	849.000,00
001		GERAL	849.000,00	849.000,00
001.006		FEM ESTADO	849.000,00	849.000,00
81		Recursos de Convenios	112.000,00	112.000,00
17000000		Outras Transferências de Convênios ou Instrumentos Congêneres da União (Re:	112.000,00	112.000,00
1.700		Outras Transferências de Convênios ou Instrumentos Congêneres da União (Exerc.0	112.000,00	112.000,00
001		GERAL	112.000,00	112.000,00
001.009		RECURSO DE CONVÊNIOS	112.000,00	112.000,00
<b>88</b>		<b>Recursos Financeiros de Livre Aplicação</b>	<b>2.000,00</b>	<b>2.000,00</b>
00		Recursos Ordinarios	1.000,00	1.000,00
15010000		Outros Recursos não Vinculados (Recursos do Exercício Corrente)	1.000,00	1.000,00
1.501		Outros Recursos não Vinculados (Exerc. Corrente)	1.000,00	1.000,00
001		GERAL	1.000,00	1.000,00
001.001		Recursos Próprios	1.000,00	1.000,00
62		Recursos Destinados a Manutencao da Saúde	1.000,00	1.000,00
15001002		Recursos não Vinculados de Impostos - Identificação das despesas com ações e	1.000,00	1.000,00
1.500		Recursos não Vinculados de Impostos (Exerc. Corrente)	1.000,00	1.000,00

**PREFEITURA MUNIC. DE BELÉM DE MARIA**

Rua Cel Manoel Caricio - CNPJ:10.184.703/0001-70

Orçamento Programa - Exercício de 2023

**RECEITA/DESPESA POR FONTE DE RECURSO**

Quadro 19

Página 8

Lei/Data

Fonte	Vínculo	Descrição	PREVISÃO	
			RECEITA	DESPESA
FRG.FRC.DET.STN. VG.VC.				
88	Recursos Financeiros de Livre Aplicação		2.000,00	2.000,00
62	Recursos Destinados a Manutenção da Saúde		1.000,00	1.000,00
15001002	Recursos não Vinculados de Impostos - Identificação das despesas com ações r		1.000,00	1.000,00
1.500	Recursos não Vinculados de Impostos (Exerc. Corrente)		1.000,00	1.000,00
001	GERAL		1.000,00	1.000,00
001.001	Recursos Próprios		1.000,00	1.000,00
<b>TOTAL</b>			<b>44.030.000,00</b>	<b>44.030.000,00</b>

**LEGENDA**

FRI: Fonte de Recurso Iduso  
FRG: Fonte de Recurso Grupo  
FRC: Fonte de Recurso Código  
DET: Fonte de Recurso Detalhamento  
STN: Fonte de Recurso STN  
VG: Vínculo Grupo  
VC: Vínculo Código





**PREFEITURA MUNIC. DE BELÉM DE MARIA**

Rua Cel Manoel Carneiro - CNPJ: 10.194.703/0001-70  
Orçamento Programa - Exercício de 2023

**DEMONSTRATIVO DA RECEITA E DESPESA SEGUNDO AS CATEGORIAS ECONOMICAS**  
(Inc. II, §1º, Art.2º)

Anexo 01

Página 1

RECEITA	R\$	R\$
RECEITAS CORRENTES		
IMPOSTOS, TAXAS E CONTRIBUIÇÕES DE MELHORIA	2.434.097,10	
CONTRIBUIÇÕES	53.000,00	
RECEITA PATRIMONIAL	25.500,00	
RECEITA DE SERVIÇOS	152.000,00	
TRANSFERÊNCIAS CORRENTES	38.662.476,18	
OUTRAS RECEITAS CORRENTES	40.000,00	
(R) DEDUÇÕES DO FUNDEB	-4.627.073,28	
<b>SUB TOTAL</b>	<b>36.740.000,00</b>	
DEFICIT DO ORÇAMENTO CORRENTE		302.917,86
<b>TOTAL</b>	<b>37.042.917,86</b>	
RECEITAS DE CAPITAL		
TRANSFERÊNCIAS DE CAPITAL	7.290.000,00	
<b>SUB TOTAL</b>	<b>7.290.000,00</b>	
<b>TOTAL</b>	<b>7.290.000,00</b>	
<b>RESUMO</b>		
RECEITAS CORRENTES	41.367.073,28	
DEDUÇÕES DA RECEITA CORRENTE	-4.627.073,28	
RECEITAS DE CAPITAL	7.290.000,00	
<b>TOTAL DE RECEITAS</b>	<b>44.030.000,00</b>	
<b>TOTAL</b>	<b>44.030.000,00</b>	

DESPESA	R\$	R\$
DESPESAS CORRENTES		
PESSOAL E ENCARGOS SOCIAIS	18.470.429,63	
JUROS E ENCARGOS DA DÍVIDA	10.000,00	
OUTRAS DESPESAS CORRENTES	18.562.488,23	
<b>SUB TOTAL</b>	<b>37.042.917,86</b>	
<b>TOTAL</b>	<b>37.042.917,86</b>	
DEFICIT DO ORÇAMENTO CORRENTE		302.917,86
DESPESAS DE CAPITAL		
INVESTIMENTOS	4.976.861,95	
INVERSÕES FINANCEIRAS	2.000,00	
AMORTIZAÇÃO DA DÍVIDA	1.603.200,19	
<b>SUB TOTAL</b>	<b>6.584.062,14</b>	
<b>TOTAL</b>	<b>6.584.062,14</b>	
RESERVA DE CONTINGENCIA		403.000,00
<b>TOTAL</b>	<b>6.987.082,14</b>	
<b>RESUMO</b>		
DESPESAS CORRENTES	37.042.917,86	
DESPESAS DE CAPITAL	6.584.062,14	
RESERVA DE CONTINGENCIA	403.000,00	
<b>TOTAL DE DESPESA</b>	<b>44.030.000,00</b>	
<b>TOTAL</b>	<b>44.030.000,00</b>	



**PREFEITURA MUNICIPAL DE BELÉM DE MARIA**

Rua Cel Manoel Carício - CNPJ: 10.184.703/0001-70

Orçamento Programa - Exercício de 2023

**DEMONSTRATIVO DA RECEITA E DESPESA SEGUNDO AS CATEGORIAS ECONOMICAS**

(Inc. II, §1º, Art. 2º)

Anexo 01

Página 2



**PREFEITURA MUNIC. DE BELÉM DE MARIA**

Rua Cel Manoel Carício - CNPJ:10.184.703/0001-70

Anexo 02

Página 1

Orçamento Programa - Exercício de 2023

**RECEITAS SEGUNDO AS CATEGORIAS ECONOMICAS**

Código	Especificação	F.R.	Desdobramento	SubCategoria Fonte	Categoria Econômica
1000.00.0.0	RECEITAS CORRENTES	0.000.000			41.367.073,28
1100.00.0.0	IMPOSTOS, TAXAS E CONTRIBUIÇÕES DE MELHORIA	0.000.000		2.434.097,10	
1110.00.0.0	IMPOSTOS	0.000.000		2.165.097,10	
1112.00.0.0	IMPOSTOS SOBRE O PATRIMÔNIO	0.000.000	381.811,81		
1112.50.0.0	IMPOSTO SOBRE A PROPRIEDADE PREDIAL E TERRITORIAL URBANA	0.000.000	304.811,81		
1112.50.0.1	IMPOSTO SOBRE A PROPRIEDADE PREDIAL E TERRITORIAL URBANA - P	1.50.00	50.000,00		
1112.50.0.1	IMPOSTO SOBRE A PROPRIEDADE PREDIAL E TERRITORIAL URBANA - P	1.50.64	30.000,00		
1112.50.0.1	IMPOSTO SOBRE A PROPRIEDADE PREDIAL E TERRITORIAL URBANA - P	1.51.62	20.000,00		
1112.50.0.2	IMPOSTO SOBRE A PROPRIEDADE PREDIAL E TERRITORIAL URBANA - M	1.50.00	20.000,00		
1112.50.0.2	IMPOSTO SOBRE A PROPRIEDADE PREDIAL E TERRITORIAL URBANA - M	1.50.64	15.000,00		
1112.50.0.2	IMPOSTO SOBRE A PROPRIEDADE PREDIAL E TERRITORIAL URBANA - M	1.51.62	10.000,00		
1112.50.0.3	IMPOSTO SOBRE A PROPRIEDADE PREDIAL E TERRITORIAL URBANA - D	1.50.00	48.811,81		
1112.50.0.3	IMPOSTO SOBRE A PROPRIEDADE PREDIAL E TERRITORIAL URBANA - D	1.50.64	40.000,00		
1112.50.0.3	IMPOSTO SOBRE A PROPRIEDADE PREDIAL E TERRITORIAL URBANA - D	1.51.62	30.000,00		
1112.50.0.4	IMPOSTO SOBRE A PROPRIEDADE PREDIAL E TERRITORIAL URBANA - D	1.50.00	18.000,00		
1112.50.0.4	IMPOSTO SOBRE A PROPRIEDADE PREDIAL E TERRITORIAL URBANA - D	1.50.64	15.000,00		
1112.50.0.4	IMPOSTO SOBRE A PROPRIEDADE PREDIAL E TERRITORIAL URBANA - D	1.51.62	10.000,00		
1112.53.0.0	IMPOSTOS SOBRE TRANSMISSÃO "INTER VIVOS" DE BENS MÓVEIS E D	0.000.000	77.000,00		
1112.53.0.1	IMPOSTOS SOBRE TRANSMISSÃO "INTER VIVOS" DE BENS MÓVEIS E D	1.50.00	30.000,00		
1112.53.0.1	IMPOSTOS SOBRE TRANSMISSÃO "INTER VIVOS" DE BENS MÓVEIS E D	1.50.64	25.000,00		
1112.53.0.1	IMPOSTOS SOBRE TRANSMISSÃO "INTER VIVOS" DE BENS MÓVEIS E D	1.51.62	22.000,00		
1113.00.0.0	IMPOSTOS SOBRE A RENDA E PROVENTOS DE QUALQUER NATUREZA	0.000.000	1.358.285,29		
1113.03.0.0	IMPOSTO SOBRE A RENDA - RETIDO NA FONTE	0.000.000	1.358.285,29		
1113.03.1.0	IMPOSTO SOBRE A RENDA - RETIDO NA FONTE - TRABALHO	0.000.000	1.188.285,29		
1113.03.1.1	IMPOSTO SOBRE A RENDA - RETIDO NA FONTE - TRABALHO - PRINCIP	1.50.00	465.731,61		
1113.03.1.1	IMPOSTO SOBRE A RENDA - RETIDO NA FONTE - TRABALHO - PRINCIP	1.50.64	450.000,00		
1113.03.1.1	IMPOSTO SOBRE A RENDA - RETIDO NA FONTE - TRABALHO - PRINCIP	1.51.62	272.553,68		
1113.03.4.0	IMPOSTO SOBRE A RENDA - RETIDO NA FONTE - OUTROS RENDIMENTOS	0.000.000	170.000,00		
1113.03.4.1	IMPOSTO SOBRE A RENDA - RETIDO NA FONTE - OUTROS RENDIMENTOS	1.50.00	80.000,00		
1113.03.4.1	IMPOSTO SOBRE A RENDA - RETIDO NA FONTE - OUTROS RENDIMENTOS	1.50.64	50.000,00		
1113.03.4.1	IMPOSTO SOBRE A RENDA - RETIDO NA FONTE - OUTROS RENDIMENTOS	1.51.62	40.000,00		
1114.00.0.0	IMPOSTOS SOBRE A PRODUÇÃO E CIRCULAÇÃO DE MERCADORIAS E SERV	0.000.000	425.000,00		
1114.51.0.0	IMPOSTOS SOBRE SERVIÇOS	0.000.000	425.000,00		
1114.51.1.0	IMPOSTO SOBRE SERVIÇOS DE QUALQUER NATUREZA - ISSQN	0.000.000	425.000,00		
1114.51.1.1	IMPOSTO SOBRE SERVIÇOS DE QUALQUER NATUREZA - ISSQN - PRINCIP	1.50.00	205.000,00		
1114.51.1.1	IMPOSTO SOBRE SERVIÇOS DE QUALQUER NATUREZA - ISSQN - PRINCIP	1.50.64	120.000,00		
1114.51.1.1	IMPOSTO SOBRE SERVIÇOS DE QUALQUER NATUREZA - ISSQN - PRINCIP	1.51.62	100.000,00		
1120.00.0.0	TAXAS	0.000.000		269.000,00	
1121.00.0.0	TAXAS PELO EXERCÍCIO DO PODER DE POLÍCIA	0.000.000	204.000,00		
1121.01.0.0	TAXAS DE INSPEÇÃO, CONTROLE E FISCALIZAÇÃO	0.000.000	180.000,00		
1121.01.0.1	TAXAS DE INSPEÇÃO, CONTROLE E FISCALIZAÇÃO - PRINCIPAL	1.50.00	180.000,00		
1121.50.0.0	TAXA DE FISCALIZAÇÃO DE VIGILÂNCIA SANITÁRIA	0.000.000	24.000,00		
1121.50.0.1	TAXA DE FISCALIZAÇÃO DE VIGILÂNCIA SANITÁRIA - PRINCIPAL	1.50.00	24.000,00		
1122.00.0.0	TAXAS PELA PRESTAÇÃO DE SERVIÇOS	0.000.000	65.000,00		
1122.01.0.0	TAXAS PELA PRESTAÇÃO DE SERVIÇOS EM GERAL	0.000.000	65.000,00		
1122.01.0.1	TAXAS PELA PRESTAÇÃO DE SERVIÇOS EM GERAL - PRINCIPAL	1.50.00	65.000,00		
1200.00.0.0	CONTRIBUIÇÕES	0.000.000		63.000,00	

**PREFEITURA MUNIC. DE BELÉM DE MARIA**

Rua Cel Manoel Carício - CNPJ: 10.184.703/0001-70

Anexo 02

Página 2

Orçamento Programa - Exercício de 2023

**RECEITAS SEGUNDO AS CATEGORIAS ECONOMICAS**

Código	Especificação	F.R.	Desdobramento	SubCategoria Fonte	Categoria Econômica
1240.00.0.0	CONTRIBUIÇÃO PARA O CUSTEIO DO SERVIÇO DE ILUMINAÇÃO PÚBLICA	0.000.000		53.000,00	
1241.00.0.0	CONTRIBUIÇÃO PARA O CUSTEIO DO SERVIÇO DE ILUMINAÇÃO PÚBLICA	0.000.000	53.000,00		
1241.50.0.0	CONTRIBUIÇÃO PARA O CUSTEIO DO SERVIÇO DE ILUMINAÇÃO PÚBLICA	0.000.000	53.000,00		
1241.50.0.1	CONTRIBUIÇÃO PARA O CUSTEIO DO SERVIÇO DE ILUMINAÇÃO PÚBLICA	1.72.78	53.000,00		
1300.00.0.0	RECEITA PATRIMONIAL	0.000.000		25.500,00	
1320.00.0.0	VALORES MOBILIÁRIOS	0.000.000		25.500,00	
1321.00.0.0	JUROS E CORREÇÕES MONETÁRIAS	0.000.000	25.500,00		
1321.01.0.0	REMUNERAÇÃO DE DEPÓSITOS BANCÁRIOS	0.000.000	25.500,00		
1321.01.0.1	REMUNERAÇÃO DE DEPÓSITOS BANCÁRIOS - PRINCIPAL	1.11.77	2.000,00		
1321.01.0.1	REMUNERAÇÃO DE DEPÓSITOS BANCÁRIOS - PRINCIPAL	1.50.00	2.000,00		
1321.01.0.1	REMUNERAÇÃO DE DEPÓSITOS BANCÁRIOS - PRINCIPAL	1.88.01	1.000,00		
1321.01.0.1	REMUNERAÇÃO DE DEPÓSITOS BANCÁRIOS - PRINCIPAL	1.88.05	2.000,00		
1321.01.0.1	REMUNERAÇÃO DE DEPÓSITOS BANCÁRIOS - PRINCIPAL	1.88.19	1.000,00		
1321.01.0.1	REMUNERAÇÃO DE DEPÓSITOS BANCÁRIOS - PRINCIPAL	1.88.20	1.000,00		
1321.01.0.1	REMUNERAÇÃO DE DEPÓSITOS BANCÁRIOS - PRINCIPAL	1.88.22	1.000,00		
1321.01.0.1	REMUNERAÇÃO DE DEPÓSITOS BANCÁRIOS - PRINCIPAL	1.88.23	1.000,00		
1321.01.0.1	REMUNERAÇÃO DE DEPÓSITOS BANCÁRIOS - PRINCIPAL	1.88.25	1.000,00		
1321.01.0.1	REMUNERAÇÃO DE DEPÓSITOS BANCÁRIOS - PRINCIPAL	1.88.26	1.000,00		
1321.01.0.1	REMUNERAÇÃO DE DEPÓSITOS BANCÁRIOS - PRINCIPAL	1.88.29	1.000,00		
1321.01.0.1	REMUNERAÇÃO DE DEPÓSITOS BANCÁRIOS - PRINCIPAL	1.88.32	1.000,00		
1321.01.0.1	REMUNERAÇÃO DE DEPÓSITOS BANCÁRIOS - PRINCIPAL	1.88.33	500,00		
1321.01.0.1	REMUNERAÇÃO DE DEPÓSITOS BANCÁRIOS - PRINCIPAL	1.88.34	1.000,00		
1321.01.0.1	REMUNERAÇÃO DE DEPÓSITOS BANCÁRIOS - PRINCIPAL	1.88.37	1.000,00		
1321.01.0.1	REMUNERAÇÃO DE DEPÓSITOS BANCÁRIOS - PRINCIPAL	1.88.38	1.000,00		
1321.01.0.1	REMUNERAÇÃO DE DEPÓSITOS BANCÁRIOS - PRINCIPAL	1.88.40	1.000,00		
1321.01.0.1	REMUNERAÇÃO DE DEPÓSITOS BANCÁRIOS - PRINCIPAL	1.88.43	1.000,00		
1321.01.0.1	REMUNERAÇÃO DE DEPÓSITOS BANCÁRIOS - PRINCIPAL	1.88.49	1.000,00		
1321.01.0.1	REMUNERAÇÃO DE DEPÓSITOS BANCÁRIOS - PRINCIPAL	1.88.88	1.000,00		
1321.01.0.1	REMUNERAÇÃO DE DEPÓSITOS BANCÁRIOS - PRINCIPAL	1.81.81	1.000,00		
1321.01.0.1	REMUNERAÇÃO DE DEPÓSITOS BANCÁRIOS - PRINCIPAL	1.88.00	1.000,00		
1321.01.0.1	REMUNERAÇÃO DE DEPÓSITOS BANCÁRIOS - PRINCIPAL	1.88.62	1.000,00		
1600.00.0.0	RECEITA DE SERVIÇOS	0.000.000		152.000,00	
1690.00.0.0	OUTROS SERVIÇOS	0.000.000		152.000,00	
1699.00.0.0	OUTROS SERVIÇOS	0.000.000	152.000,00		
1699.99.0.0	OUTROS SERVIÇOS	0.000.000	152.000,00		
1699.99.0.1	OUTROS SERVIÇOS - PRINCIPAL	1.50.36	152.000,00		
1700.00.0.0	TRANSFERÊNCIAS CORRENTES	0.000.000		38.662.476,18	
1710.00.0.0	TRANSFERÊNCIAS DA UNIÃO E DE SUAS ENTIDADES	0.000.000		25.609.889,60	
1711.00.0.0	TRANSFERÊNCIAS DECORRENTES DE PARTICIPAÇÃO NA RECEITA DA UNI	0.000.000	18.523.979,60		
1711.51.0.0	COTA-PARTE DO FUNDO DE PARTICIPAÇÃO DOS MUNICÍPIOS - FPM	0.000.000	18.522.979,60		
1711.51.1.0	COTA-PARTE DO FUNDO DE PARTICIPAÇÃO DOS MUNICÍPIOS - COTA ME	0.000.000	17.409.279,60		
1711.51.1.1	COTA-PARTE DO FUNDO DE PARTICIPAÇÃO DOS MUNICÍPIOS - COTA ME	1.50.00	5.828.797,00		
1711.51.1.1	COTA-PARTE DO FUNDO DE PARTICIPAÇÃO DOS MUNICÍPIOS - COTA ME	1.50.64	6.170.750,00		
1711.51.1.1	COTA-PARTE DO FUNDO DE PARTICIPAÇÃO DOS MUNICÍPIOS - COTA ME	1.51.62	5.409.732,60		
1711.51.2.0	COTA-PARTE DO FUNDO DE PARTICIPAÇÃO DO MUNICÍPIOS - 1% COTA	0.000.000	556.850,00		
1711.51.2.1	COTA-PARTE DO FUNDO DE PARTICIPAÇÃO DO MUNICÍPIOS - 1% COTA	1.50.00	445.480,00		
1711.51.2.1	COTA-PARTE DO FUNDO DE PARTICIPAÇÃO DO	1.50.64	111.370,00		

**PREFEITURA MUNIC. DE BELÉM DE MARIA**

Rua Cel Manoel Carício - CNPJ: 10.184.703/0001-70

Anexo 02

Página 3

Orçamento Programa - Exercício de 2023

**RECEITAS SEGUNDO AS CATEGORIAS ECONOMICAS**

Código	Especificação	F.R.	Desdobramento	SubCategoria Fonte	Categoria Econômica
1711.51.3.0	MUNICÍPIOS - 1% COTA	0.000.000	556.850,00		
1711.51.3.1	COTA-PARTE DO FUNDO DE PARTICIPAÇÃO DOS MUNICÍPIOS - 1% COTA	1.50.00	445.480,00		
1711.51.3.1	COTA-PARTE DO FUNDO DE PARTICIPAÇÃO DOS MUNICÍPIOS - 1% COTA	1.50.64	111.370,00		
1711.52.0.0	COTA-PARTE DO IMPOSTO SOBRE A PROPRIEDADE TERRITORIAL RURAL	0.000.000	1.000,00		
1711.52.0.1	COTA-PARTE DO IMPOSTO SOBRE A PROPRIEDADE TERRITORIAL RURAL	1.50.00	500,00		
1711.52.0.1	COTA-PARTE DO IMPOSTO SOBRE A PROPRIEDADE TERRITORIAL RURAL	1.50.64	312,50		
1711.52.0.1	COTA-PARTE DO IMPOSTO SOBRE A PROPRIEDADE TERRITORIAL RURAL	1.51.62	187,50		
1712.00.0.0	TRANSFERÊNCIAS DAS COMPENSAÇÕES FINANCEIRAS PELA EXPLORAÇÃO	0.000.000	288.000,00		
1712.51.0.0	COTA-PARTE DA COMPENSAÇÃO FINANCEIRA PELA EXPLORAÇÃO DE RECU	0.000.000	1.000,00		
1712.51.0.1	COTA-PARTE DA COMPENSAÇÃO FINANCEIRA PELA EXPLORAÇÃO DE RECU	1.50.00	1.000,00		
1712.52.0.0	COTA-PARTE DA COMPENSAÇÃO FINANCEIRA PELA PRODUÇÃO DE PETRÓL	0.000.000	287.000,00		
1712.52.4.0	COTA-PARTE DO FUNDO ESPECIAL DO PETRÓLEO - FEP	0.000.000	287.000,00		
1712.52.4.1	COTA-PARTE DO FUNDO ESPECIAL DO PETRÓLEO - FEP - PRINCIPAL	1.50.00	287.000,00		
1713.00.0.0	TRANSFERÊNCIAS DE RECURSOS DO SISTEMA ÚNICO DE SAÚDE - SUS	0.000.000	3.536.000,00		
1713.50.0.0	TRANSFERÊNCIAS DE RECURSOS DO SISTEMA ÚNICO DE SAÚDE - SUS -	0.000.000	3.536.000,00		
1713.50.1.0	TRANSFERÊNCIAS DE RECURSOS DO BLOCO DE MANUTENÇÃO DAS AÇÕES	0.000.000	2.856.000,00		
1713.50.1.1	TRANSFERÊNCIAS DE RECURSOS DO BLOCO DE MANUTENÇÃO DAS AÇÕES	1.53.43	2.477.000,00		
1713.50.1.1	TRANSFERÊNCIAS DE RECURSOS DO BLOCO DE MANUTENÇÃO DAS AÇÕES	1.53.43	379.000,00		
1713.50.2.0	TRANSFERÊNCIAS DE RECURSOS DO BLOCO DE MANUTENÇÃO DAS AÇÕES	0.000.000	553.000,00		
1713.50.2.1	TRANSFERÊNCIAS DE RECURSOS DO BLOCO DE MANUTENÇÃO DAS AÇÕES	1.53.43	58.000,00		
1713.50.2.1	TRANSFERÊNCIAS DE RECURSOS DO BLOCO DE MANUTENÇÃO DAS AÇÕES	1.53.44	163.000,00		
1713.50.2.1	TRANSFERÊNCIAS DE RECURSOS DO BLOCO DE MANUTENÇÃO DAS AÇÕES	1.53.44	332.000,00		
1713.50.3.0	TRANSFERÊNCIAS DE RECURSOS DO BLOCO DE MANUTENÇÃO DAS AÇÕES	0.000.000	44.000,00		
1713.50.3.1	TRANSFERÊNCIAS DE RECURSOS DO BLOCO DE MANUTENÇÃO DAS AÇÕES	1.53.47	44.000,00		
1713.50.4.0	TRANSFERÊNCIAS DE RECURSOS DO BLOCO DE MANUTENÇÃO DAS AÇÕES	0.000.000	83.000,00		
1713.50.4.1	TRANSFERÊNCIAS DE RECURSOS DO BLOCO DE MANUTENÇÃO DAS AÇÕES	1.53.46	83.000,00		
1714.00.0.0	TRANSFERÊNCIAS DE RECURSOS DO FUNDO NACIONAL DO DESENVOLVIME	0.000.000	813.500,00		
1714.50.0.0	TRANSFERÊNCIAS DO SALÁRIO-EDUCAÇÃO	0.000.000	380.000,00		
1714.50.0.1	TRANSFERÊNCIAS DO SALÁRIO-EDUCAÇÃO - PRINCIPAL	1.13.32	380.000,00		
1714.51.0.0	TRANSFERÊNCIAS DIRETAS DO FNDE REFERENTES AO PROGRAMA DINHEI	0.000.000	2.500,00		
1714.51.0.1	TRANSFERÊNCIAS DIRETAS DO FNDE REFERENTES AO PROGRAMA DINHEI	1.00.33	2.500,00		
1714.52.0.0	TRANSFERÊNCIAS REFERENTES AO PROGRAMA NACIONAL DE ALIMENTAÇÃO	0.000.000	299.000,00		
1714.52.0.1	TRANSFERÊNCIAS REFERENTES AO PROGRAMA NACIONAL DE ALIMENTAÇÃO	1.00.01	299.000,00		
1714.53.0.0	TRANSFERÊNCIAS REFERENTES AO PROGRAMA NACIONAL DE APOIO AO T	0.000.000	132.000,00		
1714.53.0.1	TRANSFERÊNCIAS REFERENTES AO PROGRAMA NACIONAL DE APOIO AO T	1.00.05	132.000,00		
1715.00.0.0	TRANSFERÊNCIAS DE RECURSOS DE COMPLEMENTAÇÃO DA UNIÃO AO FUN	0.000.000	1.945.000,00		
1715.50.0.0	TRANSFERÊNCIAS DE RECURSOS DE COMPLEMENTAÇÃO DA UNIÃO AO FUN	0.000.000	1.942.000,00		
1715.50.0.1	TRANSFERÊNCIAS DE RECURSOS DE COMPLEMENTAÇÃO DA UNIÃO AO FUN	1.00.66	639.000,00		
1715.50.0.1	TRANSFERÊNCIAS DE RECURSOS DE COMPLEMENTAÇÃO DA UNIÃO AO FUN	1.00.70	300.000,00		
1715.50.0.1	TRANSFERÊNCIAS DE RECURSOS DE COMPLEMENTAÇÃO DA UNIÃO AO FUN	1.00.75	415.000,00		
1715.50.0.1	TRANSFERÊNCIAS DE RECURSOS DE COMPLEMENTAÇÃO DA UNIÃO AO FUN	1.00.79	588.000,00		
1715.52.0.0	TRANSFERÊNCIAS DE RECURSOS DE COMPLEMENTAÇÃO DA UNIÃO AO FUN	0.000.000	3.000,00		
1715.52.0.1	TRANSFERÊNCIAS DE RECURSOS DE COMPLEMENTAÇÃO DA UNIÃO AO FUN	1.00.80	3.000,00		

**PREFEITURA MUNIC. DE BELÉM DE MARIA**

Rua Cel Manoel Carício - CNPJ:10.184.703/0001-70

Anexo 02

Página 4

Orçamento Programa - Exercício de 2023

**RECEITAS SEGUNDO AS CATEGORIAS ECONOMICAS**

Código	Especificação	F.R.	Desdobramento	SubCategoria Fonte	Categoria Econômica
1716.00.0.0	TRANSFERÊNCIAS DE RECURSOS DO FUNDO NACIONAL DE ASSISTÊNCIA	0.000.000	421.000,00		
1716.50.0.0	TRANSFERÊNCIAS DE RECURSOS DO FUNDO NACIONAL DE ASSISTÊNCIA	0.000.000	421.000,00		
1716.50.0.1	TRANSFERÊNCIAS DE RECURSOS DO FUNDO NACIONAL DE ASSISTÊNCIA	1.53.19	1.000,00		
1716.50.0.1	TRANSFERÊNCIAS DE RECURSOS DO FUNDO NACIONAL DE ASSISTÊNCIA	1.53.20	48.000,00		
1716.50.0.1	TRANSFERÊNCIAS DE RECURSOS DO FUNDO NACIONAL DE ASSISTÊNCIA	1.53.22	82.000,00		
1716.50.0.1	TRANSFERÊNCIAS DE RECURSOS DO FUNDO NACIONAL DE ASSISTÊNCIA	1.53.23	5.000,00		
1716.50.0.1	TRANSFERÊNCIAS DE RECURSOS DO FUNDO NACIONAL DE ASSISTÊNCIA	1.53.25	81.000,00		
1716.50.0.1	TRANSFERÊNCIAS DE RECURSOS DO FUNDO NACIONAL DE ASSISTÊNCIA	1.53.26	186.000,00		
1716.50.0.1	TRANSFERÊNCIAS DE RECURSOS DO FUNDO NACIONAL DE ASSISTÊNCIA	1.53.60	18.000,00		
1717.00.0.0	TRANSFERÊNCIAS DE CONVÊNIO DA UNIÃO E DE SUAS ENTIDADES	0.000.000	42.000,00		
1717.50.0.0	TRANSFERÊNCIAS DE CONVÊNIO DA UNIÃO PARA O SISTEMA ÚNICO DE	0.000.000	1.000,00		
1717.50.0.1	TRANSFERÊNCIAS DE CONVÊNIO DA UNIÃO PARA O SISTEMA ÚNICO DE	1.53.43	1.000,00		
1717.99.0.0	OUTRAS TRANSFERÊNCIAS DE CONVÊNIO DA UNIÃO E DE SUAS ENTIDADES	0.000.000	41.000,00		
1717.99.0.1	OUTRAS TRANSFERÊNCIAS DE CONVÊNIO DA UNIÃO E DE SUAS ENTIDADES	1.50.00	41.000,00		
1719.00.0.0	OUTRAS TRANSFERÊNCIAS DE RECURSOS DA UNIÃO E DE SUAS ENTIDADES	0.000.000	40.410,00		
1719.51.0.0	TRANSFERÊNCIAS FINANCEIRAS DO ICMS - DESONERAÇÃO - L.C. Nº 8	0.000.000	5.000,00		
1719.51.0.1	TRANSFERÊNCIAS FINANCEIRAS DO ICMS - DESONERAÇÃO - L.C. Nº 8	1.50.00	2.000,00		
1719.51.0.1	TRANSFERÊNCIAS FINANCEIRAS DO ICMS - DESONERAÇÃO - L.C. Nº 8	1.50.64	2.000,00		
1719.51.0.1	TRANSFERÊNCIAS FINANCEIRAS DO ICMS - DESONERAÇÃO - L.C. Nº 8	1.51.62	1.000,00		
1719.99.0.0	OUTRAS TRANSFERÊNCIAS DE RECURSOS DA UNIÃO E DE SUAS ENTIDADES	0.000.000	35.410,00		
1719.99.0.1	OUTRAS TRANSFERÊNCIAS DE RECURSOS DA UNIÃO E DE SUAS ENTIDADES	1.50.00	35.410,00		
1720.00.0.0	TRANSFERÊNCIAS DOS ESTADOS E DO DISTRITO FEDERAL E DE SUAS E	0.000.000		5.139.130,00	
1721.00.0.0	PARTICIPAÇÃO NA RECEITA DOS ESTADOS E DISTRITO FEDERAL	0.000.000	4.570.130,00		
1721.50.0.0	COTA-PARTE DO ICMS	0.000.000	4.210.380,00		
1721.50.0.1	COTA-PARTE DO ICMS - PRINCIPAL	1.50.00	2.526.228,00		
1721.50.0.1	COTA-PARTE DO ICMS - PRINCIPAL	1.50.64	1.052.595,00		
1721.50.0.1	COTA-PARTE DO ICMS - PRINCIPAL	1.51.62	631.557,00		
1721.51.0.0	COTA-PARTE DO IPVA	0.000.000	325.000,00		
1721.51.0.1	COTA-PARTE DO IPVA - PRINCIPAL	1.50.00	195.000,00		
1721.51.0.1	COTA-PARTE DO IPVA - PRINCIPAL	1.50.64	81.250,00		
1721.51.0.1	COTA-PARTE DO IPVA - PRINCIPAL	1.51.62	48.750,00		
1721.52.0.0	COTA-PARTE DO IPI - MUNICÍPIOS	0.000.000	28.750,00		
1721.52.0.1	COTA-PARTE DO IPI - MUNICÍPIOS - PRINCIPAL	1.50.64	12.785,28		
1721.52.0.1	COTA-PARTE DO IPI - MUNICÍPIOS - PRINCIPAL	1.51.62	15.964,72		
1721.53.0.0	COTA-PARTE DA CONTRIBUIÇÃO DE INTERVENÇÃO NO DOMÍNIO ECONÔMICO	0.000.000	6.000,00		
1721.53.0.1	COTA-PARTE DA CONTRIBUIÇÃO DE INTERVENÇÃO NO DOMÍNIO ECONÔMICO	1.11.77	6.000,00		
1723.00.0.0	TRANSFERÊNCIAS DE RECURSOS DO SISTEMA ÚNICO DE SAÚDE - SUS	0.000.000	171.000,00		
1723.50.0.0	TRANSFERÊNCIAS DE RECURSOS DO SISTEMA ÚNICO DE SAÚDE - SUS	0.000.000	171.000,00		
1723.50.0.1	TRANSFERÊNCIAS DE RECURSOS DO SISTEMA ÚNICO DE SAÚDE - SUS	1.22.91	53.000,00		
1723.50.0.1	TRANSFERÊNCIAS DE RECURSOS DO SISTEMA ÚNICO DE SAÚDE - SUS	1.61.37	118.000,00		
1729.00.0.0	OUTRAS TRANSFERÊNCIAS DOS ESTADOS E DISTRITO FEDERAL	0.000.000	398.000,00		
1729.99.0.0	OUTRAS TRANSFERÊNCIAS DOS ESTADOS E DF	0.000.000	398.000,00		
1729.99.0.1	OUTRAS TRANSFERÊNCIAS DOS ESTADOS E DF - PRINCIPAL	1.00.40	151.000,00		
1729.99.0.1	OUTRAS TRANSFERÊNCIAS DOS ESTADOS E DF - PRINCIPAL	1.14.128	20.000,00		
1729.99.0.1	OUTRAS TRANSFERÊNCIAS DOS ESTADOS E DF - PRINCIPAL	1.50.00	30.000,00		
1729.99.0.1	OUTRAS TRANSFERÊNCIAS DOS ESTADOS E DF - PRINCIPAL	1.53.45	182.000,00		
1729.99.0.1	OUTRAS TRANSFERÊNCIAS DOS ESTADOS E DF - PRINCIPAL	1.53.66	15.000,00		

**PREFEITURA MUNIC. DE BELÉM DE MARIA**

Rua Cel Manoel Carício - CNPJ:10.184.703/0001-70

Anexo 02

Página 5

Orçamento Programa - Exercício de 2023

**RECEITAS SEGUNDO AS CATEGORIAS ECONOMICAS**

Código	Especificação	F.R.	Desdobramento	SubCategoria Fonte	Categoria Econômica
1730.00.0.0	TRANSFERÊNCIAS DOS MUNICÍPIOS E DE SUAS ENTIDADES	0.000.000		64.456,58	
1739.00.0.0	OUTRAS TRANSFERÊNCIAS DOS MUNICÍPIOS	0.000.000	54.456,58		
1739.50.0.0	TRANSFERÊNCIAS DE MUNICÍPIOS A CONSÓRCIOS PÚBLICOS	0.000.000	54.456,58		
1739.50.0.1	TRANSFERÊNCIAS DE MUNICÍPIOS A CONSÓRCIOS PÚBLICOS - PRINCIP	1.50.00	34.456,58		
1739.50.0.1	TRANSFERÊNCIAS DE MUNICÍPIOS A CONSÓRCIOS PÚBLICOS - PRINCIP	1.50.36	30.000,00		
1750.00.0.0	TRANSFERÊNCIAS DE OUTRAS INSTITUIÇÕES PÚBLICAS	0.000.000		7.849.000,00	
1751.00.0.0	TRANSFERÊNCIAS DE RECURSOS DO FUNDO DE MANUTENÇÃO E DESENVOL	0.000.000	7.849.000,00		
1751.50.0.0	TRANSFERÊNCIAS DE RECURSOS DO FUNDO DE MANUTENÇÃO E DESENVOL	0.000.000	7.849.000,00		
1751.50.0.1	TRANSFERÊNCIAS DE RECURSOS DO FUNDO DE MANUTENÇÃO E DESENVOL	1.00.29	5.228.500,00		
1751.50.0.1	TRANSFERÊNCIAS DE RECURSOS DO FUNDO DE MANUTENÇÃO E DESENVOL	1.00.30	2.620.500,00		
1900.00.0.0	OUTRAS RECEITAS CORRENTES	0.000.000		40.000,00	
1920.00.0.0	INDENIZAÇÕES, RESTITUIÇÕES E RESSARCIMENTOS	0.000.000		10.000,00	
1921.00.0.0	INDENIZAÇÕES	0.000.000	5.000,00		
1921.99.0.0	OUTRAS INDENIZAÇÕES	0.000.000	5.000,00		
1921.99.0.1	OUTRAS INDENIZAÇÕES - PRINCIPAL	1.50.00	5.000,00		
1922.00.0.0	RESTITUIÇÕES	0.000.000	5.000,00		
1922.99.0.0	OUTRAS RESTITUIÇÕES	0.000.000	5.000,00		
1922.99.0.1	OUTRAS RESTITUIÇÕES - PRINCIPAL	1.50.00	5.000,00		
1990.00.0.0	DEMAIS RECEITAS CORRENTES	0.000.000		30.000,00	
1999.00.0.0	OUTRAS RECEITAS CORRENTES	0.000.000	30.000,00		
1999.99.0.0	OUTRAS RECEITAS	0.000.000	30.000,00		
1999.99.2.0	OUTRAS RECEITAS NÃO ARRECADADAS E NÃO PROJETADAS PELA RFB -	0.000.000	30.000,00		
1999.99.2.1	OUTRAS RECEITAS NÃO ARRECADADAS E NÃO PROJETADAS PELA RFB -	1.50.00	30.000,00		
2000.00.0.0	RECEITAS DE CAPITAL	0.000.000			7.290.000,00
2400.00.0.0	TRANSFERÊNCIAS DE CAPITAL	0.000.000		7.290.000,00	
2410.00.0.0	TRANSFERÊNCIAS DA UNIÃO E DE SUAS ENTIDADES	0.000.000		5.441.000,00	
2411.00.0.0	TRANSFERÊNCIAS DE RECURSOS DO SISTEMA ÚNICO DE SAÚDE - SUS	0.000.000	300.000,00		
2411.50.0.0	TRANSFERÊNCIAS DE RECURSOS DO SISTEMA ÚNICO DE SAÚDE - SUS -	0.000.000	300.000,00		
2411.50.1.0	TRANSFERÊNCIAS DE RECURSOS DO BLOCO DE MANUTENÇÃO DAS AÇÕES	0.000.000	150.000,00		
2411.50.1.1	TRANSFERÊNCIAS DE RECURSOS DO BLOCO DE MANUTENÇÃO DAS AÇÕES	1.53.49	150.000,00		
2411.50.2.0	TRANSFERÊNCIAS DE RECURSOS DO BLOCO DE MANUTENÇÃO DAS AÇÕES	0.000.000	150.000,00		
2411.50.2.1	TRANSFERÊNCIAS DE RECURSOS DO BLOCO DE MANUTENÇÃO DAS AÇÕES	1.53.50	150.000,00		
2412.00.0.0	TRANSFERÊNCIAS DE RECURSOS DO FUNDO NACIONAL DO DESENVOLVIME	0.000.000	149.000,00		
2412.50.0.0	TRANSFERÊNCIAS DE RECURSOS DESTINADOS A PROGRAMAS DE EDUCAÇÃO	0.000.000	149.000,00		
2412.50.9.0	OUTRAS TRANSFERÊNCIAS DESTINADAS A PROGRAMAS DE EDUCAÇÃO	0.000.000	149.000,00		
2412.50.9.1	OUTRAS TRANSFERÊNCIAS DESTINADAS A PROGRAMAS DE EDUCAÇÃO - P	1.00.34	149.000,00		
2413.00.0.0	TRANSFERÊNCIAS DE RECURSOS DO FUNDO NACIONAL DE ASSISTÊNCIA	0.000.000	15.000,00		
2413.50.0.0	TRANSFERÊNCIAS DE RECURSOS DO FUNDO NACIONAL DE ASSISTÊNCIA	0.000.000	15.000,00		
2413.50.0.1	TRANSFERÊNCIAS DE RECURSOS DO FUNDO NACIONAL DE ASSISTÊNCIA	1.53.60	15.000,00		
2419.00.0.0	OUTRAS TRANSFERÊNCIAS DE RECURSOS DA UNIÃO E DE SUAS ENTIDAD	0.000.000	5.977.000,00		
2419.99.0.0	OUTRAS TRANSFERÊNCIAS DE RECURSOS DA UNIÃO E DE SUAS ENTIDAD	0.000.000	5.977.000,00		
2419.99.0.1	OUTRAS TRANSFERÊNCIAS DE RECURSOS DA UNIÃO E DE SUAS ENTIDAD	1.50.00	5.866.000,00		
2419.99.0.1	OUTRAS TRANSFERÊNCIAS DE RECURSOS DA UNIÃO E DE SUAS ENTIDAD	1.81.81	111.000,00		
2420.00.0.0	TRANSFERÊNCIAS DOS ESTADOS E DO DISTRITO FEDERAL E DE SUAS E	0.000.000		849.000,00	
2422.00.0.0	TRANSFERÊNCIAS DE CONVÊNIOS DOS ESTADOS E DF E DE SUAS ENTID	0.000.000	849.000,00		
2422.99.0.0	OUTRAS TRANSFERÊNCIAS DE CONVÊNIOS DOS ESTADOS E DF E DE SUA	0.000.000	849.000,00		
2422.99.0.1	OUTRAS TRANSFERÊNCIAS DE CONVÊNIOS DOS ESTADOS E DF E DE SUA	1.81.36	849.000,00		
9000.00.0.0	(R) DEDUÇÕES DA RECEITA	0.000.000			-4.627.073,28

**PREFEITURA MUNIC. DE BELÉM DE MARIA**

Rua Cel Manoel Caricio - CNPJ:10.184.703/0001-70

Anexo 02

Página 6

Orçamento Programa - Exercício de 2023

**RECEITAS SEGUNDO AS CATEGORIAS ECONOMICAS**

Código	Especificação	F.R.	Desdobramento	SubCategoria Fonte	Categoria Econômica
8500.00.0.0	(R) DEDUÇÕES DO FUNDEB	0.000.000		-4.627.073,28	
9510.00.0.0	(R) DEDUÇÕES DO FUNDEB	0.000.000	-4.627.073,28		
9510.00.0.0	(R) DEDUÇÕES DO FUNDEB	0.000.000	-2.099.864,08		
9510.00.0.0	(R) DEDUÇÕES DO FUNDEB	0.000.000		-4.627.073,28	
9510.00.0.0	(R) DEDUÇÕES DO FUNDEB	1.50.00	-982.883,00		
9510.00.0.0	(R) DEDUÇÕES DO FUNDEB	1.50.64	-3.644.190,28		
<b>Total das Receitas (exceto Intra-Orçamentárias)</b>					<b>44.030.000,00</b>

**TOTALIZAÇÃO DAS RECEITAS POR CATEGORIA ECONOMICA**

RECEITA CORRENTE	36.740.000,00
RECEITA DE CAPITAL	7.290.000,00

<b>Total Geral das Receitas</b>	<b>44.030.000,00</b>
---------------------------------	----------------------



**PREFEITURA MUNIC. DE BELÉM DE MARIA**

Rua Cel Manoel Caricio - CNPJ:10.184.703/0001-70

Orçamento Programa - Exercício de 2023

Anexo 02

Página 1

**NATUREZA DA DESPESA - CONSOLIDAÇÃO GERAL**

Ídigo	Especificação	Elemento	Modalidade	Grupo	Categoria Econômica
10.00.00	DESPESAS CORRENTES				37.042.917,86
10.00.00	PESSOAL E ENCARGOS SOCIAIS			18.470.429,63	
15.71.00	A DEFINIR	2.000,00			
15.71.00	TRANSFERÊNCIA A CONSÓRCIOS PÚBLICOS		2.000,00		
15.90.00	A DEFINIR	18.468.429,63			
17.90.00	APLICAÇÕES DIRETAS		18.468.429,63		
18.00.00	JUROS E ENCARGOS DA DÍVIDA			10.000,00	
18.90.00	A DEFINIR	10.000,00			
18.90.00	APLICAÇÕES DIRETAS		10.000,00		
13.00.00	OUTRAS DESPESAS CORRENTES			18.562.488,23	
15.50.00	A DEFINIR	75,28			
13.50.00	TRANSFERÊNCIAS A INSTITUIÇÕES PRIVADAS SEM FINS LUCRATIVOS		75,28		
15.71.00	A DEFINIR	144.000,00			
15.71.00	TRANSFERÊNCIA A CONSÓRCIOS PÚBLICOS		144.000,00		
15.72.00	A DEFINIR	100.000,00			
15.72.00	Execução Orçamentária Delegada a Consórcios Públicos		100.000,00		
15.90.00	A DEFINIR	18.318.412,95			
15.90.00	APLICAÇÕES DIRETAS		18.318.412,95		
10.00.00	DESPESAS DE CAPITAL				6.584.082,14
10.00.00	INVESTIMENTOS			4.078.881,95	
14.90.00	A DEFINIR	4.978.881,95			
15.90.00	APLICAÇÕES DIRETAS		4.978.881,95		
15.00.00	INVERSÕES FINANCEIRAS			2.000,00	
15.90.00	A DEFINIR	2.000,00			
15.90.00	APLICAÇÕES DIRETAS		2.000,00		
16.00.00	AMORTIZAÇÃO DA DÍVIDA			1.603.200,19	
16.90.00	A DEFINIR	1.603.200,19			
16.90.00	APLICAÇÕES DIRETAS		1.603.200,19		
10.00.00	RESERVA DE CONTINGÊNCIA				403.000,00
16.00.00	RESERVA DE CONTINGÊNCIA			403.000,00	
16.99.00	A DEFINIR	403.000,00			
16.99.00	A DEFINIR		403.000,00		
<b>TOTAL</b>					<b>44.030.000,00</b>

**PREFEITURA MUNIC. DE BELÉM DE MARIA**

Rua Cel Mancel Carcio - CNPJ.10.184.703/0001-70

Orçamento Programa - Exercício de 2023

Anexo 02

Página 1

**NATUREZA DA DESPESA POR ORGÃO**

PODER ORGÃO	01 PODER LEGISLATIVO 01 CORPO DELIBERATIVO DA SECRETARIA DA CAMARA					
Código	Especificação	F.R.	Elemento	Modalidade	Grupo	Categoria Econômica
0.00.00	DESPESAS CORRENTES	0.000.000				1.849.000,00
1.00.00	PESSOAL E ENCARGOS SOCIAIS	0.000.000			1.486.000,00	
1.90.00	APLICAÇÕES DIRETAS	0.000.000		1.486.000,00		
1.90.00	A DEFINIR	1.50.00	1.486.000,00			
3.00.00	OUTRAS DESPESAS CORRENTES	0.000.000			463.000,00	
3.30.00	APLICAÇÕES DIRETAS	0.000.000		463.000,00		
3.30.00	A DEFINIR	1.50.00	463.000,00			
4.00.00	DESPESAS DE CAPITAL	0.000.000				115.000,00
4.00.00	INVESTIMENTOS	0.000.000			115.000,00	
4.90.00	APLICAÇÕES DIRETAS	0.000.000		115.000,00		
4.90.00	A DEFINIR	1.50.00	115.000,00			
<b>TOTAL</b>						<b>2.064.000,00</b>

**PREFEITURA MUNIC. DE BELÉM DE MARIA**

Rua Cel Manoel Carcio - CNPJ:10.184.703/0001-70

Orçamento Programa - Exercício de 2023

Anexo 02

Página 2

**NATUREZA DA DESPESA POR ORGÃO**

PODER ORGÃO	02 PODER EXECUTIVO 01 GABINETE DO PREFEITO					
Código	Especificação	F.R.	Elemento	Modalidade	Grupo	Categoria Econômica
0.00.00	DESPESAS CORRENTES	0.000.000				1.146.000,00
1.00.00	PESSOAL E ENCARGOS SOCIAIS	0.000.000			566.000,00	
1.90.00	APLICAÇÕES DIRETAS	0.000.000		566.000,00		
1.90.00	A DEFINIR	1.50,00	566.000,00			
3.00.00	OUTRAS DESPESAS CORRENTES	0.000.000			578.000,00	
3.30.00	APLICAÇÕES DIRETAS	0.000.000		578.000,00		
3.30.00	A DEFINIR	1.50,00	578.000,00			
4.00.00	DESPESAS DE CAPITAL	0.000.000				60.000,00
4.00.00	INVESTIMENTOS	0.000.000			60.000,00	
4.90.00	APLICAÇÕES DIRETAS	0.000.000		60.000,00		
4.90.00	A DEFINIR	1.50,00	60.000,00			
<b>TOTAL</b>						<b>1.206.000,00</b>

**PREFEITURA MUNIC. DE BELÉM DE MARIA**

Rua Cel Manoel Carcio - CNPJ:10.184.703/0001-70

Orçamento Programa - Exercício de 2023

Anexo 02

Página 3

**NATUREZA DA DESPESA POR ORGÃO**

PODER ORGÃO						
02 PODER EXECUTIVO						
02 SECRETARIA MUN DE GOVERNO PLANEJ GEST E RELAÇ INSTITUCIONAIS						
Código	Especificação	F.R.	Elemento	Modalidade	Grupo	Categoria Econômica
0.00.00	DESPESAS CORRENTES	0.000.000				750.854,58
1.00.00	PESSOAL E ENCARGOS SOCIAIS	0.000.000			741.854,58	
1.90.00	APLICAÇÕES DIRETAS	0.000.000		741.854,58		
1.90.00	A DEFINIR	1.50,00	741.854,58			
3.00.00	OUTRAS DESPESAS CORRENTES	0.000.000			9.000,00	
3.30.00	APLICAÇÕES DIRETAS	0.000.000		9.000,00		
3.30.00	A DEFINIR	1.50,00	9.000,00			
<b>TOTAL</b>						<b>750.854,58</b>

**PREFEITURA MUNIC. DE BELÉM DE MARIA**

Rua Cel Manoel Caricio - CNPJ:10.184.703/0001-70

Orçamento Programa - Exercício de 2023

Anexo 02

Página 4

**NATUREZA DA DESPESA POR ORGÃO**

PODER ORGÃO	02 PODER EXECUTIVO 03 SECRETARIA MUNICIPAL DE ADMINISTRAÇÃO					
Código	Especificação	F.R.	Elemento	Modalidade	Grupo	Categoria Econômica
0.00.00	DESPESAS CORRENTES	0.000.000				1.656.565,84
1.00.00	PESSOAL E ENCARGOS SOCIAIS	0.000.000			769.565,84	
1.71.00	TRANSFERÊNCIA A CONSÓRCIOS PÚBLICOS	0.000.000		2.000,00		
1.71.00	A DEFINIR	1.50,00	2.050,00			
1.90.00	APLICAÇÕES DIRETAS	0.000.000		767.565,84		
3.1.90.00	A DEFINIR	1.50,00	767.565,84			
3.2.00.00	JUROS E ENCARGOS DA DÍVIDA	0.000.000			10.000,00	
3.2.90.00	APLICAÇÕES DIRETAS	0.000.000		10.000,00		
3.2.90.00	A DEFINIR	1.50,00	10.000,00			
3.00.00	OUTRAS DESPESAS CORRENTES	0.000.000			877.000,00	
3.71.00	TRANSFERÊNCIA A CONSÓRCIOS PÚBLICOS	0.000.000		144.000,00		
3.71.00	A DEFINIR	1.50,00	144.000,00			
3.90.00	APLICAÇÕES DIRETAS	0.000.000		733.000,00		
3.3.90.00	A DEFINIR	1.50,00	733.000,00			
4.0.00.00	DESPESAS DE CAPITAL	0.000.000				10.000,00
4.4.00.00	INVESTIMENTOS	0.000.000			10.000,00	
4.4.90.00	APLICAÇÕES DIRETAS	0.000.000		10.000,00		
4.4.90.00	A DEFINIR	1.50,00	10.000,00			
6.00.00	RESERVA DE CONTINGÊNCIA	0.000.000				403.000,00
9.00.00	RESERVA DE CONTINGÊNCIA	0.000.000			403.000,00	
9.99.00	A DEFINIR	0.000.000		403.000,00		
9.99.00	A DEFINIR	1.50,00	403.000,00			
<b>TOTAL</b>						<b>2.089.565,84</b>

**PREFEITURA MUNIC. DE BELÉM DE MARIA**

Rua Cel Manoel Caricio - CNPJ:10.184.703/0001-70

Orçamento Programa - Exercício de 2023

Anexo 02

Página 5

**NATUREZA DA DESPESA POR ORGÃO**

Código	Especificação	F.R.	Elemento	Modalidade	Grupo	Categoria Econômica
0.00.00	DESPESAS CORRENTES	0.000.000				665.123,00
1.00.00	PESSOAL E ENCARGOS SOCIAIS	0.000.000			288.500,00	
1.90.00	APLICAÇÕES DIRETAS	0.000.000		288.500,00		
1.90.00	A DEFINIR	1,50,00	288.500,00			
3.00.00	OUTRAS DESPESAS CORRENTES	0.000.000			376.623,00	
3.90.00	APLICAÇÕES DIRETAS	0.000.000		376.623,00		
3.90.00	A DEFINIR	1,11,77	1.000,00			
3.90.00	A DEFINIR	1,50,00	375.623,00			
4.00.00	DESPESAS DE CAPITAL	0.000.000				1.603.012,00
4.00.00	INVESTIMENTOS	0.000.000			5.000,00	
4.90.00	APLICAÇÕES DIRETAS	0.000.000		5.000,00		
4.90.00	A DEFINIR	1,50,00	5.000,00			
6.00.00	AMORTIZAÇÃO DA DÍVIDA	0.000.000			1.603.012,00	
6.90.00	APLICAÇÕES DIRETAS	0.000.000		1.603.012,00		
6.90.00	A DEFINIR	1,50,00	1.603.012,00			
<b>TOTAL</b>						<b>2.273.135,00</b>

**PREFEITURA MUNIC. DE BELÉM DE MARIA**

Rua Cel Manoel Carcio - CNPJ:10.184.703/0001-70

Orçamento Programa - Exercício de 2023

Anexo 02

Página 8

**NATUREZA DA DESPESA POR ORGÃO**

PODER ORGÃO		02 PODER EXECUTIVO 05 SECRETARIA MUNICIPAL DE EDUCAÇÃO				
Código	Especificação	F.R.	Elemento	Modalidade	Grupo	Categoria Econômica
0.00.00	DESPESAS CORRENTES	0.000.000				11.000,00
3.00.00	OUTRAS DESPESAS CORRENTES	0.000.000			11.000,00	
3.90.00	APLICAÇÕES DIRETAS	0.000.000		11.000,00		
3.90.00	A DEFINIR	1.5064	11.000,00			
0.00.00	DESPESAS DE CAPITAL	0.000.000				10.000,00
4.00.00	INVESTIMENTOS	0.000.000			10.000,00	
4.90.00	APLICAÇÕES DIRETAS	0.000.000		10.000,00		
4.90.00	A DEFINIR	1.5064	10.000,00			
<b>TOTAL</b>						<b>21.000,00</b>

**PREFEITURA MUNIC. DE BELÉM DE MARIA**

Rua Cel Manoel Cancio - CNPJ:10.184.703/0001-70

Orçamento Programa - Exercício de 2023

Anexo 02

Página 7

**NATUREZA DA DESPESA POR ORGÃO**

PODER ORGÃO		02 - PODER EXECUTIVO 06 - SECRETARIA MUNIC.DE ESPORTES, CULTURA, TURISMO E JUVENTUDE				
Código	Especificação	F.R.	Elemento	Modalidade	Grupo	Categoria Econômica
0.00.00	DESPESAS CORRENTES	0.000.000				1.698.500,00
1.00.00	PESSOAL E ENCARGOS SOCIAIS	0.000.000			175.500,00	
1.90.00	APLICAÇÕES DIRETAS	0.000.000		175.500,00		
1.90.00	A DEFINIR	1.50.00	175.500,00			
3.00.00	OUTRAS DESPESAS CORRENTES	0.000.000			1.523.000,00	
3.90.00	APLICAÇÕES DIRETAS	0.000.000		1.523.000,00		
3.90.00	A DEFINIR	1.50.00	1.523.000,00			
4.00.00	DESPESAS DE CAPITAL	0.000.000				5.000,00
4.40.00	INVESTIMENTOS	0.000.000			5.000,00	
4.90.00	APLICAÇÕES DIRETAS	0.000.000		5.000,00		
4.90.00	A DEFINIR	1.50.00	5.000,00			
<b>TOTAL</b>						<b>1.703.500,00</b>



**PREFEITURA MUNIC. DE BELÉM DE MARIA**

Rua Cel Manoel Carcio - CNPJ:10.184.703/0001-70

Orçamento Programa - Exercício de 2023

Anexo 02

Página 8

**NATUREZA DA DESPESA POR ORGÃO**

PODER ORGÃO						
02 - PODER EXECUTIVO 07 - SECRETARIA MUNICIPAL DE SAÚDE						
Código	Especificação	F.R.	Elemento	Modalidade	Grupo	Categoria Econômica
0.0.00.00	DESPESAS CORRENTES	0.000.000				7.000,00
1.00.00	PESSOAL E ENCARGOS SOCIAIS	0.000.000			3.000,00	
1.90.00	APLICAÇÕES DIRETAS	0.000.000		3.000,00		
1.90.00	A DEFINIR	1.51.62	3.000,00			
3.00.00	OUTRAS DESPESAS CORRENTES	0.000.000			4.000,00	
3.90.00	APLICAÇÕES DIRETAS	0.000.000		4.000,00		
3.90.00	A DEFINIR	1.51.62	4.000,00			
4.0.00.00	DESPESAS DE CAPITAL	0.000.000				2.000,00
4.4.00.00	INVESTIMENTOS	0.000.000			2.000,00	
4.90.00	APLICAÇÕES DIRETAS	0.000.000		2.000,00		
4.90.00	A DEFINIR	1.51.62	2.000,00			
<b>TOTAL</b>						<b>9.000,00</b>

**PREFEITURA MUNIC. DE BELÉM DE MARIA**

Rua Cel Manoel Carcio - CNPJ:10.184.703/0001-70

Orçamento Programa - Exercício de 2023

Anexo 02

Página 9

**NATUREZA DA DESPESA POR ORGÃO**

PODER ORGÃO		02 - PODER EXECUTIVO 08 - SECRETARIA MUNICIPAL DE DESENV. SOCIAL E DIREITOS HUMANOS				
Código	Especificação	F.R.	Elemento	Modalidade	Grupo	Categoria Econômica
2.0.00.00	DESPESAS CORRENTES	0.000.000				360.000,00
1.00.00	PESSOAL E ENCARGOS SOCIAIS	0.000.000			291.000,00	
1.00.00	APLICAÇÕES DIRETAS	0.000.000		291.000,00		
1.00.00	A DEFINIR	1.50.00	291.000,00			
3.00.00	OUTRAS DESPESAS CORRENTES	0.050.000			69.000,00	
3.00.00	APLICAÇÕES DIRETAS	0.000.000		69.000,00		
3.00.00	A DEFINIR	1.50.00	69.000,00			
4.00.00	DESPESAS DE CAPITAL	0.000.000				15.000,00
4.00.00	INVESTIMENTOS	0.000.000			15.000,00	
4.00.00	APLICAÇÕES DIRETAS	0.000.000		15.000,00		
4.00.00	A DEFINIR	1.50.00	15.000,00			
<b>TOTAL</b>						<b>375.000,00</b>

**PREFEITURA MUNIC. DE BELÉM DE MARIA**

Rua Cel Manoel Carolo - CNPJ: 10.184.703/0001-70

Orçamento Programa - Exercício de 2023

Anexo 02

Página 10

**NATUREZA DA DESPESA POR ORGÃO**

PODER ORGÃO	02 PODER EXECUTIVO 09 SECRETARIA MUNICIPAL DE OBRAS INFRAESTRUTURA					
Código	Especificação	F.R.	Elemento	Modalidade	Grupo	Categoria Econômica
0.00.00	DESPESAS CORRENTES	0.000.000				1.890.000,00
1.00.00	PESSOAL E ENCARGOS SOCIAIS	0.000.000			658.000,00	
1.90.00	APLICAÇÕES DIRETAS	0.000.000		658.000,00		
1.90.00	A DEFINIR	1.50,00	658.000,00			
3.00.00	OUTRAS DESPESAS CORRENTES	0.000.000			1.232.000,00	
3.72.00	Execução Orçamentária Delegada a Consórcios Públicos	0.000.000		100.000,00		
3.72.00	A DEFINIR	1.50,00	100.000,00			
3.3.90.00	APLICAÇÕES DIRETAS	0.000.000		1.132.000,00		
3.3.90.00	A DEFINIR	1.11,77	3.000,00			
3.3.90.00	A DEFINIR	1.50,00	1.096.000,00			
3.3.90.00	A DEFINIR	1.72,78	33.000,00			
0.00.00	DESPESAS DE CAPITAL	0.000.000				2.712.000,00
4.00.00	INVESTIMENTOS	0.000.000			2.710.000,00	
4.90.00	APLICAÇÕES DIRETAS	0.000.000		2.710.000,00		
4.90.00	A DEFINIR	1.11,77	4.000,00			
4.4.90.00	A DEFINIR	1.50,00	2.574.000,00			
4.4.90.00	A DEFINIR	1.72,78	20.000,00			
4.4.90.00	A DEFINIR	1.81,81	112.000,00			
5.00.00	INVERSÕES FINANCEIRAS	0.000.000			2.000,00	
5.90.00	APLICAÇÕES DIRETAS	0.000.000		2.000,00		
5.90.00	A DEFINIR	1.50,00	2.000,00			
<b>TOTAL</b>						<b>4.602.000,00</b>

**PREFEITURA MUNIC. DE BELÉM DE MARIA**

Rua Cel Manoel Caricio - CNPJ:10.184.703/0001-70

Orçamento Programa - Exercício de 2023

Anexo 02

Página 11

**NATUREZA DA DESPESA POR ORGÃO**

PODER ORGÃO		02 PODER EXECUTIVO 10 SECRETARIA DE AGRICULTURA, MEIO AMBIENTE E DESENVOLV. RURAL				
Código	Especificação	F.R.	Elemento	Modalidade	Grupo	Categoria Econômica
0.00.00	DESPESAS CORRENTES	0.000.000				248.000,00
1.00.00	PESSOAL E ENCARGOS SOCIAIS	0.000.000			159.000,00	
1.90.00	APLICAÇÕES DIRETAS	0.000.000		159.000,00		
1.90.00	A DEFINIR	1.90,00	159.000,00			
3.00.00	OUTRAS DESPESAS CORRENTES	0.000.000			89.000,00	
3.90.00	APLICAÇÕES DIRETAS	0.000.000		89.000,00		
3.90.00	A DEFINIR	1.90,00	89.000,00			
4.00.00	DESPESAS DE CAPITAL	0.000.000				10.000,00
4.00.00	INVESTIMENTOS	0.000.000			10.000,00	
4.90.00	APLICAÇÕES DIRETAS	0.000.000		10.000,00		
4.90.00	A DEFINIR	1.90,00	10.000,00			
<b>TOTAL</b>						<b>258.000,00</b>

**PREFEITURA MUNIC. DE BELÉM DE MARIA**

Rua Cel Manoel Carlos - CNPJ: 10.184.703/0001-70

Orçamento Programa - Exercício de 2023

Anexo 02

Página 12

**NATUREZA DA DESPESA POR ORGÃO**

PODER ORGÃO						
02 PODER EXECUTIVO						
11 SECRETARIA DE TRANSPORTE						
Código	Especificação	F.R.	Elemento	Modalidade	Grupo	Categoria Econômica
0.00.00	DESPESAS CORRENTES	0.000.000				6.000,00
1.00.00	PESSOAL E ENCARGOS SOCIAIS	0.000.000			1.500,00	
1.50.00	APLICAÇÕES DIRETAS	0.000.000		1.500,00		
1.50.00	A DEFINIR	1.50,00	1.500,00			
3.00.00	OUTRAS DESPESAS CORRENTES	0.000.000			5.000,00	
3.50.00	APLICAÇÕES DIRETAS	0.000.000		5.000,00		
3.50.00	A DEFINIR	1.50,00	5.000,00			
4.0.00.00	DESPESAS DE CAPITAL	0.000.000				5.000,00
4.4.00.00	INVESTIMENTOS	0.000.000			5.000,00	
4.50.00	APLICAÇÕES DIRETAS	0.000.000		5.000,00		
4.50.00	A DEFINIR	1.50,00	5.000,00			
<b>TOTAL</b>						<b>11.500,00</b>

**PREFEITURA MUNIC. DE BELÉM DE MARIA**

Rua Cel Manoel Carido - CNPJ:10.184.703/0001-70

Orçamento Programa - Exercício de 2023

Anexo 02

Página 13

**NATUREZA DA DESPESA POR ORGÃO**

ÓRGÃO	03 FUNDOS					
Código	Especificação	F.R.	Elemento	Modalidade	Grupo	Categoria Econômica
0.00.00	DESPESAS CORRENTES	0.000.000				10.258.745,50
1.00.00	PESSOAL E ENCARGOS SOCIAIS	0.000.000			3.283.000,00	
1.90.00	APLICAÇÕES DIRETAS	0.000.000		3.283.000,00		
1.90.00	A DEFINIR	1.51.62	2.186.000,00			
1.90.00	A DEFINIR	1.53.43	990.000,00			
1.90.00	A DEFINIR	1.53.44	30.000,00			
1.90.00	A DEFINIR	1.53.47	21.000,00			
1.90.00	A DEFINIR	1.88.37	1.000,00			
1.90.00	A DEFINIR	1.81.37	44.000,00			
1.90.00	A DEFINIR	1.88.62	1.000,00			
3.00.00	OUTRAS DESPESAS CORRENTES	0.000.000			6.953.745,50	
3.90.00	APLICAÇÕES DIRETAS	0.000.000		6.953.745,50		
3.90.00	A DEFINIR	1.22.91	53.000,00			
3.90.00	A DEFINIR	1.51.62	4.329.745,50			
3.90.00	A DEFINIR	1.53.43	1.025.000,00			
3.90.00	A DEFINIR	1.53.44	485.000,00			
3.90.00	A DEFINIR	1.53.46	83.000,00			
3.90.00	A DEFINIR	1.53.47	23.000,00			
3.90.00	A DEFINIR	1.86.43	1.000,00			
3.90.00	A DEFINIR	1.81.37	74.000,00			
4.00.00	DESPESAS DE CAPITAL	0.000.000				378.000,00
4.00.00	INVESTIMENTOS	0.000.000			378.000,00	
4.90.00	APLICAÇÕES DIRETAS	0.000.000		378.000,00		
4.90.00	A DEFINIR	1.51.62	77.000,00			
4.90.00	A DEFINIR	1.53.49	150.000,00			
4.90.00	A DEFINIR	1.53.50	150.000,00			
4.90.00	A DEFINIR	1.88.49	1.000,00			
<b>TOTAL</b>						<b>10.614.745,50</b>

**PREFEITURA MUNIC. DE BELÉM DE MARIA**

Rua Cel Manoel Cancio - CNPJ 10.184.703/0001-70

Orçamento Programa - Exercício de 2023

Anexo 02

Página 14

**NATUREZA DA DESPESA POR ORGÃO**

ÓRGÃO	03: FUNDOS	20: FUNDO MUNICIPAL DE ASSISTÊNCIA SOCIAL					
Código	Especificação	F.R.	Elemento	Modalidade	Grupo	Categoria Econômica	
0.00.00	DESPESAS CORRENTES	0.000.000					1.240.500,00
1.00.00	PESSOAL E ENCARGOS SOCIAIS	0.000.000			493.500,00		
1.90.00	APLICAÇÕES DIRETAS	0.000.000		493.500,00			
1.90.00	A DEFINIR	1.14.128	10.000,00				
1.90.00	A DEFINIR	1.50.00	221.000,00				
1.90.00	A DEFINIR	1.53.20	27.000,00				
3.1.90.00	A DEFINIR	1.53.22	27.000,00				
3.1.90.00	A DEFINIR	1.53.25	53.000,00				
2.1.90.00	A DEFINIR	1.53.26	131.000,00				
1.90.00	A DEFINIR	1.53.90	21.500,00				
1.90.00	A DEFINIR	1.66.20	1.000,00				
1.90.00	A DEFINIR	1.66.22	1.000,00				
1.90.00	A DEFINIR	1.66.25	1.000,00				
3.00.00	OUTRAS DESPESAS CORRENTES	0.000.000			747.000,00		
3.30.00	APLICAÇÕES DIRETAS	0.000.000		747.000,00			
3.30.00	A DEFINIR	1.14.128	10.000,00				
2.3.90.00	A DEFINIR	1.50.00	451.500,00				
2.3.90.00	A DEFINIR	1.53.19	1.000,00				
3.90.00	A DEFINIR	1.53.20	21.000,00				
3.90.00	A DEFINIR	1.53.22	55.000,00				
3.90.00	A DEFINIR	1.53.23	5.000,00				
3.90.00	A DEFINIR	1.53.25	28.000,00				
3.90.00	A DEFINIR	1.53.26	55.000,00				
3.3.90.00	A DEFINIR	1.53.45	92.000,00				
3.3.90.00	A DEFINIR	1.53.68	13.500,00				
3.3.90.00	A DEFINIR	1.53.90	10.000,00				
3.90.00	A DEFINIR	1.66.19	1.000,00				
3.90.00	A DEFINIR	1.66.23	1.000,00				
3.90.00	A DEFINIR	1.66.25	1.000,00				
3.90.00	A DEFINIR	1.66.68	1.000,00				
3.90.00	A DEFINIR	1.88.00	1.000,00				
4.00.00	DESPESAS DE CAPITAL	0.000.000					127.500,00
4.40.00	INVESTIMENTOS	0.000.000			127.500,00		
4.4.90.00	APLICAÇÕES DIRETAS	0.000.000		127.500,00			
4.4.90.00	A DEFINIR	1.50.00	34.500,00				
4.4.90.00	A DEFINIR	1.53.48	90.000,00				
4.4.90.00	A DEFINIR	1.53.68	1.500,00				
4.4.90.00	A DEFINIR	1.53.90	1.500,00				

**PREFEITURA MUNIC. DE BELÉM DE MARIA**

Rua Cel Manoel Carido - CNPJ: 10.184.703/0001-70

Orçamento Programa - Exercício de 2023

Anexo 02

Página 15

**NATUREZA DA DESPESA POR ORGÃO**

CODER ORGÃO						
03 FUNDOS						
20 FUNDO MUNICIPAL DE ASSISTÊNCIA SOCIAL						
Código	Especificação	F.R.	Elemento	Modalidade	Grupo	Categoria Econômica
<b>TOTAL</b>						1.368.000,00



**PREFEITURA MUNIC. DE BELÉM DE MARIA**

Rua Cel Manoel Carcio - CNPJ:10.184.703/0001-70

Orçamento Programa - Exercício de 2023

Anexo 02

Página 18

**NATUREZA DA DESPESA POR ORGÃO**

ORÇAMENTO		03 FUNDOS				
ORGÃO		40 FUNDO MUN DE DEFESA DOS DIREITOS DA CRIANÇA E DO ADOLESCENTE				
Código	Especificação	F.R.	Elemento	Modalidade	Grupo	Categoria Econômica
0.00.00	DESPESAS CORRENTES	0.000.000				80.000,00
1.00.00	PESSOAL E ENCARGOS SOCIAIS	0.000.000			80.000,00	
1.90.00	APLICAÇÕES DIRETAS	0.000.000		80.000,00		
1.90.00	A DEFINIR	1.50,00	80.000,00			
<b>TOTAL</b>						<b>80.000,00</b>

**PREFEITURA MUNIC. DE BELÉM DE MARIA**

Rua Cel Manoel Cancio - CNPJ: 10.184.703/0001-70

Orçamento Programa - Exercício de 2023

Anexo 02

Página 17

**NATUREZA DA DESPESA POR ORGÃO**

CODER ORGÃO						
03 FUNDOS						
50 FUNDO DE DESENVOLVIMENTO MUNICIPAL - FDM BELEM DE MARIA						
Código	Especificação	F.R.	Elemento	Modalidade	Grupo	Categoria Econômica
0.00.00	DESPESAS DE CAPITAL	0.000.000				850.000,00
4.00.00	INVESTIMENTOS	0.000.000			850.000,00	
4.90.00	APLICAÇÕES DIRETAS	0.000.000		850.000,00		
4.90.00	A DEFINIR	1.66,36	1.000,00			
4.90.00	A DEFINIR	1.91,38	849.000,00			
<b>TOTAL</b>						<b>850.000,00</b>

**PREFEITURA MUNIC. DE BELÉM DE MARIA**

Rua Cel Manoel Carico - CNPJ: 10.184.703/0001-70

Orçamento Programa - Exercício de 2023

Anexo 02

Página 18

**NATUREZA DA DESPESA POR ORGÃO**

ORÇAMENTO		03 FUNDOS				
ORGÃO		60 FUNDO MUNICIPAL DOS DIREITOS A PESSOA IDOSA - FMDI				
Código	Especificação	F.R.	Elemento	Modalidade	Grupo	Categoria Econômica
0.00.00	DESPESAS CORRENTES	0.000.000				6.000,00
1.00.00	PESSOAL E ENCARGOS SOCIAIS	0.000.000			2.000,00	
1.90.00	APLICAÇÕES DIRETAS	0.000.000		2.000,00		
1.90.00	A DEFINIR	1.50,00	2.000,00			
3.00.00	OUTRAS DESPESAS CORRENTES	0.000.000			4.000,00	
3.90.00	APLICAÇÕES DIRETAS	0.000.000		4.000,00		
3.90.00	A DEFINIR	1.50,00	4.000,00			
<b>TOTAL</b>						<b>6.000,00</b>

**PREFEITURA MUNIC. DE BELÉM DE MARIA**

Rua Cel Manoel Carício - CNPJ:10.184.703/0001-70

Orçamento Programa - Exercício de 2023

Anexo 02

Página 19

**NATUREZA DA DESPESA POR ORGÃO**

ORÇAMENTO POR ORGÃO						
03 FUNDOS						
70 FUNDO MUNICIPAL DO MEIO AMBIENTE - FMMA						
Código	Especificação	F.R.	Elemento	Modalidade	Grupo	Categoria Econômica
0.00.00	DESPESAS CORRENTES	0.000.000				14.000,00
3.00.00	OUTRAS DESPESAS CORRENTES	0.000.000			14.000,00	
3.90.00	APLICAÇÕES DIRETAS	0.000.000		14.000,00		
3.90.00	A DEFINIR	1.50,00	14.000,00			
<b>TOTAL</b>						<b>14.000,00</b>

**PREFEITURA MUNIC. DE BELÉM DE MARIA**

Rua Cel Manoel Carício - CNPJ: 10.184.703/0001-70

Orçamento Programa - Exercício de 2023

Anexo 02

Página 20

**NATUREZA DA DESPESA POR ORGÃO**

ORDEM ORGÃO						
03 - FUNDOS						
80 - FUNDO MUNICIPAL DE EDUCAÇÃO						
Código	Especificação	F.R.	Elemento	Modalidade	Grupo	Categoria Econômica
0.00.00	DESPESAS CORRENTES	0.000.000				12.108.242,50
1.00.00	PESSOAL E ENCARGOS SOCIAIS	0.000.000			7.981.000,00	
1.90.00	APLICAÇÕES DIRETAS	0.000.000		7.981.000,00		
1.90.00	A DEFINIR	1.00.29	5.228.500,00			
1.90.00	A DEFINIR	1.00.30	987.500,00			
1.90.00	A DEFINIR	1.50.64	1.864.000,00			
3.1.90.00	A DEFINIR	1.65.29	1.000,00			
3.3.00.00	OUTRAS DESPESAS CORRENTES	0.000.000			4.147.242,50	
3.3.90.00	APLICAÇÕES DIRETAS	0.000.000		4.147.242,50		
3.3.90.00	A DEFINIR	1.00.30	1.582.000,00			
3.3.90.00	A DEFINIR	1.00.80	2.000,00			
3.3.90.00	A DEFINIR	1.50.64	2.463.242,50			
0.00.00	DESPESAS DE CAPITAL	0.000.000				306.000,00
4.00.00	INVESTIMENTOS	0.000.000			306.000,00	
4.90.00	APLICAÇÕES DIRETAS	0.000.000		306.000,00		
4.90.00	A DEFINIR	1.00.30	71.000,00			
4.90.00	A DEFINIR	1.50.64	235.000,00			
<b>TOTAL</b>						<b>12.414.242,50</b>

**PREFEITURA MUNIC. DE BELÉM DE MARIA**

Rua Cel Manoel Carico - CNPJ:10.184.703/0001-70

Orçamento Programa - Exercício de 2023

Anexo 02

Página 21

**NATUREZA DA DESPESA POR ORGÃO**

ÓRGÃO	03 FUNDOS					
ÓRGÃO	81 COMPLEMENTAÇÃO DA UNIÃO - FUNDES					
Código	Especificação	F.R.	Elemento	Modalidade	Grupo	Categoria Econômica
0.00.00	DESPESAS CORRENTES	0.000.000				1.766.000,00
1.00.00	PESSOAL E ENCARGOS SOCIAIS	0.000.000			1.419.000,00	
1.90.00	APLICAÇÕES DIRETAS	0.000.000		1.419.000,00		
1.90.00	A DEFINIR	1.00.66	639.000,00			
1.90.00	A DEFINIR	1.00.75	235.000,00			
1.90.00	A DEFINIR	1.00.79	545.000,00			
3.00.00	OUTRAS DESPESAS CORRENTES	0.000.000			347.000,00	
3.30.00	APLICAÇÕES DIRETAS	0.000.000		347.000,00		
3.30.00	A DEFINIR	1.00.70	300.000,00			
3.30.00	A DEFINIR	1.00.75	3.000,00			
3.30.00	A DEFINIR	1.00.79	43.000,00			
3.30.00	A DEFINIR	1.00.80	1.000,00			
0.00.00	DESPESAS DE CAPITAL	0.000.000				177.000,00
4.00.00	INVESTIMENTOS	0.000.000			177.000,00	
4.30.00	APLICAÇÕES DIRETAS	0.000.000		177.000,00		
4.30.00	A DEFINIR	1.00.75	177.000,00			
<b>TOTAL</b>						<b>1.943.000,00</b>

**PREFEITURA MUNIC. DE BELÉM DE MARIA**

Rua Cel Manoel Cario - CNPJ:10.184.703/0001-70

Orçamento Programa - Exercício de 2023

Anexo 02

Página 22

**NATUREZA DA DESPESA POR ORGÃO**

CODER ORGÃO		03 FUNDOS				
		90 FUNDO DE EDUCAÇÃO RECURSOS VINCULADOS				
Código	Especificação	F.R.	Elemento	Modalidade	Grupo	Categoria Econômica
0.00.00	DESPESAS CORRENTES	0.000.000				1.000.500,00
1.00.00	PESSOAL E ENCARGOS SOCIAIS	0.000.000			20.000,00	
1.90.00	APLICAÇÕES DIRETAS	0.000.000		20.000,00		
1.90.00	A DEFINIR	1.50.64	20.000,00			
3.00.00	OUTRAS DESPESAS CORRENTES	0.000.000			960.500,00	
3.90.00	APLICAÇÕES DIRETAS	0.000.000		960.500,00		
3.3.90.00	A DEFINIR	1.00.01	200.000,00			
3.3.90.00	A DEFINIR	1.00.05	132.000,00			
3.3.90.00	A DEFINIR	1.00.30	2.000,00			
3.3.90.00	A DEFINIR	1.00.40	151.000,00			
3.3.90.00	A DEFINIR	1.13.32	300.000,00			
3.3.90.00	A DEFINIR	1.50.64	20.000,00			
3.3.90.00	A DEFINIR	1.66.01	1.000,00			
3.3.90.00	A DEFINIR	1.66.05	2.000,00			
3.3.90.00	A DEFINIR	1.66.32	1.000,00			
3.3.90.00	A DEFINIR	1.66.33	500,00			
3.3.90.00	A DEFINIR	1.66.40	1.000,00			
4.0.00.00	DESPESAS DE CAPITAL	0.000.000				170.500,00
4.00.00	INVESTIMENTOS	0.000.000			170.500,00	
4.90.00	APLICAÇÕES DIRETAS	0.000.000		170.500,00		
4.90.00	A DEFINIR	1.00.33	500,00			
4.90.00	A DEFINIR	1.00.34	140.000,00			
4.90.00	A DEFINIR	1.50.64	20.000,00			
4.90.00	A DEFINIR	1.66.34	1.000,00			
<b>TOTAL</b>						<b>1.180.000,00</b>

**PREFEITURA MUNIC. DE BELÉM DE MARIA**

Rua Cel Manoel Carcio - CNPJ:10.184.703/0001-70

Orçamento Programa - Exercício de 2023

Anexo 02

Página 23

**NATUREZA DA DESPESA POR ORGÃO**

ÓDER ORGÃO	04 CONSÓRCIOS 10 CONSÓRCIO DE MUNÍCIOS DO AGRESTEMATA SUL - PE					
Código	Especificação	F.R.	Elemento	Modalidade	Grupo	Categoria Econômica
0.00.00	DESPESAS CORRENTES	0.000.000				100.386,44
1.00.00	PESSOAL E ENCARGOS SOCIAIS	0.000.000			70.006,21	
1.90.00	APLICAÇÕES DIRETAS	0.000.000		70.000,21		
1.90.00	A DEFINIR	1.90.00	25.006,21			
1.90.00	A DEFINIR	1.90.36	45.000,00			
3.00.00	OUTRAS DESPESAS CORRENTES	0.000.000			123.371,29	
3.3.00.00	TRANSFERÊNCIAS A INSTITUIÇÕES PRIVADAS SEM FINS LUCRATIVOS	0.000.000		75,28		
3.3.50.00	A DEFINIR	1.90.00	75,28			
3.3.90.00	APLICAÇÕES DIRETAS	0.000.000		123.301,95		
3.3.90.00	A DEFINIR	1.90.00	7.301,95			
3.3.90.00	A DEFINIR	1.90.36	116.000,00			
0.00.00	DESPESAS DE CAPITAL	0.000.000				23.070,14
4.00.00	INVESTIMENTOS	0.000.000			22.881,95	
4.90.00	APLICAÇÕES DIRETAS	0.000.000		22.881,95		
4.90.00	A DEFINIR	1.90.00	1.881,95			
4.90.00	A DEFINIR	1.90.36	21.000,00			
4.5.00.00	AMORTIZAÇÃO DA DÍVIDA	0.000.000			188,19	
4.90.00	APLICAÇÕES DIRETAS	0.000.000		188,19		
4.90.00	A DEFINIR	1.90.00	188,19			
<b>TOTAL</b>						<b>216.456,58</b>
<b>TOTAL GERAL</b>						<b>44.030.000,00</b>



**PREFEITURA MUNIC. DE BELÉM DE MARIA**

Rua Cel Manoel Carcio - - CNPJ:10.184.703/0001-70

Orçamento Programa - Exercício de 2023

Anexo 02

Página 1

**NATUREZA DA DESPESA POR ORGÃO E UNIDADE**

Código	Especificação	F.R.	Elemento	Modalidade	Grupo	Categoria Econômica
0.00.00	DESPESAS CORRENTES	0.000.000				1.949.000,00
1.00.00	PESSOAL E ENCARGOS SOCIAIS	0.000.000			1.486.000,00	
3.1.90.00	APLICAÇÕES DIRETAS	0.000.000		1.486.000,00		
1.90.00	A DEFINIR	1.50.00	1.486.000,00			
3.00.00	OUTRAS DESPESAS CORRENTES	0.000.000			463.000,00	
3.3.90.00	APLICAÇÕES DIRETAS	0.000.000		463.000,00		
2.3.90.00	A DEFINIR	1.50.00	463.000,00			
0.00.00	DESPESAS DE CAPITAL	0.000.000				115.000,00
4.00.00	INVESTIMENTOS	0.000.000			115.000,00	
4.4.00.00	APLICAÇÕES DIRETAS	0.000.000		115.000,00		
4.90.00	A DEFINIR	1.50.00	115.000,00			
<b>TOTAL</b>						<b>2.054.000,00</b>

**PREFEITURA MUNIC. DE BELÉM DE MARIA**

Rua Cel Manoel Carcio - CNPJ:10.184.703/0001-70

Anexo 02

Página 2

Orçamento Programa - Exercício de 2023

**NATUREZA DA DESPESA POR ORGÃO E UNIDADE**

Código	Especificação	F.R.	Elemento	Modalidade	Grupo	Categoria Econômica
0.00.00	DESPESAS CORRENTES	0.000.000				1.146.000,00
1.00.00	PESSOAL E ENCARGOS SOCIAIS	0.000.000			568.000,00	
3.1.90.00	APLICAÇÕES DIRETAS	0.000.000		568.000,00		
3.1.90.00	A DEFINIR	1.50.00	568.000,00			
3.00.00	OUTRAS DESPESAS CORRENTES	0.000.000			578.000,00	
3.90.00	APLICAÇÕES DIRETAS	0.000.000		578.000,00		
3.90.00	A DEFINIR	1.50.00	578.000,00			
4.00.00	DESPESAS DE CAPITAL	0.000.000				60.000,00
4.00.00	INVESTIMENTOS	0.000.000			60.000,00	
4.4.90.00	APLICAÇÕES DIRETAS	0.000.000		60.000,00		
4.4.90.00	A DEFINIR	1.50.00	60.000,00			
<b>TOTAL</b>						<b>1.206.000,00</b>

**PREFEITURA MUNIC. DE BELÉM DE MARIA**

Rua Cel Manoel Caricio - CNPJ 10.184.703/0001-70

Orçamento Programa - Exercício de 2023

Anexo 02  
Página 3**NATUREZA DA DESPESA POR ORGÃO E UNIDADE**

CODER		02 PODER EXECUTIVO				
ORGÃO		02 SECRETARIA MUN DE GOVERNO PLANEJ GEST E RELAC INSTITUCIONAIS				
UNIDADE		00 PROCURADORIA GERAL				
Código	Especificação	F.R.	Elemento	Modalidade	Grupo	Categoria Econômica
0.00.00	DESPESAS CORRENTES	0.000.000				1.500,00
1.00.00	PESSOAL E ENCARGOS SOCIAIS	0.000.000			1.500,00	
3.1.90.00	APLICAÇÕES DIRETAS	0.000.000		1.500,00		
1.90.00	A DEFINIR	1.50.00	1.500,00			
<b>TOTAL</b>						<b>1.500,00</b>

**PREFEITURA MUNIC. DE BELÉM DE MARIA**

Rua Cel Manoel Carcio - CNPJ:10.184.703/0001-70

Anexo 02

Página 4

Orçamento Programa - Exercício de 2023

**NATUREZA DA DESPESA POR ORGÃO E UNIDADE**

Código	Especificação	F.R.	Elemento	Modalidade	Grupo	Categoria Econômica
0.00.00	DESPESAS CORRENTES	0.000.000				749.354,58
1.00.00	PESSOAL E ENCARGOS SOCIAIS	0.000.000			740.354,58	
3.1.90.00	APLICAÇÕES DIRETAS	0.000.000		740.354,58		
1.90.00	A DEFINIR	1.50,00	740.354,58			
3.00.00	OUTRAS DESPESAS CORRENTES	0.000.000			9.000,00	
3.3.90.00	APLICAÇÕES DIRETAS	0.000.000		9.000,00		
1.3.90.00	A DEFINIR	1.50,00	9.000,00			
<b>TOTAL</b>						<b>749.354,58</b>

**PREFEITURA MUNIC. DE BELÉM DE MARIA**

Rua Cel Manoel Caricio - CNPJ:10.184.703/0001-70

Orçamento Programa - Exercício de 2023

Anexo 02  
Página 5**NATUREZA DA DESPESA POR ORGÃO E UNIDADE**

Código	Especificação	F.R.	Elemento	Modalidade	Grupo	Categoria Econômica
0.00.00	DESPESAS CORRENTES	0.000.000				1.666.565,84
1.00.00	PESSOAL E ENCARGOS SOCIAIS	0.000.000			766.565,84	
3.1.71.00	TRANSFERÊNCIA A CONSÓRCIOS PÚBLICOS	0.000.000		2.000,00		
1.71.00	A DEFINIR	1.50,00	2.000,00			
1.90.00	APLICAÇÕES DIRETAS	0.000.000		767.565,84		
1.90.00	A DEFINIR	1.50,00	767.565,84			
3.2.00.00	JUROS E ENCARGOS DA DÍVIDA	0.000.000			10.000,00	
2.90.00	APLICAÇÕES DIRETAS	0.000.000		10.000,00		
2.90.00	A DEFINIR	1.50,00	10.000,00			
3.3.00.00	OUTRAS DESPESAS CORRENTES	0.000.000			877.000,00	
3.71.00	TRANSFERÊNCIA A CONSÓRCIOS PÚBLICOS	0.000.000		144.000,00		
3.71.00	A DEFINIR	1.50,00	144.000,00			
3.90.00	APLICAÇÕES DIRETAS	0.000.000		733.000,00		
3.90.00	A DEFINIR	1.50,00	733.000,00			
0.00.00	DESPESAS DE CAPITAL	0.000.000				10.000,00
4.00.00	INVESTIMENTOS	0.000.000			10.000,00	
4.4.90.00	APLICAÇÕES DIRETAS	0.000.000		10.000,00		
4.90.00	A DEFINIR	1.50,00	10.000,00			
0.00.00	RESERVA DE CONTINGÊNCIA	0.000.000				403.000,00
9.9.00.00	RESERVA DE CONTINGÊNCIA	0.000.000			403.000,00	
9.90.00	A DEFINIR	0.000.000		403.000,00		
9.90.00	A DEFINIR	1.50,00	403.000,00			
<b>TOTAL</b>						<b>2.069.565,84</b>

**PREFEITURA MUNIC. DE BELÉM DE MARIA**

Rua Cel Manoel Carlos - CNPJ: 10.184.703/0001-70

Orçamento Programa - Exercício de 2023

Anexo 02  
Página 6**NATUREZA DA DESPESA POR ORGÃO E UNIDADE**

Código	Especificação	F.R.	Elemento	Modalidade	Grupo	Categoria Econômica
0.00.00	DESPESAS CORRENTES	0.000.000				665.123,00
1.00.00	PESSOAL E ENCARGOS SOCIAIS	0.000.000			288.500,00	
1.1.90.00	APLICAÇÕES DIRETAS	0.000.000		288.500,00		
1.1.90.00	A DEFINIR	1.50,00	288.500,00			
3.00.00	OUTRAS DESPESAS CORRENTES	0.000.000			376.623,00	
3.3.90.00	APLICAÇÕES DIRETAS	0.000.000		376.623,00		
3.3.90.00	A DEFINIR	1.11,77	1.000,00			
3.3.90.00	A DEFINIR	1.50,00	375.623,00			
4.00.00	DESPESAS DE CAPITAL	0.000.000				1.608.012,00
4.4.00.00	INVESTIMENTOS	0.000.000			5.000,00	
4.4.90.00	APLICAÇÕES DIRETAS	0.000.000		5.000,00		
4.4.90.00	A DEFINIR	1.50,00	5.000,00			
4.6.00.00	AMORTIZAÇÃO DA DÍVIDA	0.000.000			1.603.012,00	
4.6.90.00	APLICAÇÕES DIRETAS	0.000.000		1.603.012,00		
4.6.90.00	A DEFINIR	1.50,00	1.603.012,00			
<b>TOTAL</b>						<b>2.273.135,00</b>

**PREFEITURA MUNIC. DE BELÉM DE MARIA**

Rua Cel Manoel Carlos - - CNPJ:10.184.703/0001-70

Orçamento Programa - Exercício de 2023

Anexo 02  
Página 7**NATUREZA DA DESPESA POR ORGÃO E UNIDADE**

PODER: 02 PODER EXECUTIVO						
ORGÃO: 05 SECRETARIA MUNICIPAL DE EDUCAÇÃO						
UNIDADE: 05 SECRETARIA MUNICIPAL DE EDUCAÇÃO						
Código	Especificação	F.R.	Elemento	Modalidade	Grupo	Categoria Econômica
0.00.00	DESPESAS CORRENTES	0.000.000				11.000,00
3.00.00	DUTRAS DESPESAS CORRENTES	0.000.000			11.000,00	
3.90.00	APLICAÇÕES DIRETAS	0.000.000		11.000,00		
3.90.00	A DEFINIR	1.50,64	11.000,00			
0.00.00	DESPESAS DE CAPITAL	0.000.000				10.000,00
4.00.00	INVESTIMENTOS	0.000.000			10.000,00	
4.90.00	APLICAÇÕES DIRETAS	0.000.000		10.000,00		
4.90.00	A DEFINIR	1.50,64	10.000,00			
<b>TOTAL</b>						<b>21.000,00</b>

**PREFEITURA MUNIC. DE BELÉM DE MARIA**

Rua Cel Manoel Garcia - CNPJ:10.184.703/0001-70

Anexo 02

Página 8

Orçamento Programa - Exercício de 2023

**NATUREZA DA DESPESA POR ORGÃO E UNIDADE**

Código	Especificação	F.R.	Elemento	Modalidade	Grupo	Categoria Econômica
0.00.00	DESPESAS CORRENTES	0.000.000				1.696.500,00
1.00.00	PESSOAL E ENCARGOS SOCIAIS	0.000.000			175.500,00	
3.1.90.00	APLICAÇÕES DIRETAS	0.000.000		175.500,00		
3.1.90.00	A DEFINIR	1.50,00	175.500,00			
3.00.00	OUTRAS DESPESAS CORRENTES	0.000.000			1.523.000,00	
3.90.00	APLICAÇÕES DIRETAS	0.000.000		1.523.000,00		
3.90.00	A DEFINIR	1.50,00	1.523.000,00			
0.00.00	DESPESAS DE CAPITAL	0.000.000				5.000,00
4.00.00	INVESTIMENTOS	0.000.000			5.000,00	
4.90.00	APLICAÇÕES DIRETAS	0.000.000		5.000,00		
4.90.00	A DEFINIR	1.50,00	5.000,00			
<b>TOTAL</b>						<b>1.703.500,00</b>



**PREFEITURA MUNIC. DE BELÉM DE MARIA**

Rua Cel Manoel Carício - CNPJ: 10.184.703/0001-70

Orçamento Programa - Exercício de 2023

Anexo 02  
Página 9**NATUREZA DA DESPESA POR ORGÃO E UNIDADE**

Código	Especificação	F.R.	Elemento	Modalidade	Grupo	Categoria Econômica
0.00.00	DESPESAS CORRENTES	0.000.000				7.000,00
1.00.00	PESSOAL E ENCARGOS SOCIAIS	0.000.000			3.000,00	
3.1.90.00	APLICAÇÕES DIRETAS	0.000.000		3.000,00		
3.1.90.00	A DEFINIR	1.51,62	3.000,00			
3.00.00	OUTRAS DESPESAS CORRENTES	0.000.000			4.000,00	
3.90.00	APLICAÇÕES DIRETAS	0.000.000		4.000,00		
3.90.00	A DEFINIR	1.51,62	4.000,00			
0.00.00	DESPESAS DE CAPITAL	0.000.000				2.000,00
4.00.00	INVESTIMENTOS	0.000.000			2.000,00	
4.4.90.00	APLICAÇÕES DIRETAS	0.000.000		2.000,00		
4.4.90.00	A DEFINIR	1.51,62	2.000,00			
<b>TOTAL</b>						<b>9.000,00</b>

**PREFEITURA MUNIC. DE BELÉM DE MARIA**

Rua Cel Manoel Caricio - CNPJ:10.164.703/0001-70

Orçamento Programa - Exercício de 2023

Anexo 02  
Página 10**NATUREZA DA DESPESA POR ORGÃO E UNIDADE**

Código	Especificação	F.R.	Elemento	Modalidade	Grupo	Categoria Econômica
0.00.00	DESPESAS CORRENTES	0.000.000				360.000,00
1.00.00	PESSOAL E ENCARGOS SOCIAIS	0.000.000			291.000,00	
3.1.90.00	APLICAÇÕES DIRETAS	0.000.000		291.000,00		
3.1.90.00	A DEFINIR	1.50.00	291.000,00			
3.00.00	OUTRAS DESPESAS CORRENTES	0.000.000			69.000,00	
3.3.90.00	APLICAÇÕES DIRETAS	0.000.000		69.000,00		
3.3.90.00	A DEFINIR	1.50.00	69.000,00			
4.00.00	DESPESAS DE CAPITAL	0.000.000				15.000,00
4.00.00	INVESTIMENTOS	0.000.000			15.000,00	
4.4.90.00	APLICAÇÕES DIRETAS	0.000.000		15.000,00		
4.4.90.00	A DEFINIR	1.50.00	15.000,00			
<b>TOTAL</b>						<b>375.000,00</b>

**PREFEITURA MUNIC. DE BELÉM DE MARIA**

Rua Cel Manoel Caricio - CNPJ: 10.184.703/0001-70

Orçamento Programa - Exercício de 2023

Anexo 02  
Página 11**NATUREZA DA DESPESA POR ORGÃO E UNIDADE**

ÓDER	02 - PODER EXECUTIVO					
ORGÃO	09 - SECRETARIA MUNICIPAL DE OBRAS INFRAESTRUTURA					
UNIDADE	09 - SECRETARIA MUNICIPAL DE OBRAS E INFRAESTRUTURA					
Código	Especificação	F.R.	Elemento	Modalidade	Grupo	Categoria Econômica
0.00.00	DESPESAS CORRENTES	0.000.000				1.890.000,00
1.00.00	PESSOAL E ENCARGOS SOCIAIS	0.000.000			658.000,00	
3.1.90.00	APLICAÇÕES DIRETAS	0.000.000		658.000,00		
1.90.00	A DEFINIR	1.50,00	658.000,00			
3.00.00	OUTRAS DESPESAS CORRENTES	0.000.000			1.232.000,00	
3.72.00	Execução Orçamentária Delegada a Consórcios Públicos	0.000.000		100.000,00		
3.72.00	A DEFINIR	1.50,00	100.000,00			
3.90.00	APLICAÇÕES DIRETAS	0.000.000		1.132.000,00		
3.90.00	A DEFINIR	1.11,77	3.000,00			
3.3.90.00	A DEFINIR	1.50,00	1.096.000,00			
3.90.00	A DEFINIR	1.72,78	33.000,00			
4.00.00	DESPESAS DE CAPITAL	0.000.000				2.712.000,00
4.4.00.00	INVESTIMENTOS	0.000.000			2.710.000,00	
4.90.00	APLICAÇÕES DIRETAS	0.000.000		2.710.000,00		
4.90.00	A DEFINIR	1.11,77	4.000,00			
4.90.00	A DEFINIR	1.50,00	2.574.000,00			
4.90.00	A DEFINIR	1.72,78	20.000,00			
4.90.00	A DEFINIR	1.81,81	112.000,00			
5.00.00	INVERSÕES FINANCEIRAS	0.000.000			2.000,00	
4.5.90.00	APLICAÇÕES DIRETAS	0.000.000		2.000,00		
5.90.00	A DEFINIR	1.50,00	2.000,00			
<b>TOTAL</b>						<b>4.602.000,00</b>

**PREFEITURA MUNIC. DE BELÉM DE MARIA**

Rua Cel Manoel Caricio - - CNPJ:10.184.703/0001-70

Anexo 02  
Página 12

Orçamento Programa - Exercício de 2023

**NATUREZA DA DESPESA POR ORGÃO E UNIDADE**

Código	Especificação	F.R.	Elemento	Modalidade	Grupo	Categoria Econômica
0.00.00	DESPESAS CORRENTES	0.000.000				248.000,00
1.00.00	PESSOAL E ENCARGOS SOCIAIS	0.000.000			158.000,00	
1.1.00.00	APLICAÇÕES DIRETAS	0.000.000		158.000,00		
1.1.90.00	A DEFINIR	1.50,00	158.000,00			
3.00.00	OUTRAS DESPESAS CORRENTES	0.000.000			89.000,00	
3.3.00.00	APLICAÇÕES DIRETAS	0.000.000		89.000,00		
3.3.90.00	A DEFINIR	1.50,00	89.000,00			
4.00.00	DESPESAS DE CAPITAL	0.000.000				10.000,00
4.4.00.00	INVESTIMENTOS	0.000.000			10.000,00	
4.4.90.00	APLICAÇÕES DIRETAS	0.000.000		10.000,00		
4.4.90.00	A DEFINIR	1.50,00	10.000,00			
<b>TOTAL</b>						<b>258.000,00</b>

**PREFEITURA MUNIC. DE BELÉM DE MARIA**

Rua Cel Manoel Caricio - CNPJ:10.184.703/0001-70

Orçamento Programa - Exercício de 2023

Anexo 02  
Página 13**NATUREZA DA DESPESA POR ORGÃO E UNIDADE**

NÍVEL						
PODER	02 - PODER EXECUTIVO					
ORGÃO	11 - SECRETARIA DE TRANSPORTE					
UNIDADE	11 - SECRETARIA DE TRANSPORTE					
Código	Especificação	F.R.	Elemento	Modalidade	Grupo	Categoria Econômica
0.00.00	DESPESAS CORRENTES	0.000.000				6.500,00
1.00.00	PESSOAL E ENCARGOS SOCIAIS	0.000.000			1.500,00	
3.1.90.02	APLICAÇÕES DIRETAS	0.000.000		1.500,00		
3.1.90.05	A DEFINIR	1.500,00	1.500,00			
3.00.00	OUTRAS DESPESAS CORRENTES	0.000.000			5.000,00	
3.3.90.02	APLICAÇÕES DIRETAS	0.000.000		5.000,00		
3.3.90.05	A DEFINIR	1.500,00	5.000,00			
4.00.00	DESPESAS DE CAPITAL	0.000.000				5.000,00
4.4.00.00	INVESTIMENTOS	0.000.000			5.000,00	
4.4.90.02	APLICAÇÕES DIRETAS	0.000.000		5.000,00		
4.4.90.05	A DEFINIR	1.500,00	5.000,00			
<b>TOTAL</b>						<b>11.500,00</b>

**PREFEITURA MUNIC. DE BELÉM DE MARIA**

Rua Cel Manoel Carício - CNPJ 10.184.703/0001-70

Orçamento Programa - Exercício de 2023

Anexo 02

Página 14

**NATUREZA DA DESPESA POR ORGÃO E UNIDADE**

ÓDER	05 FUNDOS					
ORGÃO	10 FUNDO MUNICIPAL DE SAÚDE					
UNIDADE	10 FUNDO MUNICIPAL DE SAÚDE					
Código	Especificação	F.R.	Elemento	Modalidade	Grupo	Categoria Econômica
0.00.00	DESPESAS CORRENTES	0.000.000				10.236.745,50
1.00.00	PESSOAL E ENCARGOS SOCIAIS	0.000.000			3.283.000,00	
3.1.90.00	APLICAÇÕES DIRETAS	0.000.000		3.283.000,00		
1.90.00	A DEFINIR	1.51,62	2.196.000,00			
1.90.00	A DEFINIR	1.53,43	300.000,00			
1.90.00	A DEFINIR	1.53,43	690.000,00			
1.90.00	A DEFINIR	1.53,44	30.000,00			
1.90.00	A DEFINIR	1.53,47	21.000,00			
1.90.00	A DEFINIR	1,66,37	1.000,00			
3.1.90.00	A DEFINIR	1,81,37	44.000,00			
1.90.00	A DEFINIR	1,88,62	1.000,00			
3.00.00	OUTRAS DESPESAS CORRENTES	0.000.000			6.953.745,50	
3.3.90.00	APLICAÇÕES DIRETAS	0.000.000		6.953.745,50		
3.90.00	A DEFINIR	1,22,91	53.000,00			
3.90.00	A DEFINIR	1,51,62	4.329.745,50			
3.90.00	A DEFINIR	1,53,43	1.788.000,00			
3.3.90.00	A DEFINIR	1,53,43	79.000,00			
3.90.00	A DEFINIR	1,53,43	58.000,00			
3.90.00	A DEFINIR	1,53,44	183.000,00			
3.3.90.00	A DEFINIR	1,53,44	302.000,00			
3.90.00	A DEFINIR	1,53,46	83.000,00			
3.90.00	A DEFINIR	1,53,47	23.000,00			
3.3.90.00	A DEFINIR	1,66,43	1.000,00			
3.3.90.00	A DEFINIR	1,81,37	74.000,00			
0.00.00	DESPESAS DE CAPITAL	0.000.000				378.000,00
4.00.00	INVESTIMENTOS	0.000.000			378.000,00	
4.4.90.00	APLICAÇÕES DIRETAS	0.000.000		378.000,00		
4.90.00	A DEFINIR	1,51,62	77.000,00			
4.90.00	A DEFINIR	1,53,49	150.000,00			
4.90.00	A DEFINIR	1,53,50	150.000,00			
4.4.90.00	A DEFINIR	1,66,49	1.000,00			
<b>TOTAL</b>						<b>10.814.745,50</b>

**PREFEITURA MUNIC. DE BELÉM DE MARIA**

Rua Cel Manoel Carício - CNPJ:10.184.703/0001-70

Orçamento Programa - Exercício de 2023

Anexo 02  
Página 15**NATUREZA DA DESPESA POR ORGÃO E UNIDADE**

Código	Especificação	F.R.	Elemento	Modalidade	Grupo	Categoria Econômica
00.00	DESPESAS CORRENTES	0.000.000				1.240.500,00
1.00.00	PESSOAL E ENCARGOS SOCIAIS	0.000.000			493.500,00	
3.1.90.00	APLICAÇÕES DIRETAS	0.000.000		493.500,00		
1.90.00	A DEFINIR	1.14.128	10.000,00			
1.90.00	A DEFINIR	1.50.00	221.000,00			
1.90.00	A DEFINIR	1.53.20	27.000,00			
3.1.90.00	A DEFINIR	1.53.22	27.000,00			
1.90.00	A DEFINIR	1.53.25	53.000,00			
1.90.00	A DEFINIR	1.53.26	131.000,00			
3.1.90.00	A DEFINIR	1.53.90	21.500,00			
1.90.00	A DEFINIR	1.66.20	1.000,00			
1.90.00	A DEFINIR	1.66.22	1.000,00			
3.1.90.00	A DEFINIR	1.66.25	1.000,00			
3.00.00	OUTRAS DESPESAS CORRENTES	0.000.000			747.000,00	
3.90.00	APLICAÇÕES DIRETAS	0.000.000		747.000,00		
3.90.00	A DEFINIR	1.14.128	10.000,00			
3.90.00	A DEFINIR	1.50.00	451.500,00			
3.90.00	A DEFINIR	1.53.19	1.000,00			
3.90.00	A DEFINIR	1.53.20	21.000,00			
3.3.90.00	A DEFINIR	1.53.22	55.000,00			
3.90.00	A DEFINIR	1.53.23	5.000,00			
3.90.00	A DEFINIR	1.53.25	28.000,00			
3.3.90.00	A DEFINIR	1.53.26	55.000,00			
3.90.00	A DEFINIR	1.53.45	92.000,00			
3.90.00	A DEFINIR	1.53.68	13.500,00			
3.90.00	A DEFINIR	1.53.90	10.000,00			
3.3.90.00	A DEFINIR	1.66.19	1.000,00			
3.90.00	A DEFINIR	1.66.23	1.000,00			
3.90.00	A DEFINIR	1.66.26	1.000,00			
3.3.90.00	A DEFINIR	1.66.68	1.000,00			
3.90.00	A DEFINIR	1.88.00	1.000,00			
0.00.00	DESPESAS DE CAPITAL	0.000.000				127.500,00
4.00.00	INVESTIMENTOS	0.000.000			127.500,00	
4.4.90.00	APLICAÇÕES DIRETAS	0.000.000		127.500,00		
4.90.00	A DEFINIR	1.50.00	34.500,00			
4.90.00	A DEFINIR	1.53.45	90.000,00			
4.4.90.00	A DEFINIR	1.53.88	1.500,00			
4.90.00	A DEFINIR	1.53.90	1.500,00			
<b>TOTAL</b>						<b>1.368.000,00</b>

**PREFEITURA MUNIC. DE BELÉM DE MARIA**

Rua Cel Manoel Carício - - CNPJ:10.184.703/0001-70

Orçamento Programa - Exercício de 2023

Anexo 02  
Página 16**NATUREZA DA DESPESA POR ORGÃO E UNIDADE**

NÍVEL						
ORGÃO						
UNIDADE						
Lógica	Especificação	F.R.	Elemento	Modalidade	Grupo	Categoria Econômica
0.00.00	DESPESAS CORRENTES	0.000.000				80.000,00
1.00.00	PESSOAL E ENCARGOS SOCIAIS	0.000.000			80.000,00	
3.1.90.00	APLICAÇÕES DIRETAS	0.000.000		80.000,00		
1.90.00	A DEFINIR	1.50.00	80.000,00			
<b>TOTAL</b>						<b>80.000,00</b>



**PREFEITURA MUNIC. DE BELÉM DE MARIA**

Rua Cel Manoel Caricio - CNPJ:10.184.703/0001-70

Orçamento Programa - Exercício de 2023

Anexo 02  
Página 17**NATUREZA DA DESPESA POR ORGÃO E UNIDADE**

PODER		03 - FUNDOS				
ORGÃO		50 - FUNDO DE DESENVOLVIMENTO MUNICIPAL - FDM BELEM DE MARIA				
UNIDADE		00 - FUNDO DE DESENVOLVIMENTO MUNICIPAL - FDM BELEM DE MARIA				
Código	Especificação	F.R.	Elemento	Modalidade	Grupo	Categoria Econômica
0.00.00	DESPESAS DE CAPITAL	0.000.000				850.000,00
4.00.00	INVESTIMENTOS	0.000.000			850.000,00	
4.40.00	APLICAÇÕES DIRETAS	0.000.000		850.000,00		
4.40.00	A DEFINIR	1.86.38	1.000,00			
4.40.00	A DEFINIR	1.81.38	849.000,00			
<b>TOTAL</b>						<b>850.000,00</b>

**PREFEITURA MUNIC. DE BELÉM DE MARIA**

Rua Cel Manoel Caricio - CNPJ:10.184.703/0001-70

Orçamento Programa - Exercício de 2023

Anexo 02  
Página 18**NATUREZA DA DESPESA POR ORGÃO E UNIDADE**

NÍVEL						
ORÇÃO	UNIDADE					
03	FUNDOS					
60	FUNDO MUNICIPAL DOS DIREITOS A PESSOA IDOSA - FMDI					
00	FUNDO MUNICIPAL DOS DIREITOS A PESSOA IDOSA - FMDI					
Código	Especificação	F.R.	Elemento	Modalidade	Grupo	Categoria Econômica
0.00.00	DESPESAS CORRENTES	0.000.000				6.000,00
1.00.00	PESSOAL E ENCARGOS SOCIAIS	0.000.000			2.000,00	
3.1.90.00	APLICAÇÕES DIRETAS	0.000.000		2.000,00		
3.1.90.00	A DEFINIR	1.50,00	2.000,00			
3.00.00	OUTRAS DESPESAS CORRENTES	0.000.000			4.000,00	
3.3.90.00	APLICAÇÕES DIRETAS	0.000.000		4.000,00		
3.3.90.00	A DEFINIR	1.50,00	4.000,00			
<b>TOTAL</b>						<b>6.000,00</b>

**PREFEITURA MUNIC. DE BELÉM DE MARIA**

Rua Cel Manoel Caricio - - CNPJ:10.184.703/0001-70

Orçamento Programa - Exercício de 2023

Anexo 02  
Página 19**NATUREZA DA DESPESA POR ORGÃO E UNIDADE**

CODER		09 FUNDOS				
ORGÃO		70 FUNDO MUNICIPAL DO MEIO AMBIENTE - FMMA				
UNIDADE		00 FUNDO MUNICIPAL DO MEIO AMBIENTE - FMMA				
Código	Especificação	F.R.	Elemento	Modalidade	Grupo	Categoria Econômica
0.00.00	DESPESAS CORRENTES	0.000,000				14.000,00
3.00.00	OUTRAS DESPESAS CORRENTES	0.000,000			14.000,00	
3.3.90.00	APLICAÇÕES DIRETAS	0.000,000		14.000,00		
3.3.90.00	A DEFINIR	1.50,00	14.000,00			
<b>TOTAL</b>						<b>14.000,00</b>

**PREFEITURA MUNIC. DE BELÉM DE MARIA**

Rua Cel Manoel Carcio - CNPJ:10.184.703/0001-70

Orçamento Programa - Exercício de 2023

Anexo 02

Página 20

**NATUREZA DA DESPESA POR ORGÃO E UNIDADE**

PODER		03 FUNDOS				
ORGÃO		80 FUNDO MUNICIPAL DE EDUCAÇÃO				
UNIDADE		01 FUNDO MUNICIPAL DE EDUCAÇÃO				
Código	Especificação	F.R.	Elemento	Modalidade	Grupo	Categoria Econômica
0.00.00	DESPESAS CORRENTES	0.000.000				4.327.242,50
1.00.00	PESSOAL E ENCARGOS SOCIAIS	0.000.000			1.864.000,00	
3.1.90.00	APLICAÇÕES DIRETAS	0.000.000		1.864.000,00		
3.1.90.02	A DEFINIR	1.50,64	1.864.000,00			
3.00.00	DUTRAS DESPESAS CORRENTES	0.000.000			2.463.242,50	
3.90.00	APLICAÇÕES DIRETAS	0.000.000		2.463.242,50		
3.3.90.00	A DEFINIR	1.50,64	2.463.242,50			
0.00.00	DESPESAS DE CAPITAL	0.000.000				235.000,00
4.00.00	INVESTIMENTOS	0.000.000			235.000,00	
4.90.00	APLICAÇÕES DIRETAS	0.000.000		235.000,00		
4.90.00	A DEFINIR	1.50,64	235.000,00			
<b>TOTAL</b>						<b>4.562.242,50</b>

**PREFEITURA MUNIC. DE BELÉM DE MARIA**

Rua Cel Manoel Carcio - CNPJ:10.184.703/0001-70

Orçamento Programa - Exercício de 2023

Anexo 02  
Página 21**NATUREZA DA DESPESA POR ORGÃO E UNIDADE**

Código	Especificação	F.R.	Elemento	Modalidade	Grupo	Categoria Econômica
0.00.00	DESPEAS CORRENTES	0.000.000				7.781.000,00
01.00.00	PESSOAL E ENCARGOS SOCIAIS	0.000.000			6.097.000,00	
3.1.90.00	APLICAÇÕES DIRETAS	0.000.000		6.097.000,00		
3.1.90.00	A DEFINIR	1.00.29	5.228.500,00			
3.1.90.00	A DEFINIR	1.00.30	867.500,00			
3.1.90.00	A DEFINIR	1.66.29	1.000,00			
3.5.00.00	OUTRAS DESPEAS CORRENTES	0.000.000			1.684.000,00	
3.90.00	APLICAÇÕES DIRETAS	0.000.000		1.684.000,00		
3.90.00	A DEFINIR	1.00.30	1.682.000,00			
3.90.00	A DEFINIR	1.00.80	2.000,00			
4.00.00	DESPEAS DE CAPITAL	0.000.000				71.000,00
4.00.00	INVESTIMENTOS	0.000.000			71.000,00	
4.4.90.00	APLICAÇÕES DIRETAS	0.000.000		71.000,00		
4.4.90.00	A DEFINIR	1.00.30	71.000,00			
<b>TOTAL</b>						<b>7.852.000,00</b>

**PREFEITURA MUNIC. DE BELÉM DE MARIA**

Rua Cel Manoel Carício - CNPJ: 10.184.703/0001-70

Orçamento Programa - Exercício de 2023

Anexo 02  
Página 22**NATUREZA DA DESPESA POR ORGÃO E UNIDADE**

Código	Especificação	F.R.	Elemento	Modalidade	Grupo	Categoria Econômica
0.00.00	DESPESAS CORRENTES	0.000.000				1.766.000,00
1.00.00	PESSOAL E ENCARGOS SOCIAIS	0.000.000			1.419.000,00	
3.1.90.00	APLICAÇÕES DIRETAS	0.000.000		1.419.000,00		
1.1.90.00	A DEFINIR	1.00.86	639.000,00			
1.1.90.00	A DEFINIR	1.00.75	235.000,00			
1.1.90.00	A DEFINIR	1.00.79	545.000,00			
3.3.00.00	DUTRAS DESPESAS CORRENTES	0.000.000			347.000,00	
3.3.90.00	APLICAÇÕES DIRETAS	0.000.000		347.000,00		
3.3.90.00	A DEFINIR	1.00.70	300.000,00			
3.3.90.00	A DEFINIR	1.00.75	3.000,00			
3.3.90.00	A DEFINIR	1.00.79	43.000,00			
3.3.90.00	A DEFINIR	1.00.80	1.000,00			
4.00.00	DESPESAS DE CAPITAL	0.000.000				177.000,00
4.40.00	INVESTIMENTOS	0.000.000			177.000,00	
4.40.90.00	APLICAÇÕES DIRETAS	0.000.000		177.000,00		
4.40.90.00	A DEFINIR	1.00.75	177.000,00			
<b>TOTAL</b>						<b>1.943.000,00</b>

**PREFEITURA MUNIC. DE BELÉM DE MARIA**

Rua Cel Manoel Caricio - CNPJ:10.184.703/0001-70

Orçamento Programa - Exercício de 2023

Anexo 02

Página 23

**NATUREZA DA DESPESA POR ORGÃO E UNIDADE**

Órgão	Unidade	Descrição	F.R.	Elemento	Modalidade	Grupo	Categoria Econômica
03	00	FUNDOS					
90	00	FUNDO DE EDUCAÇÃO RECURSOS VINCULADOS					
00	00	FUNDO DE EDUCAÇÃO RECURSOS VINCULADOS					
00.00		DESPESAS CORRENTES	0.000.000				1.009.500,00
1.00.00		PESSOAL E ENCARGOS SOCIAIS	0.000.000			20.000,00	
3.1.80.00		APLICAÇÕES DIRETAS	0.000.000		20.000,00		
3.1.80.00		A DEFINIR	1.50,64	20.000,00			
3.00.00		OUTRAS DESPESAS CORRENTES	0.000.000			989.500,00	
3.3.90.00		APLICAÇÕES DIRETAS	0.000.000		989.500,00		
3.3.90.00		A DEFINIR	1.00,01	299.000,00			
3.3.90.00		A DEFINIR	1.00,06	132.000,00			
3.3.90.00		A DEFINIR	1.00,33	2.000,00			
3.3.90.00		A DEFINIR	1.00,40	151.000,00			
3.3.90.00		A DEFINIR	1.13,32	380.000,00			
3.3.90.00		A DEFINIR	1.50,64	20.000,00			
3.3.90.00		A DEFINIR	1,66,01	1.000,00			
3.3.90.00		A DEFINIR	1,66,06	2.000,00			
3.3.90.00		A DEFINIR	1,66,32	1.000,00			
3.3.90.00		A DEFINIR	1,66,33	500,00			
3.3.90.00		A DEFINIR	1,66,40	1.000,00			
4.00.00		DESPESAS DE CAPITAL	0.000.000				170.500,00
4.00.00		INVESTIMENTOS	0.000.000			170.500,00	
4.4.90.00		APLICAÇÕES DIRETAS	0.000.000		170.500,00		
4.4.90.00		A DEFINIR	1.00,33	500,00			
4.4.90.00		A DEFINIR	1.00,34	149.000,00			
4.4.90.00		A DEFINIR	1.50,64	20.000,00			
4.4.90.00		A DEFINIR	1,66,34	1.000,00			
<b>TOTAL</b>							<b>1.180.000,00</b>

**PREFEITURA MUNIC. DE BELÉM DE MARIA**

Rua Cel Manoel Carcio - CNPJ: 10.184.703/0001-70

Orçamento Programa - Exercício de 2023

Anexo 02  
Página 24**NATUREZA DA DESPESA POR ORGÃO E UNIDADE**

ÓRGÃO	UNIDADE	ESPECIFICAÇÃO	F.R.	Elemento	Modalidade	Grupo	Categoria Econômica
04	10	04- CONSÓRCIOS					
		10 CONSÓRCIO DE MUNÍCIOS DO AGRESTEMATA SUL - PE					
		10 CONSÓRCIO DE MUNÍCIOS DO AGRESTEMATA SUL - PE					
01.00.00		DESPESAS CORRENTES	0.000.000				193.386,44
01.00.00		PESSOAL E ENCARGOS SOCIAIS	0.000.000			70.009,21	
3.1.90.00		APLICAÇÕES DIRETAS	0.000.000		70.009,21		
3.1.90.00		A DEFINIR	1.50.00	25.009,21			
3.1.90.00		A DEFINIR	1.50.36	45.000,00			
3.3.00.00		OUTRAS DESPESAS CORRENTES	0.000.000			123.377,23	
3.3.50.00		TRANSFERÊNCIAS A INSTITUIÇÕES PRIVADAS SEM FINS LUCRATIVOS	0.000.000		75,28		
3.3.50.00		A DEFINIR	1.50.00	75,28			
3.3.90.00		APLICAÇÕES DIRETAS	0.000.000		123.301,95		
3.3.90.00		A DEFINIR	1.50.00	7.301,95			
3.3.90.00		A DEFINIR	1.50.36	116.000,00			
4.00.00		DESPESAS DE CAPITAL	0.000.000				23.070,14
4.4.00.00		INVESTIMENTOS	0.000.000			22.881,95	
4.4.90.00		APLICAÇÕES DIRETAS	0.000.000		22.881,95		
4.4.90.00		A DEFINIR	1.50.00	1.881,95			
4.4.90.00		A DEFINIR	1.50.36	21.000,00			
4.6.00.00		AMORTIZAÇÃO DA DÍVIDA	0.000.000			188,19	
4.6.90.00		APLICAÇÕES DIRETAS	0.000.000		188,19		
4.6.90.00		A DEFINIR	1.50.00	188,19			
<b>TOTAL</b>							<b>216.456,58</b>
<b>TOTAL GERAL</b>							<b>44.030.000,00</b>



**PREFEITURA MUNIC. DE BELÉM DE MARIA**

Rua Cel Manoel Cancio - CNPJ:10.184.703/0001-70

Orçamento Programa - Exercício de 2023  
Anexo 06  
Página 1**PROGRAMA DE TRABALHO**

(Inc. II, § 2º, Art. 2º)

**01 PODER LEGISLATIVO****01 CORPO DELIBERATIVO DA SECRETARIA DA CAMARA**

Código	Especificação	Operação Especial	Projetos	Atividades	Total
01	Legislativa		90.000,00	1.974.000,00	2.064.000,00
01	031 Ação Legislativa		85.000,00	1.974.000,00	2.059.000,00
01	031 0101 GESTÃO ADMINISTRATIVA DO PODER LEGISLATIVO			1.739.000,00	1.739.000,00
01.031.0101.2001.0000	Despesa com Vencimentos dos Funcionários			608.000,00	608.000,00
01.031.0101.2002.0000	Despesa com Subsídios dos Vereadores			750.000,00	750.000,00
01.031.0101.2003.0000	Verba de Representação do Presidente			65.000,00	65.000,00
01.031.0101.2004.0000	Manutenção Administrativa da Unidade			150.000,00	150.000,00
01.031.0101.2005.0000	Manutenção dos Serviços de Controle Interno			166.000,00	166.000,00
01	031 0102 AMPLIAÇÃO DA AREA FISICA DA CÂMARA		50.000,00	25.000,00	75.000,00
01.031.0102.1001.0000	Estrutura Física da Câmara		50.000,00		50.000,00
01.031.0102.2006.0000	Manutenção da Área Física do Prédio da Câmara			25.000,00	25.000,00
01	031 0103 REEQUIPAMENTO DO PODER LEGISLATIVO		35.000,00		35.000,00
01.031.0103.1002.0000	Aquisição de Móveis, Máquinas e Equipamentos		35.000,00		35.000,00
01	031 0104 ASSESSORAMENTO E MODERNIZAÇÃO DO PODER LEGISLATIVO			210.000,00	210.000,00
01.031.0104.2007.0000	Contratação de Assessoria e Consultoria			210.000,00	210.000,00
01	126 Tecnologia da Informação		5.000,00		5.000,00
01	126 0103 REEQUIPAMENTO DO PODER LEGISLATIVO		5.000,00		5.000,00
01.126.0103.1003.0000	Aquisição de Equipamentos de Informática		5.000,00		5.000,00
<b>TOTAL</b>		<b>0,00</b>	<b>90.000,00</b>	<b>1.974.000,00</b>	<b>2.064.000,00</b>

**PREFEITURA MUNIC. DE BELÉM DE MARIA**

Rua Cel Manoel Carcio - CNPJ:10.184.703/0001-70

Orçamento Programa - Exercício de 2023  
Anexo 06  
Página 2**PROGRAMA DE TRABALHO**

(Inc. II, § 2º, Art. 2º)

**02 PODER EXECUTIVO****01 GABINETE DO PREFEITO**

Código	Especificação	Operação Especial	Projetos	Atividades	Total
04	Administração		50.000,00	1.146.000,00	1.206.000,00
04	122 Administração Geral		50.000,00	1.146.000,00	1.206.000,00
04	122 0401 GESTÃO ADMINISTRATIVA MUNICIPAL			1.146.000,00	1.146.000,00
04.122.0401.2008.0000	Gestão Administrativa de Pessoal do Gabinete do Prefeito			568.000,00	568.000,00
04.122.0401.2009.0000	Manutenção Administrativa do Gabinete do Prefeito			578.000,00	578.000,00
04	122 0402 REEQUIPAMENTO DO MUNICÍPIO		60.000,00		60.000,00
04.122.0402.1004.0000	Aquisição de Veículos, Móveis e Equipamentos Diversos para o Gabinete do Prefeito		60.000,00		60.000,00
<b>TOTAL</b>		<b>0,00</b>	<b>60.000,00</b>	<b>1.146.000,00</b>	<b>1.206.000,00</b>

**PREFEITURA MUNIC. DE BELÉM DE MARIA**

Rua Cel Manoel Cancio - CNPJ: 10.184.703/0001-70

Orçamento Programa - Exercício de 2023  
Anexo 06  
Página 3**PROGRAMA DE TRABALHO**

(Inc. II, § 2º, Art. 2º)

**02 PODER EXECUTIVO****02 SECRETARIA MUN DE GOVERNO PLANEJ GEST E RELAÇ.INSTITUCIONAIS**

Código	Especificação	Operação Especial	Projetos	Atividades	Total
04	Administração			750.854,58	750.854,58
04	122 Administração Geral			750.854,58	750.854,58
04	122 0401 GESTÃO ADMINISTRATIVA MUNICIPAL			750.854,58	750.854,58
04.122.0401.2010.0000	Gestão de Pessoal da Procuradoria			1.500,00	1.500,00
04.122.0401.2011.0000	Gestão de Pessoal da Governadoria			1.500,00	1.500,00
04.122.0401.2012.0000	Gestão de Pessoal do Controle Interno			738.854,58	738.854,58
04.122.0401.2013.0000	Manutenção das Atividades Gerais do Controle Interno			9.000,00	9.000,00
<b>TOTAL</b>		0,00	0,00	750.854,58	750.854,58

**PREFEITURA MUNIC. DE BELÉM DE MARIA**

Rua Cel Manoel Carcio - CNPJ/10.184.703/0001-70

Orçamento Programa - Exercício de 2023  
Anexo 06  
Página 4**PROGRAMA DE TRABALHO**

(Inc. II, § 2º, Art. 2º)

**02 PODER EXECUTIVO****03 SECRETARIA MUNICIPAL DE ADMINISTRAÇÃO**

Código	Especificação	Operação Especial	Projetos	Atividades	T o t a l
04	Administração		10.000,00	1.346.565,84	1.356.565,84
04	122 Administração Geral		10.000,00	1.195.565,84	1.205.565,84
04	122 0401 GESTÃO ADMINISTRATIVA MUNICIPAL			1.195.565,84	1.195.565,84
04.122.0401.2014.0000	Gestão Administrativa de Pessoal da Secretaria de Administração			667.565,84	667.565,84
04.122.0401.2015.0000	Manutenção das Atividades da Secretaria de Administração			522.000,00	522.000,00
04.122.0401.2122.0000	Concurso Público Municipal			6.000,00	6.000,00
04	122 0402 REEQUIPAMENTO DO MUNICÍPIO		10.000,00		10.000,00
04.122.0402.1005.0000	Aquisição de Veículos, móveis e Equipamentos diversos para a Secretaria de Administração		10.000,00		10.000,00
04	181 Policiamento			5.000,00	5.000,00
04	181 0401 GESTÃO ADMINISTRATIVA MUNICIPAL			5.000,00	5.000,00
04.181.0401.2016.0000	Cooperação técnica e financeira entre Estado e Município para ampliação e policiamento			5.000,00	5.000,00
04	845 Transferências			146.000,00	146.000,00
04	845 0403 CONSÓRCIOS COM MUNICÍPIOS E OUTROS ENTES FEDERADOS			146.000,00	146.000,00
04.845.0403.2017.0000	Realização de Programas, Ações e Projetos de Desenvolvimento e de Interesse Público por meio de Consórcios Públicos			146.000,00	146.000,00
28	Encargos Especiais	310.000,00			310.000,00
28	843 Serviço da Dívida Interna	310.000,00			310.000,00
28	843 0000 PROGRAMA NULO	310.000,00			310.000,00
28.843.0000.0001.0000	Sentenças Judiciais e Precatórios	300.000,00			300.000,00
28.843.0000.0007.0000	Juros e Encargos da Dívida	10.000,00			10.000,00
99	Reserva de Contingência	403.000,00			403.000,00
99	999 Reserva de Contingência	403.000,00			403.000,00
99	999 9999 RESERVA DE CONTINGÊNCIA	403.000,00			403.000,00
99.999.9999.9999.0000	Reserva de Contingência	403.000,00			403.000,00
<b>TOTAL</b>		<b>713.000,00</b>	<b>10.000,00</b>	<b>1.346.565,84</b>	<b>2.069.565,84</b>

**PREFEITURA MUNIC. DE BELÉM DE MARIA**

Rua Cel Manoel Cancio - CNPJ:10.184.703/0001-70

Orçamento Programa - Exercício de 2023  
Anexo 06  
Página 5**PROGRAMA DE TRABALHO**

(Inc.II, § 2º, Art.2º)

**J2 PODER EXECUTIVO****04 SECRETARIA MUNICIPAL DE FINANÇAS**

Código	Especificação	Operação Especial	Projetos	Atividades	Total
04	Administração		5.000,00	665.123,00	670.123,00
04	123 Administração Financeira		5.000,00	665.123,00	670.123,00
04	123 0401 GESTÃO ADMINISTRATIVA MUNICIPAL			665.123,00	665.123,00
04.123.0401.2018.0000	Gestão de Pessoal da Secretaria de Finanças			288.500,00	288.500,00
04.123.0401.2019.0000	Manutenção das Atividades Gerais da Secretaria de Finanças			75.623,00	75.623,00
04.123.0401.2020.0000	Pagamento do Pasep			301.000,00	301.000,00
04	123 0402 REEQUIPAMENTO DO MUNICÍPIO		5.000,00		5.000,00
04.123.0402.1006.0000	Aquisição de Móveis e equipamentos diversos		5.000,00		5.000,00
28	Encargos Especiais	1.603.012,00			1.603.012,00
28	843 Serviço da Dívida Interna	1.603.012,00			1.603.012,00
28	843 0000 PROGRAMA NULO	1.603.012,00			1.603.012,00
28.843.0000.0002.0000	Amortização de Dívidas Públicas com INSS	803.012,00			803.012,00
28.843.0000.0003.0000	Amortização de Dívidas Públicas com Outros Órgãos	600.000,00			600.000,00
28.843.0000.0004.0000	Amortização de Dívidas Públicas com a CELPE	200.000,00			200.000,00
<b>TOTAL</b>		<b>1.603.012,00</b>	<b>5.000,00</b>	<b>665.123,00</b>	<b>2.273.135,00</b>

**PREFEITURA MUNIC. DE BELÉM DE MARIA**

Rua Cel Manoel Garcia - CNPJ:10.184.703/0001-70

Orçamento Programa - Exercício de 2023  
Anexo 06  
Página 6**PROGRAMA DE TRABALHO**

(Inc. II, § 2º, Art. 2º)

**02 PODER EXECUTIVO****05 SECRETARIA MUNICIPAL DE EDUCAÇÃO**

Código	Especificação	Operação Especial	Projetos	Atividades	Total
12	Educação		10.000,00	11.000,00	21.000,00
12	122 Administração Geral		10.000,00	10.000,00	20.000,00
12	122 1202 REEQUIPAMENTO DO ENSINO		10.000,00		10.000,00
12.122.1202.1051.0000	Aquisição de Móveis e Equipamentos Diversos		10.000,00		10.000,00
12	122 1204 GESTÃO ADMINISTRATIVA DA EDUCAÇÃO			10.000,00	10.000,00
12.122.1204.2022.0000	Manutenção das Atividades da Secretaria de Educação			10.000,00	10.000,00
12	361 Ensino Fundamental			1.000,00	1.000,00
12	361 1204 GESTÃO ADMINISTRATIVA DA EDUCAÇÃO			1.000,00	1.000,00
12.361.1204.2022.0000	Manutenção das Atividades da Secretaria de Educação			1.000,00	1.000,00
<b>TOTAL</b>		<b>0,00</b>	<b>10.000,00</b>	<b>11.000,00</b>	<b>21.000,00</b>

**PREFEITURA MUNIC. DE BELÉM DE MARIA**

Rua Cel Manoel Carcio - CNPJ:10.184.703/0001-70

Orçamento Programa - Exercício de 2023  
Anexo 06  
Página 7**PROGRAMA DE TRABALHO**

(Inc. II, § 2º, Art. 2º)

**2 PODER EXECUTIVO****06 SECRETARIA MUNIC.DE ESPORTES, CULTURA, TURISMO E JUVENTUDE**

Código	Especificação	Operação Especial	Projetos	Atividades	Total
13	Cultura		5.000,00	1.698.500,00	1.703.500,00
13	122 Administração Geral		5.000,00	222.500,00	227.500,00
13	122 0401 GESTÃO ADMINISTRATIVA MUNICIPAL			222.500,00	222.500,00
13.122.0401.2032.0000	Gestão Administrativa de Pessoal da Secretaria de Esportes, Cultura, Turismo e Juventude			175.500,00	175.500,00
13.122.0401.2033.0000	Manutenção das Atividades Gerais da Secretaria de Esportes, Cultura, Turismo e Juventude			47.000,00	47.000,00
13	122 0402 REEQUIPAMENTO DO MUNICÍPIO		5.000,00		5.000,00
13.122.0402.1007.0000	Aquisição de móveis e equipamentos diversos		5.000,00		5.000,00
13	392 Difusão Cultural			1.476.000,00	1.476.000,00
13	392 1301 PROMOÇÃO DE EVENTOS CÍVICOS, FOLCLÓRICOS E CULTURAIS			1.470.000,00	1.470.000,00
13.392.1301.2034.0000	Promoção de Eventos Cívicos, Folclóricos e Culturais			1.470.000,00	1.470.000,00
13	392 1304 CULTURA			6.000,00	6.000,00
13.392.1304.2035.0000	Manutenção da Biblioteca Pública			6.000,00	6.000,00
<b>TOTAL</b>		<b>0,00</b>	<b>5.000,00</b>	<b>1.698.500,00</b>	<b>1.703.500,00</b>

**PREFEITURA MUNIC. DE BELÉM DE MARIA**

Rua Cel Manoel Cancio - CNPJ:10.184.703/0001-70

Orçamento Programa - Exercício de 2023  
Anexo 06  
Página 8**PROGRAMA DE TRABALHO**

(Inc. II, § 2º, Art. 2º)

**02 PODER EXECUTIVO****07 SECRETARIA MUNICIPAL DE SAÚDE**

Código	Especificação	Operação Especial	Projetos	Atividades	Total
10	Saúde		2.000,00	7.000,00	9.000,00
10	122 Administração Geral		2.000,00	7.000,00	9.000,00
10	122 0401 GESTÃO ADMINISTRATIVA MUNICIPAL			7.000,00	7.000,00
10.122.0401.2036.0000	Gestão Administrativa de Pessoal da Secretaria de Saúde			3.000,00	3.000,00
10.122.0401.2037.0000	Manutenção das Atividades Gerais da Secretaria de Saúde			4.000,00	4.000,00
10	122 0402 REEQUIPAMENTO DO MUNICÍPIO		2.000,00		2.000,00
10.122.0402.1008.0000	Aquisição de móveis e equipamentos diversos		2.000,00		2.000,00
<b>TOTAL</b>		<b>0,00</b>	<b>2.000,00</b>	<b>7.000,00</b>	<b>9.000,00</b>



**PREFEITURA MUNIC. DE BELÉM DE MARIA**

Rua Cel Manoel Carcio - CNPJ:10.184.703/0001-70

Orçamento Programa - Exercício de 2023  
Anexo 06  
Página 9**PROGRAMA DE TRABALHO**

(Inc.II, § 2º, Art.2º)

**J2 PODER EXECUTIVO****J8 SECRETARIA MUNICIPAL DE DESENV. SOCIAL E DIREITOS HUMANOS**

Código	Especificação	Operação Especial	Projetos	Atividades	Total
08	Assistência Social		15.000,00	238.000,00	253.000,00
08	122 Administração Geral		15.000,00	238.000,00	253.000,00
08	122 0401 GESTÃO ADMINISTRATIVA MUNICIPAL		10.000,00	238.000,00	248.000,00
08.122.0401.1004.0000	Construção, Ampliação e/ou Reforma da Casa da Mulher		10.000,00		10.000,00
08.122.0401.2038.0000	Gestão Administrativa de Pessoal da Secretaria de Desenvolvimento Social e Direitos Humanos			166.000,00	166.000,00
08.122.0401.2039.0000	Manutenção das Atividades Gerais da Secretaria de Desenvolvimento Social e Direitos Humanos			54.000,00	54.000,00
08.122.0401.2041.0000	Gestão de pessoal da Coordenadoria da Mulher			3.000,00	3.000,00
08.122.0401.2042.0000	Manutenção das Atividades Gerais da Coordenadoria da Mulher			15.000,00	15.000,00
08	122 0402 REEQUIPAMENTO DO MUNICÍPIO		5.000,00		5.000,00
08.122.0402.1009.0000	Aquisição de móveis e equipamentos diversos		5.000,00		5.000,00
09	Previdência Social			122.000,00	122.000,00
09	274 Previdência Especial			122.000,00	122.000,00
09	274 0401 GESTÃO ADMINISTRATIVA MUNICIPAL			122.000,00	122.000,00
09.274.0401.2040.0000	Gestão Administrativa dos Inativos e Pensionistas			122.000,00	122.000,00
<b>TOTAL</b>		<b>0,00</b>	<b>15.000,00</b>	<b>360.000,00</b>	<b>375.000,00</b>

**PREFEITURA MUNIC. DE BELÉM DE MARIA**

Rua Cel Manoel Carício - CNPJ: 10.184.703/0001-70

Orçamento Programa - Exercício de 2023  
Anexo 06  
Página 10**PROGRAMA DE TRABALHO**

(Inc. II, § 2º, Art. 2º)

**02 PODER EXECUTIVO****09 SECRETARIA MUNICIPAL DE OBRAS INFRAESTRUTURA**

Código	Especificação	Operação Especial	Projetos	Atividades	Total
04	Administração		4.000,00	1.579.000,00	1.583.000,00
04	122 Administração Geral		4.000,00	1.579.000,00	1.583.000,00
04	122 0401 GESTÃO ADMINISTRATIVA MUNICIPAL		4.000,00	1.579.000,00	1.583.000,00
04.122.0401.1010.0000	Desapropriação de Imóveis		4.000,00		4.000,00
04.122.0401.2044.0000	Gestão Administrativa de Pessoal da Secretaria de Obras e Infraestrutura			658.000,00	658.000,00
04.122.0401.2045.0000	Manutenção das Atividades da Secretaria de Obras e Infraestrutura			887.000,00	887.000,00
04.122.0401.2046.0000	Manutenção da Limpeza Pública			25.000,00	25.000,00
04.122.0401.2047.0000	Manutenção de Prédios Públicos			9.000,00	9.000,00
13	Cultura		25.000,00		25.000,00
13	392 Difusão Cultural		25.000,00		25.000,00
13	392 1303 INFRAESTRUTURA: CULTURA		25.000,00		25.000,00
13.392.1303.1013.0000	Ampliação e Reforma de Centros Culturais		10.000,00		10.000,00
13.392.1303.1014.0000	Ampliação e Reforma do Pátio de Eventos		15.000,00		15.000,00
15	Urbanismo		2.547.000,00	30.000,00	2.577.000,00
15	122 Administração Geral		32.000,00		32.000,00
15	122 0402 REEQUIPAMENTO DO MUNICÍPIO		32.000,00		32.000,00
15.122.0402.1015.0000	Aquisição de Veículos, Móveis e Equipamentos		2.000,00		2.000,00
15.122.0402.1016.0000	Aquisição de Veículos, móveis e equipamentos diversos		30.000,00		30.000,00
15	451 Infra-Estrutura Urbana		2.515.000,00	30.000,00	2.545.000,00
15	451 0401 GESTÃO ADMINISTRATIVA MUNICIPAL		2.415.000,00		2.415.000,00
15.451.0401.1017.0000	Reforma, Ampliação e Manutenção de Prédios Públicos		2.415.000,00		2.415.000,00
15	451 0406 INFRAESTRUTURA URBANA: CEMITÉRIOS			26.000,00	26.000,00
15.451.0406.2048.0000	Manutenção de Cemitérios			26.000,00	26.000,00
15	451 0407 INFRAESTRUTURA URBANA: PRAÇAS, PARQUES E JARDINS		33.000,00	3.000,00	36.000,00
15.451.0407.1021.0000	Construção e Reforma de Praças, Parques e Jardins		18.000,00		18.000,00
15.451.0407.1113.0000	Construção de Pórtico da Cidade		15.000,00		15.000,00
15.451.0407.2049.0000	Manutenção de Praças, Parques e Jardins			3.000,00	3.000,00
15	451 0408 INFRAESTRUTURA URBANA: PAVIMENTAÇÃO ASFÁLTICA, CALÇAMENTO E MEIO-FIO		62.000,00		62.000,00
15.451.0408.1018.0000	Construção, Reforma e Reposição de Calçamento e Meio-Fio e Pavimentação Asfáltica		62.000,00		62.000,00
15	451 0414 ACADEMIA DA CIDADE			1.000,00	1.000,00
15.451.0414.2050.0000	Manutenção da Academia da cidade			1.000,00	1.000,00
15	451 0416 MUROS DE CONTENÇÃO		5.000,00		5.000,00
15.451.0416.1020.0000	Construção de muros de contenção em áreas sujeitas a desastres naturais		5.000,00		5.000,00
17	Saneamento		9.000,00	3.000,00	12.000,00
17	512 Saneamento Básico Urbano		9.000,00	3.000,00	12.000,00

**PREFEITURA MUNIC. DE BELÉM DE MARIA**

Rua Cel Manoel Carcio - CNPJ:10.184.703/0001-70

Orçamento Programa - Exercício de 2023

Anexo 06

Página 11

**PROGRAMA DE TRABALHO**

(Inc. II, § 2º, Art. 2º)

**02 PODER EXECUTIVO****09 SECRETARIA MUNICIPAL DE OBRAS INFRAESTRUTURA**

Código	Especificação	Operação Especial	Projetos	Atividades	T o t a l
17	512 0404 SANEAMENTO BÁSICO		9.000,00	3.000,00	12.000,00
17.512.0404.1022.0000	Construção, Reforma e Ampliação do Sistema de Saneamento Básico		2.000,00		2.000,00
17.512.0404.1023.0000	Construção e Ampliação do Sistema de Drenagem		7.000,00		7.000,00
17.512.0404.2051.0000	Manutenção do Saneamento Básico			3.000,00	3.000,00
18	Gestão Ambiental		10.000,00	100.000,00	110.000,00
18 541	Preservação e Conservação Ambiental			100.000,00	100.000,00
18 541 0403	CONSÓRCIOS COM MUNICÍPIOS E OUTROS ENTES FEDERADOS			100.000,00	100.000,00
18.541.0403.2052.0000	Coleta de Resíduos Sólidos para Aterro Sanitário, através de Consórcio Público			100.000,00	100.000,00
18 544	Recursos Hídricos		10.000,00		10.000,00
18 544 1701	RECURSOS HÍDRICOS: ABASTECIMENTO D'ÁGUA		10.000,00		10.000,00
18.544.1701.1024.0000	Ampliação do Sistema de Abastecimento de Água		2.000,00		2.000,00
18.544.1701.1025.0000	Construção de Micro Barragens		2.000,00		2.000,00
18.544.1701.1026.0000	Construção de Poços Artesianos		4.000,00		4.000,00
18.544.1701.1027.0000	Construção de abrigos/tanques das nascentes		2.000,00		2.000,00
20	Agricultura		4.000,00		4.000,00
20 608	Promoção da Produção Agropecuária		4.000,00		4.000,00
20 608 0411	PROMOÇÃO DO ABASTECIMENTO AGRÍCOLA		4.000,00		4.000,00
20.608.0411.1028.0000	Reforma e Ampliação de Açougues, Matadouros e Mercados		4.000,00		4.000,00
25	Energia		32.000,00	168.000,00	200.000,00
25 752	Energia Elétrica		32.000,00	168.000,00	200.000,00
25 752 0413	ILUMINAÇÃO PÚBLICA		32.000,00	168.000,00	200.000,00
25.752.0413.1029.0000	Sistema de Iluminação Pública		32.000,00		32.000,00
25.752.0413.2053.0000	Manutenção do Sistema de Iluminação Pública			168.000,00	168.000,00
25	Transporte		57.000,00	10.000,00	67.000,00
25 782	Transporte Rodoviário		57.000,00	10.000,00	67.000,00
25 782 0409	CONSERVAÇÃO DE RODOVIAS E PONTES		57.000,00	10.000,00	67.000,00
25.782.0409.1112.0000	Construção de Rodovias Municipais, Passagens Molhadas, Pontes e Outros		57.000,00		57.000,00
25.782.0409.2054.0000	Manutenção de Rodovias e Estradas Municipais			10.000,00	10.000,00
27	Desporto e Lazer		24.000,00		24.000,00
27 812	Desporto Comunitário		22.000,00		22.000,00
27 812 1302	ESPORTE E LAZER		22.000,00		22.000,00
27.812.1302.1031.0000	Reforma e Ampliação de Ginásios Poliesportivos		2.000,00		2.000,00
27.812.1302.1032.0000	Construção e Reforma de Campos de Futebol		20.000,00		20.000,00
27 813	Lazer		2.000,00		2.000,00
27 813 1302	ESPORTE E LAZER		2.000,00		2.000,00
27.813.1302.1033.0000	Construção de Ciclovias nas Principais Ruas da Cidade		2.000,00		2.000,00





**PREFEITURA MUNIC. DE BELÉM DE MARIA**

Rua Cel Manoel Caricio - CNPJ:10.184.703/0001-70

Orçamento Programa - Exercício de 2023  
Anexo 06  
Página 12

**PROGRAMA DE TRABALHO**

(Inc. II, § 2º, Art. 2º)

02 PODER EXECUTIVO

09 SECRETARIA MUNICIPAL DE OBRAS INFRAESTRUTURA

Código	Especificação	Operação Especial	Projetos	Atividades	Total
	TOTAL	0,00	2.712.000,00	1.890.000,00	4.602.000,00

**PREFEITURA MUNIC. DE BELÉM DE MARIA**

Rua Cel Manoel Carcio - CNPJ:10.184.703/0001-70

Orçamento Programa - Exercício de 2023  
Anexo 06  
Página 13**PROGRAMA DE TRABALHO**

(Inc. II, § 2º, Art. 2º)

**02 PODER EXECUTIVO****10 SECRETARIA DE AGRICULTURA, MEIO AMBIENTE E DESENVOLV. RURAL**

Código	Especificação	Operação Especial	Projetos	Atividades	Total
20	Agricultura		10.000,00	248.000,00	258.000,00
20	122 Administração Geral			219.000,00	219.000,00
20	122 0401 GESTÃO ADMINISTRATIVA MUNICIPAL			219.000,00	219.000,00
20.122.0401.2055.0000	Gestão de Pessoal da Secretaria de Agricultura, Meio Ambiente e Desenvolvimento Rural			159.000,00	159.000,00
20.122.0401.2056.0000	Manutenção das Atividades da Secretaria de Agricultura, Meio Ambiente e Desenvolvimento Rural			60.000,00	60.000,00
20	605 Abastecimento			16.000,00	16.000,00
20	605 0411 PROMOÇÃO DO ABASTECIMENTO AGRÍCOLA			16.000,00	16.000,00
20.605.0411.2057.0000	Manutenção de Mercados, Açougues e Matadouros			16.000,00	16.000,00
20	608 Promoção da Produção Agropecuária		10.000,00	13.000,00	23.000,00
20	608 0402 REEQUIPAMENTO DO MUNICÍPIO		10.000,00		10.000,00
20.608.0402.1034.0000	Aquisição de Tratores, colheitadeiras e equipamentos diversos		10.000,00		10.000,00
20	608 0412 DESENVOLVIMENTO AGRÁRIO			13.000,00	13.000,00
20.608.0412.2058.0000	Preparação de solo e aração de terras para plantio			13.000,00	13.000,00
<b>TOTAL</b>		<b>0,00</b>	<b>10.000,00</b>	<b>248.000,00</b>	<b>258.000,00</b>

**PREFEITURA MUNIC. DE BELÉM DE MARIA**

Rua Cel Mancel Caricio - CNPJ:10.184.703/0001-70

Orçamento Programa - Exercício de 2023  
Anexo 06  
Página 14**PROGRAMA DE TRABALHO**

(Inc. II, § 2º, Art. 2º)

**22 PODER EXECUTIVO****11 SECRETARIA DE TRANSPORTE**

Código	Especificação	Operação Especial	Projetos	Atividades	Total
26	Transporte		5.000,00	6.500,00	11.500,00
26	122 Administração Geral		5.000,00	6.500,00	11.500,00
26	122 0401 GESTÃO ADMINISTRATIVA MUNICIPAL			6.500,00	6.500,00
26.122.0401.2059.0000	Gestão de Pessoal da Secretaria de Transporte			1.500,00	1.500,00
26.122.0401.2060.0000	Manutenção de Atividades Gerais da Secretaria de Transporte			5.000,00	5.000,00
26	122 0402 REEQUIPAMENTO DO MUNICÍPIO		5.000,00		5.000,00
26.122.0402.1035.0000	Aquisição de móveis e equipamentos diversos		5.000,00		5.000,00
TOTAL		0,00	5.000,00	6.500,00	11.500,00

**PREFEITURA MUNIC. DE BELÉM DE MARIA**

Rua Cel Manoel Garcia - CNPJ:10.184.703/0001-70

Orçamento Programa - Exercício de 2023

Anexo 06

Página 15

**PROGRAMA DE TRABALHO**

(Inc. II, § 2º, Art. 2º)

**3 FUNDOS****10 FUNDO MUNICIPAL DE SAÚDE**

Código	Especificação	Operação Especial	Projetos	Atividades	Total
10	Saúde		378.000,00	10.238.745,50	10.614.745,50
10	122 Administração Geral		20.000,00	2.710.000,00	2.730.000,00
10	122 1001 GESTÃO ADMINISTRATIVA DO FUNDO MUNICIPAL DE SAÚDE			2.710.000,00	2.710.000,00
10.122.1001.2092.0000	Gestão Administrativa de Pessoal do Fundo Municipal de Saúde			853.000,00	853.000,00
10.122.1001.2093.0000	Manutenção das Atividades Gerais do Fundo Municipal de Saúde			1.832.000,00	1.832.000,00
10.122.1001.2094.0000	Aquis. de órteses, próteses, cadeiras de rodas, muletas, óculos, medic. pag. de exames médicos, e Outros			25.000,00	25.000,00
10	122 1002 REEQUIPAMENTO DO FUNDO MUNICIPAL DE SAÚDE		20.000,00		20.000,00
10.122.1002.1109.0000	Aquisição de Equipamentos, Móveis e Utensílios diversos para o Fundo Mun. de Saúde		20.000,00		20.000,00
10	301 Atenção Básica		243.000,00	4.351.000,00	4.594.000,00
10	301 1002 REEQUIPAMENTO DO FUNDO MUNICIPAL DE SAÚDE		76.000,00		76.000,00
10.301.1002.1041.0000	Aquisição de Veículos, Equipamentos, Móveis e Utensílios Diversos para Atenção Básica		76.000,00		76.000,00
10	301 1003 PROGRAMA SAÚDE DA FAMÍLIA			1.521.000,00	1.521.000,00
10.301.1003.2095.0000	Gestão Administrativa de Pessoal do Programa Saúde da Família - PSF			555.000,00	555.000,00
10.301.1003.2096.0000	Manutenção das Ações do Programa Saúde da Família - PSF			966.000,00	966.000,00
10	301 1004 NÚCLEO DE APOIO À SAÚDE DA FAMÍLIA - NASF			358.000,00	358.000,00
10.301.1004.2097.0000	Gestão de Pessoal do Núcleo de Apoio à Saúde da Família - NASF			154.000,00	154.000,00
10.301.1004.2098.0000	Manutenção das Atividades Gerais do NASF			204.000,00	204.000,00
10	301 1005 PROGRAMA DE AGENTES COMUNITÁRIOS DE SAÚDE - PACS			1.023.000,00	1.023.000,00
10.301.1005.2099.0000	Gestão de Pessoal do Programa de Agentes Comunitários de Saúde - PACS			910.000,00	910.000,00
10.301.1005.2100.0000	Manutenção das Ações do Programa de Agentes Comunitários de Saúde - PACS			113.000,00	113.000,00
10	301 1006 SAÚDE BUCAL			1.309.000,00	1.309.000,00
10.301.1006.2101.0000	Gestão Administrativa de Pessoal do Programa Saúde Bucal - SB			135.000,00	135.000,00
10.301.1006.2102.0000	Manutenção das Ações do Programa Saúde Bucal - SB			1.174.000,00	1.174.000,00
10	301 1013 PROGRAMA SAÚDE NA ESCOLA			140.000,00	140.000,00
10.301.1013.2103.0000	Manutenção das atividades desenvolvidas pelo o Programa Saúde na Escola			140.000,00	140.000,00
10	301 1014 AMPLIAÇÃO DE UNIDADES DE SAÚDE		167.000,00		167.000,00
10.301.1014.1043.0000	Const., reforma, ampliação e Manuf. de Unidades Básicas de Saúde - UBS		95.000,00		95.000,00
10.301.1014.1044.0000	Reforma, Ampliação e Manutenção da Unidade Mista		72.000,00		72.000,00
10	302 Assistência Hospitalar e Ambulatorial		115.000,00	1.955.745,50	2.080.745,50
10	302 1008 SAMU			545.745,50	545.745,50
10.302.1008.2104.0000	Gestão Administrativa de Pessoal do Samu			40.000,00	40.000,00
10.302.1008.2105.0000	Manutenção das Atividades do SAMU			505.745,50	505.745,50

**PREFEITURA MUNIC. DE BELÉM DE MARIA**

Rua Cel Manoel Carício - CNPJ:10.164.703/0001-70

Orçamento Programa - Exercício de 2023

Anexo 06

Página 16

**PROGRAMA DE TRABALHO**

(Inc. II, § 2º, Art. 2º)

**03 FUNDOS****10 FUNDO MUNICIPAL DE SAÚDE**

Código	Especificação	Operação Especial	Projetos	Atividades	Total
10 302 1011	TETO MUNICIPAL DA MÉDIA E ALTA COMPLEXIDADE AMBULATORIAL E HOSPITALAR		115.000,00	1.374.000,00	1.489.000,00
10.302.1011.1053.0000	Aquisição de Veículos, Equip., Móveis e Utensílios Diversos para Média e Alta Complexidade Ambulatorial e Hospitalar		115.000,00		115.000,00
10.302.1011.2106.0000	Gestão Administrativa de Pessoal dos Serviços Hospitalares e Ambulatoriais			128.000,00	128.000,00
10.302.1011.2107.0000	Manutenção dos Serviços Hospitalares e Ambulatoriais			1.246.000,00	1.246.000,00
10 302 1012	TRATAMENTO FORA DO DOMICÍLIO - TFD			46.000,00	46.000,00
10.302.1012.2108.0000	Tratamento fora do domicílio - TFD			46.000,00	46.000,00
10 303	Suporte Profilático e Terapêutico			643.000,00	643.000,00
10 303 1007	FARMÁCIA BÁSICA E ASSISTÊNCIA FARMACÉUTICA			643.000,00	643.000,00
10.303.1007.2109.0000	Fornecimento de Medicamentos - Farmácia Básica			643.000,00	643.000,00
10 304	Vigilância Sanitária			238.000,00	238.000,00
10 304 1009	VIGILÂNCIA SANITÁRIA			238.000,00	238.000,00
10.304.1009.2110.0000	Gestão Administrativa de Pessoal da Vigilância Sanitária			196.000,00	196.000,00
10.304.1009.2111.0000	Manutenção das Ações da Vigilância Sanitária			43.000,00	43.000,00
10 305	Vigilância Epidemiológica			329.000,00	329.000,00
10 305 1010	VIGILÂNCIA EPIDEMIOLÓGICA			329.000,00	329.000,00
10.305.1010.2112.0000	Gestão de Pessoal da Vigilância em Saúde			314.000,00	314.000,00
10.305.1010.2113.0000	Manutenção das Ações de Vigilância em Saúde			15.000,00	15.000,00
<b>TOTAL</b>		<b>0,00</b>	<b>378.000,00</b>	<b>10.236.745,50</b>	<b>10.614.745,50</b>



**PREFEITURA MUNIC. DE BELÉM DE MARIA**

Rua Cel Manoel Carido - CNPJ:10.184.703/0001-70

Orçamento Programa - Exercício de 2023

Anexo 06

Página 17

**PROGRAMA DE TRABALHO**

(Inc. II, § 2º, Art. 2º)

**3 FUNDOS****00 FUNDO MUNICIPAL DE ASSISTÊNCIA SOCIAL**

Código	Especificação	Operação Especial	Projetos	Atividades	Total
08	Assistência Social		127.500,00	1.240.500,00	1.368.000,00
08	122 Administração Geral		10.000,00	237.000,00	247.000,00
08	122 0801 GESTÃO ADMINISTRATIVA DO FUNDO MUNICIPAL DE ASSISTÊNCIA SOCIAL		10.000,00	237.000,00	247.000,00
08.122.0801.1039.0000	Aquisição de móveis e equipamentos diversos		10.000,00		10.000,00
08.122.0801.2068.0000	Gestão de Pessoal do Fundo Municipal de Assistência Social			5.000,00	5.000,00
08.122.0801.2069.0000	Manutenção das Atividades do Fundo Municipal de Assistência Social			230.000,00	230.000,00
08.122.0801.2312.0000	Manutenção das Atividades do Conselho Municipal de Assistência Social			1.000,00	1.000,00
08	241 Assistência ao Idoso		5.000,00		5.000,00
08	241 0808 ASSISTÊNCIA A PESSOA IDOSA		5.000,00		5.000,00
08.241.0808.1011.0000	Construção de Centro de Idosos		5.000,00		5.000,00
08	243 Assistência à Criança e ao Adolescente			311.500,00	311.500,00
08	243 0804 BENEFÍCIO DE PRESTAÇÃO CONTINUADA - BPC			3.500,00	3.500,00
08.243.0804.2070.0000	Manutenção das Atividades Vinculadas ao Programa BPC na Escola			3.000,00	3.000,00
08.243.0804.2071.0000	Manutenção das Atividades Vinculadas ao Programa de Prestação Continuada - BPC			500,00	500,00
08	243 0807 PROGRAMA PRIMEIRA INFÂNCIA NO SUAS - CRIANÇA FELIZ			229.000,00	229.000,00
08.243.0807.2072.0000	Manutenção das Atividades Gerais do Programa Criança Feliz			172.500,00	172.500,00
08.243.0807.2311.0000	Gestão de Pessoal do Programa Criança Feliz			56.500,00	56.500,00
08	243 0809 CONSELHO TUTELAR			79.000,00	79.000,00
08.243.0809.2043.0000	Manutenção das Atividades Gerais do Conselho Tutelar			79.000,00	79.000,00
08	244 Assistência Comunitária		112.500,00	692.000,00	804.500,00
08	244 0802 FORTALECIMENTO DA REDE DE PROTEÇÃO SOCIAL ESPECIAL			91.000,00	91.000,00
08.244.0802.2073.0000	Gestão de Pessoal do CREAS - PAEFI			60.000,00	60.000,00
08.244.0802.2074.0000	Manutenção das Atividades Gerais do CREAS - PAEFI			31.000,00	31.000,00
08	244 0803 GESTÃO DESCENTRALIZADA DO SISTEMA ÚNICO DE ASSISTÊNCIA SOCIAL			103.000,00	103.000,00
08.244.0803.2075.0000	Manutenção das Atividades do Programa IGO - SUAS			6.000,00	6.000,00
08.244.0803.2076.0000	Gestão de Pessoal do Programa Auxílio Brasil			59.000,00	59.000,00
08.244.0803.2077.0000	Manutenção das Atividades Gerais do Auxílio Brasil			38.000,00	38.000,00
08	244 0805 FORTALECIMENTO DA REDE DE PROTEÇÃO SOCIAL BÁSICA		10.000,00	251.000,00	261.000,00
08.244.0805.1040.0000	Aquisição de Veículos, Móveis e Equipamentos para o CRAS		10.000,00		10.000,00
08.244.0805.2078.0000	Serviços de Convivência e Fortalecimento de Vínculo - (IDOSOS)			5.000,00	5.000,00
08.244.0805.2079.0000	Gestão de Pessoal do CRAS			39.500,00	39.500,00
08.244.0805.2080.0000	Manutenção das Atividades Gerais do CRAS			30.000,00	30.000,00
08.244.0805.2081.0000	Gestão de Pessoal do SCFV			73.000,00	73.000,00
08.244.0805.2082.0000	Manutenção das Atividades Gerais do SCFV			91.000,00	91.000,00
08.244.0805.2083.0000	Manutenção do CRAS/ ESTADO			12.500,00	12.500,00

**PREFEITURA MUNIC. DE BELÉM DE MARIA**

Rua Cel Manoel Carcio - CNPJ 10.184.793/0001-70

Orçamento Programa - Exercício de 2023  
Anexo 06  
Página 18**PROGRAMA DE TRABALHO**

(Inc. II, § 2º, Art. 2º)

J3 FUNDOS					
20 FUNDO MUNICIPAL DE ASSISTÊNCIA SOCIAL					
Código	Especificação	Operação Especial	Projetos	Atividades	Total
08 244 0806	ASSISTÊNCIA EMERGENCIAL ÀS VÍTIMAS DE CALAMIDADES			30.000,00	30.000,00
08.244.0806.2084.0000	Assistência à População Vitimada por Acidente Sinistros, Enchentes, Secas e Outras Situações Emergenciais e Calamitosas			30.000,00	30.000,00
08 244 0811	BENEFÍCIOS EVENTUAIS			98.000,00	98.000,00
08.244.0811.2085.0000	Distribuição gratuita de cestas básicas, conforme Lei Municipal nº 714/2015			55.000,00	55.000,00
08.244.0811.2085.0000	Distribuição gratuita de materiais, bens e/ou serviços, conforme Lei Municipal nº 714/2015			8.000,00	8.000,00
08.244.0811.2087.0000	Aquisição de urnas funerárias, incluindo traslado			20.000,00	20.000,00
08.244.0811.2088.0000	Aluguel social à pessoas carentes			15.000,00	15.000,00
08 244 0812	GESTÃO DO FUNDO ESTADUAL DE ASSISTÊNCIA SOCIAL - FEAS		95.000,00	95.000,00	190.000,00
08.244.0812.1111.0000	Aquisição de Equipamentos para o Desenvolvimento da Política de Assist. Social		95.000,00		95.000,00
08.244.0812.2314.0000	Manutenção das Ações da Política de Assistência Social			95.000,00	95.000,00
08 244 1715	Manutenção e Remuneração da Cozinha Comunitária		7.500,00	24.000,00	31.500,00
08.244.1715.1114.0000	Aquisição de Equipamentos da Cozinha Comunitária		7.500,00		7.500,00
08.244.1715.2332.0000	Manutenção e Remuneração da Cozinha Comunitária			24.000,00	24.000,00
<b>TOTAL</b>		0,00	127.500,00	1.240.500,00	1.368.000,00

**PREFEITURA MUNIC. DE BELÉM DE MARIA**

Rua Cel Manoel Carcio - - CNPJ:10.184.703/0001-70

Orçamento Programa - Exercício de 2023  
Anexo 06  
Página 19**PROGRAMA DE TRABALHO**

(Inc. II, § 2º, Art. 2º)

**3 FUNDOS****10 FUNDO MUN DE DEFESA DOS DIREITOS DA CRIANÇA E DO ADOLESCENTE**

Código	Especificação	Operação Especial	Projetos	Atividades	Total
08	Assistência Social			80.000,00	80.000,00
08	243 Assistência à Criança e ao Adolescente			80.000,00	80.000,00
08	243 0810 CONSELHO MUNICIPAL DE DEFESA DOS DIREITOS DA CRIANÇA E DO ADOLESCENTE			80.000,00	80.000,00
08.243.0810.2089 0000	Gestão Administrativa do FUMDICA			80.000,00	80.000,00
<b>TOTAL</b>		0,00	0,00	80.000,00	80.000,00

**PREFEITURA MUNIC. DE BELÉM DE MARIA**

Rua Cel Manoel Cancio - CNPJ: 10.184.703/0001-70

Orçamento Programa - Exercício de 2023  
Anexo 06  
Página 20**PROGRAMA DE TRABALHO**

(Inc. II, § 2º, Art. 2º)

**3 FUNDOS****50 FUNDO DE DESENVOLVIMENTO MUNICIPAL - FDM BELEM DE MARIA**

Código	Especificação	Operação Especial	Projetos	Atividades	Total
08	Assistência Social		400.000,00		400.000,00
08	244	Assistência Comunitária	400.000,00		400.000,00
08	244	0415 FORTALECIMENTO DO DESENVOLVIMENTO MUNICIPAL	400.000,00		400.000,00
08.244.0415.1037.0000	Aquisição de Veículos, Móveis e Equipamentos para a Coordenadoria da Mulher		400.000,00		400.000,00
15	Urbanismo		450.000,00		450.000,00
15	451	Infra-Estrutura Urbana	450.000,00		450.000,00
15	451	0415 FORTALECIMENTO DO DESENVOLVIMENTO MUNICIPAL	450.000,00		450.000,00
15.451.0415.1038.0000	Execução de Obras vinculadas ao Programa de Desenvolvimento Municipal - FEM		450.000,00		450.000,00
<b>TOTAL</b>		<b>0,00</b>	<b>850.000,00</b>	<b>0,00</b>	<b>850.000,00</b>

**PREFEITURA MUNIC. DE BELÉM DE MARIA**

Rua Cel Manoel Carcio - CNPJ: 10.184.703/0001-70

Orçamento Programa - Exercício de 2023

Anexo 08

Página 21

**PROGRAMA DE TRABALHO**

(Inc. II, § 2º, Art. 2º)

03 FUNDOS

60 FUNDO MUNICIPAL DOS DIREITOS A PESSOA IDOSA - FMDI

Código	Especificação	Operação Especial	Projetos	Atividades	Total
08	Assistência Social			6.000,00	6.000,00
08	241 Assistência ao Idoso			6.000,00	6.000,00
08	241 0000 ASSISTÊNCIA A PESSOA IDOSA.			6.000,00	6.000,00
08.241.0808.2116.0000	Gestão de Pessoal do FMDI			2.000,00	2.000,00
08.241.0808.2117.0000	Gestão das Atividades Gerais do FMDI			4.000,00	4.000,00
TOTAL		0,00	0,00	6.000,00	6.000,00

**PREFEITURA MUNIC. DE BELÉM DE MARIA**

Rua Cel Manoel Carcio - CNPJ:10.184.703/0001-70

Orçamento Programa - Exercício de 2023  
Anexo 06  
Página 22**PROGRAMA DE TRABALHO**

(Inc.II, § 2º, Art.2º)

**3 FUNDOS****0 FUNDO MUNICIPAL DO MEIO AMBIENTE - FMMA**

Lódigo	Especificação	Operação Especial	Projetos	Atividades	Total
18	Gestão Ambiental			14.000,00	14.000,00
18	541 Preservação e Conservação Ambiental			14.000,00	14.000,00
18	541 1702 FUNDO MUNICIPAL DE MEIO AMBIENTE - FMMA			14.000,00	14.000,00
18.541.1702.2118.0000	Manutenção do Fundo Municipal do Meio Ambiente - FMMA			14.000,00	14.000,00
<b>TOTAL</b>		0,00	0,00	14.000,00	14.000,00

**PREFEITURA MUNIC. DE BELÉM DE MARIA**

Rua Cel Manoel Carneiro - CNPJ: 10.184.703/0001-70

Orçamento Programa - Exercício de 2023

Anexo 06

Página 23

**PROGRAMA DE TRABALHO**

(Inc. II, § 2º, Art. 2º)

**03 FUNDOS****80 FUNDO MUNICIPAL DE EDUCAÇÃO**

Código	Especificação	Operação Especial	Projetos	Atividades	Total
12	Educação		246.000,00	12.168.242,50	12.414.242,50
12	122 Administração Geral			876.547,01	876.547,01
12	122 1204 GESTÃO ADMINISTRATIVA DA EDUCAÇÃO			876.547,01	876.547,01
12.122.1204.2021.0000	Gestão Administrativa de Pessoal da Secretaria de Educação			649.700,00	649.700,00
12.122.1204.2022.0000	Manutenção das Atividades da Secretaria de Educação			226.847,01	226.847,01
12	306 Alimentação e Nutrição			865.152,99	865.152,99
12	306 1205 PROGRAMA NACIONAL DE ALIMENTAÇÃO ESCOLAR			865.152,99	865.152,99
12.306.1205.2323.0000	Manutenção do Programa Alimentação Escolar (Próprio)			865.152,99	865.152,99
12	361 Ensino Fundamental		245.000,00	9.691.042,30	9.936.042,30
12	361 1201 FUNDEB			7.045.500,00	7.045.500,00
12.361.1201.2061.0000	Gestão Administrativa de Pessoal do Fundeb 70%			5.229.500,00	5.229.500,00
12.361.1201.2062.0000	Gestão Administrativa de Pessoal do Fundeb 30%			671.000,00	671.000,00
12.361.1201.2063.0000	Manutenção das Atividades Gerais do Ensino Fundamental - Fundeb			1.145.000,00	1.145.000,00
12	361 1202 REEQUIPAMENTO DO ENSINO		35.000,00		35.000,00
12.361.1202.1036.0000	Aquisição de Veículos, móveis e equipamentos diversos		10.000,00		10.000,00
12.361.1202.1061.0000	Aquisição de Móveis e Equipamentos Diversos		25.000,00		25.000,00
12	361 1203 EXPANSÃO DA REDE FÍSICA DO ENSINO FUNDAMENTAL		50.000,00		50.000,00
12.361.1203.1012.0000	Construção, Ampliação e/ou Reforma de Unidades Escolares e Quadras		50.000,00		50.000,00
12	361 1204 GESTÃO ADMINISTRATIVA DA EDUCAÇÃO		60.000,00	750.000,00	810.000,00
12.361.1204.1036.0000	Aquisição de Veículos, móveis e equipamentos diversos		60.000,00		60.000,00
12.361.1204.2021.0000	Gestão Administrativa de Pessoal da Secretaria de Educação			750.000,00	750.000,00
12	361 1206 TRANSPORTE ESCOLAR GRATUITO			218.000,00	218.000,00
12.361.1206.2310.0000	Manutenção do PETE - Programa Estadual de Transporte Escolar (TRAN)			56.000,00	56.000,00
12.361.1206.2334.0000	Manutenção do PNATE (Próprio)			162.000,00	162.000,00
12	361 1208 TREINAMENTO E CAPACITAÇÃO DE FUNCIONÁRIOS			35.000,00	35.000,00
12.361.1208.2064.0000	Capacitação dos Servidores públicos			35.000,00	35.000,00
12	361 1210 OLIMPIADAS ESCOLARES			33.000,00	33.000,00
12.361.1210.2031.0000	Implantação e Manutenção das Olimpíadas Escolares			33.000,00	33.000,00
12	361 1716 Manutenção das Atividades Gerais do Ensino Fundamental			758.000,00	758.000,00
12.361.1716.2337.0000	Manutenção das Atividades Gerais de Ensino Fundamental			758.000,00	758.000,00
12	361 1719 Construção, Ampliação e/ou Reforma da Educação Infantil		100.000,00	10.000,00	110.000,00
12.361.1719.1131.0000	Construção, Ampliação e/ou Reforma da Educação Infantil		100.000,00		100.000,00
12.361.1719.2335.0000	Manutenção e Remuneração da Atividade Infantil (Creche)			10.000,00	10.000,00
12	361 1720 Manutenção da Atividade Infantil (Creche)			186.000,00	186.000,00
12.361.1720.2335.0000	Manutenção e Remuneração da Atividade Infantil (Creche)			186.000,00	186.000,00
12	361 1721 Manutenção da Atividade Infantil (Pré-Escola)			655.542,50	655.542,50
12.361.1721.2336.0000	Manutenção e Remuneração da Atividade Infantil (Pré-Escola)			655.542,50	655.542,50
12	366 Educação Infantil		1.000,00	183.500,00	184.500,00

**PREFEITURA MUNIC. DE BELÉM DE MARIA**

Rua Cel Manoel Cancio - CNPJ:10.184.703/0001-70

Orçamento Programa - Exercício de 2023

Anexo 06

Página 24

**PROGRAMA DE TRABALHO**

(Inc. II, § 2º, Art. 2º)

**03 FUNDOS****80 FUNDO MUNICIPAL DE EDUCAÇÃO**

Código	Especificação	Operação Especial	Projetos	Atividades	Total
12 365 1201	FUNDEB			183.500,00	183.500,00
12.365.1201.2065.0000	Manutenção da Educação Infantil (Creches)			127.500,00	127.500,00
12.365.1201.2333.0000	Manutenção da Educação Infantil (Pré-Escola)			56.000,00	56.000,00
12 365 1211	EXPANSÃO DA REDE FÍSICA DO ENSINO INFANTIL		1.000,00		1.000,00
12.365.1211.1052.0000	Construção, Ampliação e/ou Reforma de Creches		1.000,00		1.000,00
12 366	Educação de Jovens e Adultos			552.000,00	552.000,00
12 366 1207	EJA - EDUCAÇÃO JOVENS E ADULTOS			552.000,00	552.000,00
12.366.1207.2066.0000	Gestão Administrativa de Pessoal do EJA - Educação Jovens e Adultos			60.000,00	60.000,00
12.366.1207.2067.0000	Manutenção do EJA - Educação Jovens e Adultos			492.000,00	492.000,00
<b>TOTAL</b>		<b>0,00</b>	<b>246.000,00</b>	<b>12.188.242,50</b>	<b>12.414.242,50</b>



**PREFEITURA MUNIC. DE BELÉM DE MARIA**

Rua Cel Manoel Caricio - CNPJ: 10.184.703/0001-70

Orçamento Programa - Exercício de 2023  
Anexo 06  
Página 25**PROGRAMA DE TRABALHO**

(Inc. II, § 2º, Art. 2º)

**03 FUNDOS****81 COMPLEMENTAÇÃO DA UNIÃO - FUNDEB**

Código	Especificação	Operação Especial	Projetos	Atividades	Total
12	Educação		177.000,00	1.766.000,00	1.943.000,00
12 361	Ensino Fundamental		174.000,00	1.178.000,00	1.352.000,00
12 361 1201	FUNDEB		174.000,00	1.178.000,00	1.352.000,00
12.361.1201.1124.0000	Complementação VAAT - Construção e Requalificação das Unidades de Ensino		174.000,00		174.000,00
12.361.1201.2061.0000	Gestão Administrativa de Pessoal do Fundeb 70%			400.000,00	400.000,00
12.361.1201.2324.0000	Complementação VAAT - Gestão Administrativa do FUNDEB - Ensino Fundamental			238.000,00	238.000,00
12.361.1201.2325.0000	Complementação VAAF - Gestão Administrativa do FUNDEB - Ensino Fundamental			389.000,00	389.000,00
12.361.1201.2326.0000	Complementação VAAF - Manutenção do FUNDEB - Ensino Fundamental			150.000,00	150.000,00
12.361.1201.2328.0000	Complementação VAAR - Manutenção do Ensino			1.000,00	1.000,00
12 365	Educação Infantil		3.000,00	588.000,00	591.000,00
12 365 1201	FUNDEB		3.000,00	588.000,00	591.000,00
12.365.1201.1130.0000	Complementação VAAT - Construção e Requalificação das Unidades de Ensino Infantil		3.000,00		3.000,00
12.365.1201.2330.0000	Complementação VAAT - Manutenção de Ensino Infantil (Creches)			525.000,00	525.000,00
12.365.1201.2331.0000	Complementação VAAT - Manutenção do Ensino infantil (Pré-Escola)			63.000,00	63.000,00
<b>TOTAL</b>		<b>0,00</b>	<b>177.000,00</b>	<b>1.766.000,00</b>	<b>1.943.000,00</b>

**PREFEITURA MUNIC. DE BELÉM DE MARIA**

Rua Cel Manoel Carico - CNPJ:10.184.703/0001-70

Orçamento Programa - Exercício de 2023  
Anexo 06  
Página 26**PROGRAMA DE TRABALHO**

(Inc.II, § 2º, Art.2º)

03 FUNDOS

90 FUNDO DE EDUCAÇÃO RECURSOS VINCULADOS

Código	Especificação	Operação Especial	Projetos	Atividades	Total
12	Educação		170.500,00	1.009.500,00	1.180.000,00
12	306 Alimentação e Nutrição			650.000,00	650.000,00
12	306 1206 PROGRAMA NACIONAL DE ALIMENTAÇÃO ESCOLAR			650.000,00	650.000,00
12.306.1206.2023.0000	Manutenção do PNAE - Alimentação Escolar			650.000,00	650.000,00
12	361 Ensino Fundamental		20.500,00	359.500,00	380.000,00
12	361 1203 EXPANSÃO DA REDE FÍSICA DO ENSINO FUNDAMENTAL		20.000,00	40.000,00	60.000,00
12.361.1203.1121.0000	Reforma da Escola Adulto/Ens.		20.000,00		20.000,00
12.361.1203.2322.0000	Manutenção da Escola Adulto/Ens			40.000,00	40.000,00
12	361 1206 TRANSPORTE ESCOLAR GRATUITO			182.000,00	182.000,00
12.361.1206.2310.0000	Manutenção do PETE - Programa Estadual de Transporte Escolar (TRAN)			182.000,00	182.000,00
12	361 1209 PROGRAMA DINHEIRO DIRETO NA ESCOLA - PDDE		500,00	2.500,00	3.000,00
12.361.1209.1051.0000	Aquisição de Móveis e Equipamentos Diversos		500,00		500,00
12.361.1209.2030.0000	Manutenção do Programa Dinheiro Direto na Escola - PDDE			2.500,00	2.500,00
12	361 1722 Programa Nacional de Apoio ao Transporte do Escolar (PNATE)			135.000,00	135.000,00
12.361.1722.2027.0000	Manutenção do PNATE			135.000,00	135.000,00
12	365 Educação Infantil		150.000,00		150.000,00
12	365 1211 EXPANSÃO DA REDE FÍSICA DO ENSINO INFANTIL		150.000,00		150.000,00
12.365.1211.1052.0000	Construção, Ampliação e/ou Reforma de Creches		150.000,00		150.000,00
<b>TOTAL</b>		<b>0,00</b>	<b>170.500,00</b>	<b>1.009.500,00</b>	<b>1.180.000,00</b>

**PREFEITURA MUNIC. DE BELÉM DE MARIA**

Rua Cel Manoel Carcio - CNPJ: 10.184.703/0001-70

Orçamento Programa - Exercício de 2023  
Anexo 06  
Página 27**PROGRAMA DE TRABALHO**

(Inc. II, § 2º, Art. 2º)

**04 CONSÓRCIOS****10 CONSÓRCIO DE MUNICÍPIOS DO AGRESTE/MATA SUL - PE**

Código	Especificação	Operação Especial	Projetos	Atividades	Total
04	Administração			55.268,39	55.268,39
04	122 Administração Geral			55.268,39	55.268,39
04	122 0401 GESTÃO ADMINISTRATIVA MUNICIPAL			75,28	75,28
04.122.0401.2035.0000	Manutenção da Biblioteca Pública			75,28	75,28
04	122 0417 ADMINISTRAÇÃO GERAL - COMAGSUL			55.193,11	55.193,11
04.122.0417.2313.0000	Manutenção das Atividades Administrativas do COMAGSUL			32.311,16	32.311,16
04.122.0417.2317.0000	CONSTRUÇÃO DA SEDE ADMINISTRATIVA DA COMAGSUL			378,39	378,39
04.122.0417.2318.0000	AQUISIÇÃO DE VEÍCULOS, MÁQUINAS E EQUIP. DIVERSOS P/ COMAGSUL			1.129,17	1.129,17
04.122.0417.2319.0000	AQUISIÇÃO DE UMA TERRENO PARA A CONSTRUÇÃO DA SEDE DO COMAGSUL			21.376,39	21.376,39
18	Gestão Ambiental			45.000,00	45.000,00
18	542 Controle Ambiental			45.000,00	45.000,00
18	542 0403 CONSÓRCIOS COM MUNICÍPIOS E OUTROS ENTES FEDERADOS			45.000,00	45.000,00
18.542.0403.2115.0000	Coleta de Resíduos Sólidos para o Aterro Sanitário			45.000,00	45.000,00
28	Encargos Especiais	116.188,19			116.188,19
28	846 Outros Encargos Especiais	116.188,19			116.188,19
28	846 0000 PROGRAMA NULO	116.188,19			116.188,19
28.846.0000.0005.0000	Indenizações e Restituições Diversas - Consórcio	116.000,00			116.000,00
28.846.0000.0005.0000	Parcelamento e Amortização da Dívida Contratual - Consórcios	188,19			188,19
TOTAL		116.188,19	0,00	100.268,39	216.456,58
TOTAL GERAL		2.432.200,19	4.873.000,00	36.724.799,81	44.030.000,00

**PREFEITURA MUNIC. DE BELÉM DE MARIA**

Rua Cel Manoel Carício - CNPJ:10.184.703/0001-70

Orçamento Programa - Exercício de 2023

Anexo 07

Página 1

**PROGRAMA DE TRABALHO DO GOVERNO  
DEMONSTRATIVO DE FUNÇÕES, SUBFUNÇÕES E PROGRAMAS  
POR PROJETOS, ATIVIDADES E OPERAÇÕES ESPECIAIS  
(Inc. II, § 2º, Art. 2º)**

Código	Especificação	Operação Especial	Projetos	Atividades	Total
<b>01</b>	<b>Legislativa</b>	<b>0,00</b>	<b>90.000,00</b>	<b>1.974.000,00</b>	<b>2.064.000,00</b>
01	031 Ação Legislativa	0,00	65.000,00	1.974.000,00	2.039.000,00
01	031 0101 GESTÃO ADMINISTRATIVA DO PODER LEGISLATIVO	0,00	0,00	1.739.000,00	1.739.000,00
01.031.0101.2001.0000	Despesa com Vencimentos dos Funcionários	0,00	0,00	608.000,00	608.000,00
01.031.0101.2002.0000	Despesa com Subsídios dos Vereadores	0,00	0,00	750.000,00	750.000,00
01.031.0101.2003.0000	Verba de Representação do Presidente	0,00	0,00	65.000,00	65.000,00
01.031.0101.2004.0000	Manutenção Administrativa da Unidade	0,00	0,00	150.000,00	150.000,00
01.031.0101.2005.0000	Manutenção dos Serviços de Controle Interno	0,00	0,00	166.000,00	166.000,00
01	031 0102 AMPLIAÇÃO DA AREA FISICA DA CÂMARA	0,00	50.000,00	25.000,00	75.000,00
01.031.0102.1001.0000	Estrutura Física da Câmara	0,00	50.000,00	0,00	50.000,00
01.031.0102.2006.0000	Manutenção da Área Física do Prédio da Câmara	0,00	0,00	25.000,00	25.000,00
01	031 0103 REEQUIPAMENTO DO PODER LEGISLATIVO	0,00	35.000,00	0,00	35.000,00
01.031.0103.1002.0000	Aquisição de Móveis, Máquinas e Equipamentos	0,00	35.000,00	0,00	35.000,00
01	031 0104 ACESSORAMENTO E MODERNIZAÇÃO DO PODER LEGISLATIVO	0,00	0,00	210.000,00	210.000,00
01.031.0104.2007.0000	Contratação de Assessoria e Consultoria	0,00	0,00	210.000,00	210.000,00
01	126 Tecnologia da Informação	0,00	5.000,00	0,00	5.000,00
01	126 0103 REEQUIPAMENTO DO PODER LEGISLATIVO	0,00	5.000,00	0,00	5.000,00
01.126.0103.1003.0000	Aquisição de Equipamentos de Informática	0,00	5.000,00	0,00	5.000,00
<b>04</b>	<b>Administração</b>	<b>0,00</b>	<b>79.000,00</b>	<b>5.542.811,81</b>	<b>5.621.811,81</b>
04	122 Administração Geral	0,00	74.000,00	4.726.688,81	4.800.688,81
04	122 0401 GESTÃO ADMINISTRATIVA MUNICIPAL	0,00	4.000,00	4.671.495,70	4.675.495,70
04.122.0401.1010.0000	Desapropriação de Imóveis	0,00	4.000,00	0,00	4.000,00
04.122.0401.2008.0000	Gestão Administrativa de Pessoal do Gabinete do Prefeito	0,00	0,00	568.000,00	568.000,00
04.122.0401.2009.0000	Manutenção Administrativa do Gabinete do Prefeito	0,00	0,00	578.000,00	578.000,00
04.122.0401.2010.0000	Gestão de Pessoal da Procuradoria	0,00	0,00	1.500,00	1.500,00
04.122.0401.2011.0000	Gestão de Pessoal da Governadoria	0,00	0,00	1.500,00	1.500,00
04.122.0401.2012.0000	Gestão de Pessoal do Controle Interno	0,00	0,00	738.854,58	738.854,58
04.122.0401.2013.0000	Manutenção das Atividades Gerais do Controle Interno	0,00	0,00	9.000,00	9.000,00
04.122.0401.2014.0000	Gestão Administrativa de Pessoal da Secretaria de Administração	0,00	0,00	867.565,84	867.565,84
04.122.0401.2015.0000	Manutenção das Atividades da Secretaria de Administração	0,00	0,00	522.000,00	522.000,00
04.122.0401.2035.0000	Manutenção da Biblioteca Pública	0,00	0,00	75,28	75,28
04.122.0401.2044.0000	Gestão Administrativa de Pessoal da Secretaria de Obras e Infraestrutura	0,00	0,00	658.000,00	658.000,00
04.122.0401.2045.0000	Manutenção das Atividades da Secretaria de Obras e Infraestrutura	0,00	0,00	867.000,00	867.000,00
04.122.0401.2046.0000	Manutenção da Limpeza Pública	0,00	0,00	25.000,00	25.000,00
04.122.0401.2047.0000	Manutenção de Prédios Públicos	0,00	0,00	9.000,00	9.000,00
04.122.0401.2122.0000	Concurso Público Municipal	0,00	0,00	6.000,00	6.000,00
04	122 0402 REEQUIPAMENTO DO MUNICÍPIO	0,00	70.000,00	0,00	70.000,00
04.122.0402.1004.0000	Aquisição de Veículos, Móveis e Equipamentos Diversos para o Gabinete do Prefeito	0,00	60.000,00	0,00	60.000,00
04.122.0402.1005.0000	Aquisição de Veículos, móveis e Equipamentos diversos para a Secretaria de Administração	0,00	10.000,00	0,00	10.000,00

**PREFEITURA MUNIC. DE BELÉM DE MARIA**

Rua Cel Manoel Carício - CNPJ: 10.184.703/0001-70

Orçamento Programa - Exercício de 2023

Anexo 07

Página 2

**PROGRAMA DE TRABALHO DO GOVERNO  
DEMONSTRATIVO DE FUNÇÕES, SUBFUNÇÕES E PROGRAMAS  
POR PROJETOS, ATIVIDADES E OPERAÇÕES ESPECIAIS**

(Inc. II, § 2º, Art. 2º)

Código	Especificação	Operação Especial	Projetos	Atividades	Total
04	Administração	0,00	78.000,00	5.542.811,81	5.621.811,81
04	122 Administração Geral	0,00	74.000,00	4.728.688,81	4.802.688,81
04	122 0417 ADMINISTRAÇÃO GERAL - COMAGSUL	0,00	0,00	55.193,11	55.193,11
04.122.0417.2313.0000	Manutenção das Atividades Administrativas do COMAGSUL	0,00	0,00	32.311,16	32.311,16
04.122.0417.2317.0000	CONSTRUÇÃO DA SEDE ADMINISTRATIVA DA COMAGSUL	0,00	0,00	376,39	376,39
04.122.0417.2318.0000	AQUISIÇÃO DE VEÍCULOS, MÁQUINAS E EQUIP. DIVERSOS P/ COMAGSUL	0,00	0,00	1.129,17	1.129,17
04.122.0417.2318.0000	AQUISIÇÃO DE UMA TERRENO PARA A CONSTRUÇÃO DA SEDE DO COMAGSUL	0,00	0,00	21.376,39	21.376,39
04	123 Administração Financeira	0,00	5.000,00	665.123,00	670.123,00
04	123 0401 GESTÃO ADMINISTRATIVA MUNICIPAL	0,00	0,00	665.123,00	665.123,00
04.123.0401.2018.0000	Gestão de Pessoal da Secretaria de Finanças	0,00	0,00	288.500,00	288.500,00
04.123.0401.2019.0000	Manutenção das Atividades Gerais da Secretaria de Finanças	0,00	0,00	75.823,00	75.823,00
04.123.0401.2020.0000	Pagamento do Pasp	0,00	0,00	301.000,00	301.000,00
04	123 0402 REEQUIPAMENTO DO MUNICÍPIO	0,00	5.000,00	0,00	5.000,00
04.123.0402.1006.0000	Aquisição de Móveis e equipamentos diversos	0,00	5.000,00	0,00	5.000,00
04	181 Policiamento	0,00	0,00	5.000,00	5.000,00
04	181 0401 GESTÃO ADMINISTRATIVA MUNICIPAL	0,00	0,00	5.000,00	5.000,00
04.181.0401.2016.0000	Cooperação técnica e financeira entre Estado e Município para ampliação e policiamento	0,00	0,00	5.000,00	5.000,00
04	845 Transferências	0,00	0,00	146.000,00	146.000,00
04	845 0403 CONSÓRCIOS COM MUNICÍPIOS E OUTROS ENTES FEDERADOS	0,00	0,00	146.000,00	146.000,00
04.845.0403.2017.0000	Realização de Programas, Ações e Projetos de Desenvolvimento e de Interesse Público por meio de Consórcios Públicos	0,00	0,00	146.000,00	146.000,00
08	Assistência Social	0,00	542.500,00	1.584.500,00	2.107.000,00
08	122 Administração Geral	0,00	25.000,00	475.000,00	500.000,00
08	122 0401 GESTÃO ADMINISTRATIVA MUNICIPAL	0,00	10.000,00	238.000,00	248.000,00
08.122.0401.1054.0000	Construção, Ampliação e/ou Reforma da Casa da Mulher	0,00	10.000,00	0,00	10.000,00
08.122.0401.2038.0000	Gestão Administrativa de Pessoal da Secretaria de Desenvolvimento Social e Direitos Humanos	0,00	0,00	166.000,00	166.000,00
08.122.0401.2039.0000	Manutenção das Atividades Gerais da Secretaria de Desenvolvimento Social e Direitos Humanos	0,00	0,00	54.000,00	54.000,00
08.122.0401.2041.0000	Gestão de pessoal da Coordenadoria da Mulher	0,00	0,00	3.000,00	3.000,00
08.122.0401.2042.0000	Manutenção das Atividades Gerais da Coordenadoria da Mulher	0,00	0,00	15.000,00	15.000,00
08	122 0402 REEQUIPAMENTO DO MUNICÍPIO	0,00	5.000,00	0,00	5.000,00
08.122.0402.1009.0000	Aquisição de móveis e equipamentos diversos	0,00	5.000,00	0,00	5.000,00
08	122 0801 GESTÃO ADMINISTRATIVA DO FUNDO MUNICIPAL DE ASSISTÊNCIA SOCIAL	0,00	10.000,00	237.000,00	247.000,00
08.122.0801.1038.0000	Aquisição de móveis e equipamentos diversos	0,00	10.000,00	0,00	10.000,00
08.122.0801.2068.0000	Gestão de Pessoal do Fundo Municipal de Assistência Social	0,00	0,00	6.000,00	6.000,00
08.122.0801.2069.0000	Manutenção das Atividades do Fundo Municipal de Assistência Social	0,00	0,00	230.000,00	230.000,00
08.122.0801.2312.0000	Manutenção das Atividades do Conselho Municipal de Assistência Social	0,00	0,00	1.000,00	1.000,00

**PREFEITURA MUNIC. DE BELÉM DE MARIA**

Rua Cel Manoel Carício - CNPJ 10.184.703/0001-70

Orçamento Programa - Exercício de 2023

Anexo 07

Página 3

**PROGRAMA DE TRABALHO DO GOVERNO  
DEMONSTRATIVO DE FUNÇÕES, SUBFUNÇÕES E PROGRAMAS  
POR PROJETOS, ATIVIDADES E OPERAÇÕES ESPECIAIS**  
(Inc. II, § 2º, Art. 2º)

Código	Especificação	Operação Especial	Projetos	Atividades	Total
08	Assistência Social	0,00	542.500,00	1.564.500,00	2.107.000,00
08	241 Assistência ao Idoso	0,00	5.000,00	5.000,00	11.000,00
08	241 0808 ASSISTÊNCIA A PESSOA IDOSA.	0,00	5.000,00	5.000,00	11.000,00
08.241.0808.1011.0000	Construção de Centro de Idosos	0,00	5.000,00	0,00	5.000,00
08.241.0808.2116.0000	Gestão de Pessoal do FMDI	0,00	0,00	2.000,00	2.000,00
08.241.0808.2117.0000	Gestão das Atividades Gerais do FMDI	0,00	0,00	4.000,00	4.000,00
08	243 Assistência à Criança e ao Adolescente	0,00	0,00	391.500,00	391.500,00
08	243 0804 BENEFÍCIO DE PRESTAÇÃO CONTINUADA - BPC	0,00	0,00	3.500,00	3.500,00
08.243.0804.2070.0000	Manutenção das Atividades Vinculadas ao Programa BPC na Escola	0,00	0,00	3.000,00	3.000,00
08.243.0804.2071.0000	Manutenção das Atividades Vinculadas ao Programa de Prestação Continuada - BPC	0,00	0,00	500,00	500,00
08	243 0807 PROGRAMA PRIMEIRA INFÂNCIA NO SUAS - CRIANÇA FELIZ	0,00	0,00	229.000,00	229.000,00
08.243.0807.2072.0000	Manutenção das Atividades Gerais do Programa Criança Feliz	0,00	0,00	172.500,00	172.500,00
08.243.0807.2311.0000	Gestão de Pessoal do Programa Criança Feliz	0,00	0,00	56.500,00	56.500,00
08	243 0809 CONSELHO TUTELAR	0,00	0,00	79.000,00	79.000,00
08.243.0809.2043.0000	Manutenção das Atividades Gerais do Conselho Tutelar	0,00	0,00	79.000,00	79.000,00
08	243 0810 CONSELHO MUNICIPAL DE DEFESA DOS DIREITOS DA CRIANÇA E DO ADOLESCENTE	0,00	0,00	80.000,00	80.000,00
08.243.0810.2089.0000	Gestão Administrativa do FUMDICA	0,00	0,00	80.000,00	80.000,00
08	244 Assistência Comunitária	0,00	512.500,00	692.000,00	1.204.500,00
08	244 0415 FORTALECIMENTO DO DESENVOLVIMENTO MUNICIPAL	0,00	400.000,00	0,00	400.000,00
08.244.0415.1037.0000	Aquisição de Veículos, Móveis e Equipamentos para a Coordenadoria da Mulher	0,00	400.000,00	0,00	400.000,00
08	244 0802 FORTALECIMENTO DA REDE DE PROTEÇÃO SOCIAL ESPECIAL	0,00	0,00	91.000,00	91.000,00
08.244.0802.2073.0000	Gestão de Pessoal do CREAS - PAEFI	0,00	0,00	60.000,00	60.000,00
08.244.0802.2074.0000	Manutenção das Atividades Gerais do CREAS - PAEFI	0,00	0,00	31.000,00	31.000,00
08	244 0803 GESTÃO DESCENTRALIZADA DO SISTEMA ÚNICO DE ASSISTÊNCIA SOCIAL	0,00	0,00	103.000,00	103.000,00
08.244.0803.2075.0000	Manutenção das Atividades do Programa IGD - SUAS	0,00	0,00	6.000,00	6.000,00
08.244.0803.2076.0000	Gestão de Pessoal do Programa Auxílio Brasil	0,00	0,00	59.000,00	59.000,00
08.244.0803.2077.0000	Manutenção das Atividades Gerais do Auxílio Brasil	0,00	0,00	38.000,00	38.000,00
08	244 0805 FORTALECIMENTO DA REDE DE PROTEÇÃO SOCIAL BÁSICA	0,00	10.000,00	251.000,00	261.000,00
08.244.0805.1040.0000	Aquisição de Veículos, Móveis e Equipamentos para o CRAS	0,00	10.000,00	0,00	10.000,00
08.244.0805.2078.0000	Serviços de Convivência e Fortalecimento de Vínculo - (IDOSOS)	0,00	0,00	5.000,00	5.000,00
08.244.0805.2079.0000	Gestão de Pessoal do CRAS	0,00	0,00	39.500,00	39.500,00
08.244.0805.2080.0000	Manutenção das Atividades Gerais do CRAS	0,00	0,00	30.000,00	30.000,00
08.244.0805.2081.0000	Gestão de Pessoal do SCFV	0,00	0,00	73.000,00	73.000,00
08.244.0805.2082.0000	Manutenção das Atividades Gerais do SCFV	0,00	0,00	91.000,00	91.000,00
08.244.0805.2083.0000	Manutenção do CRAS/ ESTADO	0,00	0,00	12.500,00	12.500,00
08	244 0806 ASSISTÊNCIA EMERGENCIAL ÀS VÍTIMAS DE CALAMIDADES	0,00	0,00	30.000,00	30.000,00
08.244.0806.2084.0000	Assistência à População Vítima por Acidente Siniestros, Enchentes, Secas e Outras Situações Emergenciais e Calamitosas	0,00	0,00	30.000,00	30.000,00

**PREFEITURA MUNIC. DE BELÉM DE MARIA**

Rua Cel Manoel Carício - CNPJ.10.184.703/0001-70

Orçamento Programa - Exercício de 2023

Anexo 07

Página 4

**PROGRAMA DE TRABALHO DO GOVERNO  
DEMONSTRATIVO DE FUNÇÕES, SUBFUNÇÕES E PROGRAMAS  
POR PROJETOS, ATIVIDADES E OPERAÇÕES ESPECIAIS  
(Inc. II, § 2º, Art. 2º)**

Código	Especificação	Operação Especial	Projetos	Atividades	Total
<b>08</b>	<b>Assistência Social</b>	<b>0,00</b>	<b>542.500,00</b>	<b>1.564.500,00</b>	<b>2.107.000,00</b>
08 244	Assistência Comunitária	0,00	512.500,00	692.000,00	1.204.500,00
08 244 0811	<b>BENEFÍCIOS EVENTUAIS</b>	<b>0,00</b>	<b>0,00</b>	<b>98.000,00</b>	<b>98.000,00</b>
08.244.0811.2085.0000	Distribuição gratuita de cestas básicas, conforme Lei Municipal nº 714/2015	0,00	0,00	55.000,00	55.000,00
08.244.0811.2086.0000	Distribuição gratuita de materiais, bens e/ou serviços, conforme Lei Municipal nº 714/2015	0,00	0,00	8.000,00	8.000,00
08.244.0811.2087.0000	Aquisição de urnas funerárias, incluindo traslado	0,00	0,00	20.000,00	20.000,00
08.244.0811.2088.0000	Aluguel social à pessoas carentes	0,00	0,00	15.000,00	15.000,00
08 244 0812	<b>GESTÃO DO FUNDO ESTADUAL DE ASSISTÊNCIA SOCIAL - FEAS</b>	<b>0,00</b>	<b>95.000,00</b>	<b>95.000,00</b>	<b>190.000,00</b>
08.244.0812.1111.0000	Aquisição de Equipamentos para o Desenvolvimento da Política de Assist. Social	0,00	95.000,00	0,00	95.000,00
08.244.0812.2314.0000	Manutenção das Ações da Política de Assistência Social	0,00	0,00	95.000,00	95.000,00
08 244 1715	<b>Manutenção e Remuneração da Cozinha Comunitária</b>	<b>0,00</b>	<b>7.500,00</b>	<b>24.000,00</b>	<b>31.500,00</b>
08.244.1715.1114.0000	Aquisição de Equipamentos da Cozinha Comunitária	0,00	7.500,00	0,00	7.500,00
08.244.1715.2332.0000	Manutenção e Remuneração da Cozinha Comunitária	0,00	0,00	24.000,00	24.000,00
<b>09</b>	<b>Previdência Social</b>	<b>0,00</b>	<b>0,00</b>	<b>122.000,00</b>	<b>122.000,00</b>
09 274	Previdência Especial	0,00	0,00	122.000,00	122.000,00
09 274 0401	<b>GESTÃO ADMINISTRATIVA MUNICIPAL</b>	<b>0,00</b>	<b>0,00</b>	<b>122.000,00</b>	<b>122.000,00</b>
09.274.0401.2040.0000	Gestão Administrativa dos Inativos e Pensionistas	0,00	0,00	122.000,00	122.000,00
<b>10</b>	<b>Saúde</b>	<b>0,00</b>	<b>360.000,00</b>	<b>10.243.745,50</b>	<b>10.623.745,50</b>
10 122	Administração Geral	0,00	22.000,00	2.717.000,00	2.739.000,00
10 122 0401	<b>GESTÃO ADMINISTRATIVA MUNICIPAL</b>	<b>0,00</b>	<b>0,00</b>	<b>7.000,00</b>	<b>7.000,00</b>
10.122.0401.2036.0000	Gestão Administrativa de Pessoal da Secretaria de Saúde	0,00	0,00	3.000,00	3.000,00
10.122.0401.2037.0000	Manutenção das Atividades Gerais da Secretaria de Saúde	0,00	0,00	4.000,00	4.000,00
10 122 0402	<b>REEQUIPAMENTO DO MUNICÍPIO</b>	<b>0,00</b>	<b>2.000,00</b>	<b>0,00</b>	<b>2.000,00</b>
10.122.0402.1006.0000	Aquisição de móveis e equipamentos diversos	0,00	2.000,00	0,00	2.000,00
10 122 1001	<b>GESTÃO ADMINISTRATIVA DO FUNDO MUNICIPAL DE SAÚDE</b>	<b>0,00</b>	<b>0,00</b>	<b>2.710.000,00</b>	<b>2.710.000,00</b>
10.122.1001.2092.0000	Gestão Administrativa de Pessoal do Fundo Municipal de Saúde	0,00	0,00	853.000,00	853.000,00
10.122.1001.2093.0000	Manutenção das Atividades Gerais do Fundo Municipal de Saúde	0,00	0,00	1.832.000,00	1.832.000,00
10.122.1001.2094.0000	Aquis. de órteses, próteses, cadeiras de rodas, muletas, óculos, medic. pag. de exames médicos, e Outros	0,00	0,00	25.000,00	25.000,00
10 122 1002	<b>REEQUIPAMENTO DO FUNDO MUNICIPAL DE SAÚDE</b>	<b>0,00</b>	<b>20.000,00</b>	<b>0,00</b>	<b>20.000,00</b>
10.122.1002.1109.0000	Aquisição de Equipamentos, Móveis e Utensílios diversos para o Fundo Mun. de Saúde	0,00	20.000,00	0,00	20.000,00
10 301	Atenção Básica	0,00	243.000,00	4.351.000,00	4.594.000,00
10 301 1002	<b>REEQUIPAMENTO DO FUNDO MUNICIPAL DE SAÚDE</b>	<b>0,00</b>	<b>76.000,00</b>	<b>0,00</b>	<b>76.000,00</b>
10.301.1002.1041.0000	Aquisição de Veículos, Equipamentos, Móveis e Utensílios Diversos para Atenção Básica	0,00	76.000,00	0,00	76.000,00
10 301 1003	<b>PROGRAMA SAÚDE DA FAMÍLIA</b>	<b>0,00</b>	<b>0,00</b>	<b>1.521.000,00</b>	<b>1.521.000,00</b>
10.301.1003.2095.0000	Gestão Administrativa de Pessoal do Programa Saúde da Família - PSF	0,00	0,00	550.000,00	550.000,00
10.301.1003.2096.0000	Manutenção das Ações do Programa Saúde da Família - PSF	0,00	0,00	966.000,00	966.000,00

**PREFEITURA MUNIC. DE BELÉM DE MARIA**

Rua Cel Manoel Carício - CNPJ:10.184.703/0001-70

Orçamento Programa - Exercício de 2023

Anexo 07

Página 5

**PROGRAMA DE TRABALHO DO GOVERNO  
DEMONSTRATIVO DE FUNÇÕES, SUBFUNÇÕES E PROGRAMAS  
POR PROJETOS, ATIVIDADES E OPERAÇÕES ESPECIAIS  
(Inc. II, § 2º, Art. 2º)**

Código	Especificação	Operação Especial	Projetos	Atividades	Total	
10	<b>Saúde</b>	0,00	380.000,00	10.243.745,50	10.623.745,50	
10	301	<b>Atenção Básica</b>	0,00	4.351.000,00	4.594.000,00	
10	301	1004	<b>NUCLEO DE APOIO À SAÚDE DA FAMÍLIA - NASF</b>	358.000,00	358.000,00	
10.301.1004.2097.0000	Gestão de Pessoal do Núcleo de Apoio à Saúde da Família - NASF	0,00	0,00	154.000,00	154.000,00	
10.301.1004.2098.0000	Manutenção das Atividades Gerais do NASF	0,00	0,00	204.000,00	204.000,00	
10	301	1005	<b>PROGRAMA DE AGENTES COMUNITÁRIOS DE SAÚDE - PACS</b>	1.023.000,00	1.023.000,00	
10.301.1005.2099.0000	Gestão de Pessoal do Programa de Agentes Comunitários de Saúde - PACS	0,00	0,00	910.000,00	910.000,00	
10.301.1005.2100.0000	Manutenção das Ações do Programa de Agentes Comunitários de Saúde - PACS	0,00	0,00	113.000,00	113.000,00	
10	301	1006	<b>SAÚDE BUCAL</b>	1.309.000,00	1.309.000,00	
10.301.1006.2101.0000	Gestão Administrativa de Pessoal do Programa Saúde Bucal - SB	0,00	0,00	135.000,00	135.000,00	
10.301.1006.2102.0000	Manutenção das Ações do Programa Saúde Bucal - SB	0,00	0,00	1.174.000,00	1.174.000,00	
10	301	1013	<b>PROGRAMA SAÚDE NA ESCOLA</b>	140.000,00	140.000,00	
10.301.1013.2103.0000	Manutenção das atividades desenvolvidas pelo o Programa Saúde na Escola	0,00	0,00	140.000,00	140.000,00	
10	301	1014	<b>AMPLIAÇÃO DE UNIDADES DE SAÚDE</b>	0,00	167.000,00	167.000,00
10.301.1014.1043.0000	Const., reforma, ampliação e Manut. de Unidades Básicas de Saúde - UBS	0,00	95.000,00	0,00	95.000,00	
10.301.1014.1044.0000	Reforma, Ampliação e Manutenção da Unidade Mista	0,00	72.000,00	0,00	72.000,00	
10	302	<b>Assistência Hospitalar e Ambulatorial</b>	0,00	1.955.745,50	2.080.745,50	
10	302	1008	<b>SAMU</b>	545.745,50	545.745,50	
10.302.1008.2104.0000	Gestão Administrativa de Pessoal do Samu	0,00	0,00	40.000,00	40.000,00	
10.302.1008.2105.0000	Manutenção das Atividades do SAMU	0,00	0,00	505.745,50	505.745,50	
10	302	1011	<b>TETO MUNICIPAL DA MÉDIA E ALTA COMPLEXIDADE AMBULATORIAL E HOSPITALAR</b>	1.374.000,00	1.489.000,00	
10.302.1011.1053.0000	Aquisição de Veículos, Equip., Móveis e Utensílios Diversos para Média e Alta Complexidade Ambulatorial e Hospitalar	0,00	115.000,00	0,00	115.000,00	
10.302.1011.2106.0000	Gestão Administrativa de Pessoal dos Serviços Hospitalares e Ambulatoriais	0,00	0,00	128.000,00	128.000,00	
10.302.1011.2107.0000	Manutenção dos Serviços Hospitalares e Ambulatoriais	0,00	0,00	1.246.000,00	1.246.000,00	
10	302	1012	<b>TRATAMENTO FORA DO DOMICÍLIO - TFD</b>	46.000,00	46.000,00	
10.302.1012.2108.0000	Tratamento fora do domicílio - TFD	0,00	0,00	46.000,00	46.000,00	
10	303	<b>Suporte Profilático e Terapêutico</b>	0,00	643.000,00	643.000,00	
10	303	1007	<b>FARMÁCIA BÁSICA E ASSISTÊNCIA FARMACÊUTICA</b>	643.000,00	643.000,00	
10.303.1007.2109.0000	Fornecimento de Medicamentos - Farmácia Básica	0,00	0,00	643.000,00	643.000,00	
10	304	<b>Vigilância Sanitária</b>	0,00	238.000,00	238.000,00	
10	304	1009	<b>VIGILÂNCIA SANITÁRIA</b>	238.000,00	238.000,00	
10.304.1009.2110.0000	Gestão Administrativa de Pessoal da Vigilância Sanitária	0,00	0,00	195.000,00	195.000,00	
10.304.1009.2111.0000	Manutenção das Ações da Vigilância Sanitária	0,00	0,00	43.000,00	43.000,00	
10	305	<b>Vigilância Epidemiológica</b>	0,00	329.000,00	329.000,00	
10	305	1010	<b>VIGILÂNCIA EPIDEMIOLÓGICA</b>	329.000,00	329.000,00	
10.305.1010.2112.0000	Gestão de Pessoal da Vigilância em Saúde	0,00	0,00	314.000,00	314.000,00	
10.305.1010.2113.0000	Manutenção das Ações de Vigilância em Saúde	0,00	0,00	15.000,00	15.000,00	



**PREFEITURA MUNIC. DE BELÉM DE MARIA**

Rua Cel Manoel Carilco - CNPJ: 10.184.703/0001-70

Orçamento Programa - Exercício de 2023

Anexo 07

Página 6

**PROGRAMA DE TRABALHO DO GOVERNO  
DEMONSTRATIVO DE FUNÇÕES, SUBFUNÇÕES E PROGRAMAS  
POR PROJETOS, ATIVIDADES E OPERAÇÕES ESPECIAIS  
(Inc. II, § 2º, Art. 2º)**

Código	Especificação	Operação Especial	Projetos	Atividades	Total
12	Educação	0,00	503.500,00	14.954.742,50	15.558.242,50
12	122 Administração Geral	0,00	10.000,00	895.547,01	895.547,01
12	122 1202 REEQUIPAMENTO DO ENSINO	0,00	10.000,00	0,00	10.000,00
12.122.1202.1051.0000	Aquisição de Móveis e Equipamentos Diversos	0,00	10.000,00	0,00	10.000,00
12	122 1204 GESTÃO ADMINISTRATIVA DA EDUCAÇÃO	0,00	0,00	886.547,01	886.547,01
12.122.1204.2021.0000	Gestão Administrativa de Pessoal da Secretaria de Educação	0,00	0,00	649.700,00	649.700,00
12.122.1204.2022.0000	Manutenção das Atividades da Secretaria de Educação	0,00	0,00	238.847,01	238.847,01
12	306 Alimentação e Nutrição	0,00	0,00	1.515.152,99	1.515.152,99
12	306 1205 PROGRAMA NACIONAL DE ALIMENTAÇÃO ESCOLAR	0,00	0,00	1.515.152,99	1.515.152,99
12.306.1205.2023.0000	Manutenção do PNAE - Alimentação Escolar	0,00	0,00	650.000,00	650.000,00
12.306.1205.2323.0000	Manutenção do Programa Alimentação Escolar (Próprio)	0,00	0,00	865.152,99	865.152,99
12	361 Ensino Fundamental	0,00	439.500,00	11.229.542,50	11.669.042,50
12	361 1201 FUNDEB	0,00	174.000,00	8.223.500,00	8.397.500,00
12.361.1201.1124.0000	Complementação VAAT - Construção e Requalificação das Unidades de Ensino	0,00	174.000,00	0,00	174.000,00
12.361.1201.2061.0000	Gestão Administrativa de Pessoal do Fundeb 70%	0,00	0,00	5.629.500,00	5.629.500,00
12.361.1201.2062.0000	Gestão Administrativa de Pessoal do Fundeb 30%	0,00	0,00	671.000,00	671.000,00
12.361.1201.2063.0000	Manutenção das Atividades Gerais do Ensino Fundamental - Fundeb	0,00	0,00	1.145.000,00	1.145.000,00
12.361.1201.2324.0000	Complementação VAAT - Gestão Administrativa do FUNDEB - Ensino Fundamental	0,00	0,00	238.000,00	238.000,00
12.361.1201.2325.0000	Complementação VAAF - Gestão Administrativa do FUNDEB - Ensino Fundamental	0,00	0,00	389.000,00	389.000,00
12.361.1201.2326.0000	Complementação VAAF - Manutenção do FUNDEB - Ensino Fundamental	0,00	0,00	150.000,00	150.000,00
12.361.1201.2328.0000	Complementação VAAR - Manutenção do Ensino	0,00	0,00	1.000,00	1.000,00
12	361 1202 REEQUIPAMENTO DO ENSINO	0,00	35.000,00	0,00	35.000,00
12.361.1202.1036.0000	Aquisição de Veículos, móveis e equipamentos diversos	0,00	10.000,00	0,00	10.000,00
12.361.1202.1051.0000	Aquisição de Móveis e Equipamentos Diversos	0,00	25.000,00	0,00	25.000,00
12	361 1203 EXPANSÃO DA REDE FÍSICA DO ENSINO FUNDAMENTAL	0,00	70.000,00	40.000,00	110.000,00
12.361.1203.1012.0000	Construção, Ampliação e/ou Reforma de Unidades Escolares e Quadras	0,00	50.000,00	0,00	50.000,00
12.361.1203.1121.0000	Reforma da Escola Adauto/Ena	0,00	20.000,00	0,00	20.000,00
12.361.1203.2322.0000	Manutenção da Escola Adauto/Ena	0,00	0,00	40.000,00	40.000,00
12	361 1204 GESTÃO ADMINISTRATIVA DA EDUCAÇÃO	0,00	60.000,00	751.000,00	811.000,00
12.361.1204.1036.0000	Aquisição de Veículos, móveis e equipamentos diversos	0,00	60.000,00	0,00	60.000,00
12.361.1204.2021.0000	Gestão Administrativa de Pessoal da Secretaria de Educação	0,00	0,00	750.000,00	750.000,00
12.361.1204.2022.0000	Manutenção das Atividades da Secretaria de Educação	0,00	0,00	1.000,00	1.000,00
12	361 1206 TRANSPORTE ESCOLAR GRATUITO	0,00	0,00	400.000,00	400.000,00
12.361.1206.2310.0000	Manutenção do PETE - Programa Estadual de Transporte Escolar (TRAN)	0,00	0,00	238.000,00	238.000,00
12.361.1206.2334.0000	Manutenção do PNATE (Próprio)	0,00	0,00	162.000,00	162.000,00
12	361 1208 TREINAMENTO E CAPACITAÇÃO DE FUNCIONÁRIOS	0,00	0,00	35.000,00	35.000,00
12.361.1208.2064.0000	Capacitação dos Servidores públicos	0,00	0,00	35.000,00	35.000,00
12	361 1209 PROGRAMA DINHEIRO DIRETO NA ESCOLA - PDDE	0,00	500,00	2.500,00	3.000,00
12.361.1209.1051.0000	Aquisição de Móveis e Equipamentos Diversos	0,00	500,00	0,00	500,00
12.361.1209.2030.0000	Manutenção do Programa Dinheiro Direto na Escola - PDDE	0,00	0,00	2.500,00	2.500,00
12	361 1210 OLÍMPIADAS ESCOLARES	0,00	0,00	33.000,00	33.000,00
12.361.1210.2031.0000	Implantação e Manutenção das Olimpíadas Escolares	0,00	0,00	33.000,00	33.000,00

**PREFEITURA MUNIC. DE BELÉM DE MARIA**

Rua Cel Manoel Carcio - CNPJ:10.184.703/0001-70

Orçamento Programa - Exercício de 2023

Anexo 07

Página 7

**PROGRAMA DE TRABALHO DO GOVERNO  
DEMONSTRATIVO DE FUNÇÕES, SUBFUNÇÕES E PROGRAMAS  
POR PROJETOS, ATIVIDADES E OPERAÇÕES ESPECIAIS**

(Inc. II, § 2º, Art. 2º)

Código	Especificação	Operação Especial	Projetos	Atividades	Total
<b>12</b>	<b>Educação</b>	<b>0,00</b>	<b>603.500,00</b>	<b>14.954.742,50</b>	<b>15.558.242,50</b>
12	361 Ensino Fundamental	0,00	439.500,00	11.226.542,50	11.666.042,50
12	361 1716 Manutenção das Atividades Gerais do Ensino Fundamental	0,00	0,00	758.000,00	758.000,00
12.361.1716.2337.0000	Manutenção das Atividades Gerais de Ensino Fundamental	0,00	0,00	758.000,00	758.000,00
12	361 1719 Construção, Ampliação e/ou Reforma da Educação Infantil	0,00	100.000,00	10.000,00	110.000,00
12.361.1719.1131.0000	Construção, Ampliação e/ou Reforma da Educação Infantil	0,00	100.000,00	0,00	100.000,00
12.361.1719.2335.0000	Manutenção e Remuneração da Atividade Infantil (Creche)	0,00	0,00	10.000,00	10.000,00
12	361 1720 Manutenção da Atividade Infantil (Creche)	0,00	0,00	186.000,00	186.000,00
12.361.1720.2335.0000	Manutenção e Remuneração da Atividade Infantil (Creche)	0,00	0,00	186.000,00	186.000,00
12	361 1721 Manutenção da Atividade Infantil (Pré-Escola)	0,00	0,00	655.542,50	655.542,50
12.361.1721.2335.0000	Manutenção e Remuneração da Atividade Infantil (Pré-Escola)	0,00	0,00	655.542,50	655.542,50
12	361 1722 Programa Nacional de Apoio ao Transporte do Escolar (PNATE)	0,00	0,00	135.000,00	135.000,00
12.361.1722.2027.0000	Manutenção do PNATE	0,00	0,00	135.000,00	135.000,00
12	365 Educação Infantil	0,00	154.000,00	771.500,00	925.500,00
12	365 1201 FUNDEB	0,00	3.000,00	771.500,00	774.500,00
12.365.1201.1130.0000	Complementação VAAT - Construção e Requalificação das Unidades de Ensino Infantil	0,00	3.000,00	0,00	3.000,00
12.365.1201.2065.0000	Manutenção da Educação Infantil (Creches)	0,00	0,00	127.500,00	127.500,00
12.365.1201.2330.0000	Complementação VAAT - Manutenção de Ensino Infantil (Creches)	0,00	0,00	525.000,00	525.000,00
12.365.1201.2331.0000	Complementação VAAT - Manutenção do Ensino Infantil (Pré-Escola)	0,00	0,00	63.000,00	63.000,00
12.365.1201.2333.0000	Manutenção da Educação Infantil (Pré-Escola)	0,00	0,00	56.000,00	56.000,00
12	365 1211 EXPANSÃO DA REDE FÍSICA DO ENSINO INFANTIL	0,00	151.000,00	0,00	151.000,00
12.365.1211.1052.0000	Construção, Ampliação e/ou Reforma de Creches	0,00	151.000,00	0,00	151.000,00
12	366 Educação de Jovens e Adultos	0,00	0,00	552.000,00	552.000,00
12	366 1207 EJA - EDUCAÇÃO JOVENS E ADULTOS	0,00	0,00	552.000,00	552.000,00
12.366.1207.2065.0000	Gestão Administrativa de Pessoal do EJA - Educação Jovens e Adultos	0,00	0,00	60.000,00	60.000,00
12.366.1207.2067.0000	Manutenção do EJA - Educação Jovens e Adultos	0,00	0,00	492.000,00	492.000,00
<b>13</b>	<b>Cultura</b>	<b>0,00</b>	<b>30.000,00</b>	<b>1.698.500,00</b>	<b>1.728.500,00</b>
13	122 Administração Geral	0,00	5.000,00	222.500,00	227.500,00
13	122 0401 GESTÃO ADMINISTRATIVA MUNICIPAL	0,00	0,00	222.500,00	222.500,00
13.122.0401.2032.0000	Gestão Administrativa de Pessoal da Secretaria de Esportes, Cultura, Turismo e Juventude	0,00	0,00	175.500,00	175.500,00
13.122.0401.2033.0000	Manutenção das Atividades Gerais da Secretaria de Esportes, Cultura, Turismo e Juventude	0,00	0,00	47.000,00	47.000,00
13	122 0402 REEQUIPAMENTO DO MUNICÍPIO	0,00	5.000,00	0,00	5.000,00
13.122.0402.1007.0000	Aquisição de móveis e equipamentos diversos	0,00	5.000,00	0,00	5.000,00
13	392 Difusão Cultural	0,00	25.000,00	1.476.000,00	1.501.000,00
13	392 1301 PROMOÇÃO DE EVENTOS CÍVICOS, FOLCLÓRICOS E CULTURAIS	0,00	0,00	1.470.000,00	1.470.000,00
13.392.1301.2034.0000	Promoção de Eventos Cívicos, Folclóricos e Culturais	0,00	0,00	1.470.000,00	1.470.000,00

**PREFEITURA MUNIC. DE BELÉM DE MARIA**

Rua Cel Manoel Carício - CNPJ:10.184.703/0001-70

Orçamento Programa - Exercício de 2023

Anexo 07

Página 8

**PROGRAMA DE TRABALHO DO GOVERNO  
DEMONSTRATIVO DE FUNÇÕES, SUBFUNÇÕES E PROGRAMAS  
POR PROJETOS, ATIVIDADES E OPERAÇÕES ESPECIAIS  
(Inc. II, § 2º, Art. 2º)**

Código	Especificação	Operação Especial	Projetos	Atividades	Total
<b>13</b>	<b>Cultura</b>	<b>0,00</b>	<b>30.000,00</b>	<b>1.698.500,00</b>	<b>1.728.500,00</b>
13 392	Difusão Cultural	0,00	25.000,00	1.476.000,00	1.501.000,00
13 392 1303	INFRAESTRUTURA: CULTURA	0,00	25.000,00	0,00	25.000,00
13.392.1303.1013.0000	Ampliação e Reforma de Centros Culturais	0,00	10.000,00	0,00	10.000,00
13.392.1303.1014.0000	Ampliação e Reforma do Pátio de Eventos	0,00	15.000,00	0,00	15.000,00
13 392 1304	CULTURA	0,00	0,00	6.000,00	6.000,00
13.392.1304.2035.0000	Manutenção da Biblioteca Pública	0,00	0,00	6.000,00	6.000,00
<b>15</b>	<b>Urbanismo</b>	<b>0,00</b>	<b>2.887.000,00</b>	<b>30.000,00</b>	<b>3.027.000,00</b>
15 122	Administração Geral	0,00	32.000,00	0,00	32.000,00
15 122 0402	REEQUIPAMENTO DO MUNICÍPIO	0,00	32.000,00	0,00	32.000,00
15.122.0402.1015.0000	Aquisição de Veículos, Móveis e Equipamentos	0,00	2.000,00	0,00	2.000,00
15.122.0402.1016.0000	Aquisição de Veículos, móveis e equipamentos diversos	0,00	30.000,00	0,00	30.000,00
15 451	Infra-Estrutura Urbana	0,00	2.965.000,00	30.000,00	2.995.000,00
15 451 0401	GESTÃO ADMINISTRATIVA MUNICIPAL	0,00	2.415.000,00	0,00	2.415.000,00
15.451.0401.1017.0000	Reforma, Ampliação e Manutenção de Prédios Públicos	0,00	2.415.000,00	0,00	2.415.000,00
15 451 0408	INFRAESTRUTURA URBANA: CEMITÉRIOS	0,00	0,00	26.000,00	26.000,00
15.451.0408.2048.0000	Manutenção de Cemitérios	0,00	0,00	26.000,00	26.000,00
15 451 0407	INFRAESTRUTURA URBANA: PRAÇAS, PARQUES E JARDINS	0,00	33.000,00	3.000,00	36.000,00
15.451.0407.1021.0000	Construção e Reforma de Praças, Parques e Jardins	0,00	18.000,00	0,00	18.000,00
15.451.0407.1113.0000	Construção de Pátio da Cidade	0,00	15.000,00	0,00	15.000,00
15.451.0407.2049.0000	Manutenção de Praças, Parques e Jardins	0,00	0,00	3.000,00	3.000,00
15 451 0408	INFRAESTRUTURA URBANA: PAVIMENTAÇÃO ASFÁLTICA, CALÇAMENTO E MEIO-FIO	0,00	62.000,00	0,00	62.000,00
15.451.0408.1018.0000	Construção, Reforma e Reposição de Calçamento e Meio-Fio e Pavimentação Asfáltica	0,00	62.000,00	0,00	62.000,00
15 451 0414	ACADEMIA DA CIDADE	0,00	0,00	1.000,00	1.000,00
15.451.0414.2050.0000	Manutenção da Academia da cidade	0,00	0,00	1.000,00	1.000,00
15 451 0415	FORTEALECIMENTO DO DESENVOLVIMENTO MUNICIPAL	0,00	450.000,00	0,00	450.000,00
15.451.0415.1038.0000	Execução de Obras vinculadas ao Programa de Desenvolvimento Municipal - FEM	0,00	450.000,00	0,00	450.000,00
15 451 0416	MUROS DE CONTENÇÃO	0,00	5.000,00	0,00	5.000,00
15.451.0416.1020.0000	Construção de muros de contenção em áreas sujeitas a desastres naturais	0,00	5.000,00	0,00	5.000,00
<b>17</b>	<b>Saneamento</b>	<b>0,00</b>	<b>9.000,00</b>	<b>3.000,00</b>	<b>12.000,00</b>
17 512	Saneamento Básico Urbano	0,00	9.000,00	3.000,00	12.000,00
17 512 0404	SANEAMENTO BÁSICO	0,00	9.000,00	3.000,00	12.000,00
17.512.0404.1022.0000	Construção, Reforma e Ampliação do Sistema de Saneamento Básico	0,00	2.000,00	0,00	2.000,00
17.512.0404.1023.0000	Construção e Ampliação do Sistema de Drenagem	0,00	7.000,00	0,00	7.000,00
17.512.0404.2051.0000	Manutenção do Saneamento Básico	0,00	0,00	3.000,00	3.000,00

**PREFEITURA MUNIC. DE BELÉM DE MARIA**

Rua Cel Manoel Cericio - CNPJ:10.184.703/0001-70

Orçamento Programa - Exercício de 2023

Anexo 07

Página 9

**PROGRAMA DE TRABALHO DO GOVERNO  
DEMONSTRATIVO DE FUNÇÕES, SUBFUNÇÕES E PROGRAMAS  
POR PROJETOS, ATIVIDADES E OPERAÇÕES ESPECIAIS**

(Inc. II, § 2º, Art. 2º)

Código	Especificação	Operação Especial	Projetos	Atividades	Total
<b>18</b>	<b>Gestão Ambiental</b>	<b>0,00</b>	<b>10.000,00</b>	<b>159.000,00</b>	<b>169.000,00</b>
18 541	Preservação e Conservação Ambiental	0,00	0,00	114.000,00	114.000,00
18 541 0403	CONSORCIOS COM MUNICÍPIOS E OUTROS ENTES FEDERADOS	0,00	0,00	100.000,00	100.000,00
18.541.0403.2052.0000	Coleta de Resíduos Sólidos para Aterro Sanitário, através de Consórcio Público	0,00	0,00	100.000,00	100.000,00
18 541 1702	FUNDO MUNICIPAL DE MEIO AMBIENTE - FMMA	0,00	0,00	14.000,00	14.000,00
18.541.1702.2118.0000	Manutenção do Fundo Municipal do Meio Ambiente - FMMA	0,00	0,00	14.000,00	14.000,00
18 542	Controle Ambiental	0,00	0,00	45.000,00	45.000,00
18 542 0403	CONSORCIOS COM MUNICÍPIOS E OUTROS ENTES FEDERADOS	0,00	0,00	45.000,00	45.000,00
18.542.0403.2115.0000	Coleta de Resíduos Sólidos para o Aterro Sanitário	0,00	0,00	45.000,00	45.000,00
18 544	Recursos Hídricos	0,00	10.000,00	0,00	10.000,00
18 544 1701	RECURSOS HÍDRICOS: ABASTECIMENTO D'ÁGUA	0,00	10.000,00	0,00	10.000,00
18.544.1701.1024.0000	Ampliação do Sistema de Abastecimento de Água	0,00	2.000,00	0,00	2.000,00
18.544.1701.1025.0000	Construção de Micro Barragens	0,00	2.000,00	0,00	2.000,00
18.544.1701.1026.0000	Construção de Poços Artesianos	0,00	4.000,00	0,00	4.000,00
18.544.1701.1027.0000	Construção de abrigos/tanques das nascentes	0,00	2.000,00	0,00	2.000,00
<b>20</b>	<b>Agricultura</b>	<b>0,00</b>	<b>14.000,00</b>	<b>248.000,00</b>	<b>262.000,00</b>
20 122	Administração Geral	0,00	0,00	219.000,00	219.000,00
20 122 0401	GESTÃO ADMINISTRATIVA MUNICIPAL	0,00	0,00	219.000,00	219.000,00
20.122.0401.2055.0000	Gestão de Pessoal da Secretaria de Agricultura, Meio Ambiente e Desenvolvimento Rural	0,00	0,00	159.000,00	159.000,00
20.122.0401.2056.0000	Manutenção das Atividades da Secretaria de Agricultura, Meio Ambiente e Desenvolvimento Rural	0,00	0,00	60.000,00	60.000,00
20 605	Abastecimento	0,00	0,00	16.000,00	16.000,00
20 605 0411	PROMOÇÃO DO ABASTECIMENTO AGRÍCOLA	0,00	0,00	16.000,00	16.000,00
20.605.0411.2057.0000	Manutenção de Mercados, Açougues e Matadouros	0,00	0,00	16.000,00	16.000,00
20 608	Promoção da Produção Agropecuária	0,00	14.000,00	13.000,00	27.000,00
20 608 0402	REEQUIPAMENTO DO MUNICÍPIO	0,00	10.000,00	0,00	10.000,00
20.608.0402.1034.0000	Aquisição de Tratores, colheitadeiras e equipamentos diversos	0,00	10.000,00	0,00	10.000,00
20 608 0411	PROMOÇÃO DO ABASTECIMENTO AGRÍCOLA	0,00	4.000,00	0,00	4.000,00
20.608.0411.1028.0000	Reforma e Ampliação de Açougues, Matadouros e Mercados	0,00	4.000,00	0,00	4.000,00
20 608 0412	DESENVOLVIMENTO AGRÁRIO	0,00	0,00	13.000,00	13.000,00
20.608.0412.2058.0000	Preparação de solo e aração de terras para plantio	0,00	0,00	13.000,00	13.000,00
<b>25</b>	<b>Energia</b>	<b>0,00</b>	<b>32.000,00</b>	<b>168.000,00</b>	<b>200.000,00</b>
25 752	Energia Elétrica	0,00	32.000,00	168.000,00	200.000,00

**PREFEITURA MUNIC. DE BELÉM DE MARIA**

Rua Cel Manoel Cancio - CNPJ:10.184.703/0001-70

Orçamento Programa - Exercício de 2023

Anexo 07

Página 10

**PROGRAMA DE TRABALHO DO GOVERNO  
DEMONSTRATIVO DE FUNÇÕES, SUBFUNÇÕES E PROGRAMAS  
POR PROJETOS, ATIVIDADES E OPERAÇÕES ESPECIAIS**  
(Inc. II, § 2º, Art. 2º)

Código	Especificação	Operação Especial	Projetos	Atividades	Total
25	Energia	0,00	32.000,00	168.000,00	200.000,00
25	752 Energia Elétrica	0,00	32.000,00	168.000,00	200.000,00
25	752 0413 ILUMINAÇÃO PÚBLICA	0,00	32.000,00	168.000,00	200.000,00
25.752.0413.1029.0000	Sistema de Iluminação Pública	0,00	32.000,00	0,00	32.000,00
25.752.0413.2053.0000	Manutenção do Sistema de Iluminação Pública	0,00	0,00	168.000,00	168.000,00
26	Transporte	0,00	82.000,00	16.500,00	78.500,00
26	122 Administração Geral	0,00	5.000,00	6.500,00	11.500,00
26	122 0401 GESTÃO ADMINISTRATIVA MUNICIPAL	0,00	0,00	6.500,00	6.500,00
26.122.0401.2059.0000	Gestão de Pessoal da Secretaria de Transporte	0,00	0,00	1.500,00	1.500,00
26.122.0401.2060.0000	Manutenção das Atividades Gerais da Secretaria de Transporte	0,00	0,00	5.000,00	5.000,00
26	122 0402 REEQUIPAMENTO DO MUNICÍPIO	0,00	5.000,00	0,00	5.000,00
26.122.0402.1035.0000	Aquisição de móveis e equipamentos diversos	0,00	5.000,00	0,00	5.000,00
26	782 Transporte Rodoviário	0,00	57.000,00	10.000,00	67.000,00
26	782 0409 CONSERVAÇÃO DE RODOVIAS E PONTES	0,00	57.000,00	10.000,00	67.000,00
26.782.0409.1112.0000	Construção de Rodovias Municipais, Passagens Molhadas, Pontes e Outros	0,00	57.000,00	0,00	57.000,00
26.782.0409.2054.0000	Manutenção de Rodovias e Estradas Municipais	0,00	0,00	10.000,00	10.000,00
27	Desporto e Lazer	0,00	24.000,00	0,00	24.000,00
27	812 Desporto Comunitário	0,00	22.000,00	0,00	22.000,00
27	812 1302 ESPORTE E LAZER	0,00	22.000,00	0,00	22.000,00
27.812.1302.1031.0000	Reforma e Ampliação de Ginásios Poliesportivos	0,00	2.000,00	0,00	2.000,00
27.812.1302.1032.0000	Construção e Reforma de Campos de Futebol	0,00	20.000,00	0,00	20.000,00
27	813 Lazer	0,00	2.000,00	0,00	2.000,00
27	813 1302 ESPORTE E LAZER	0,00	2.000,00	0,00	2.000,00
27.813.1302.1033.0000	Construção de Ciclovias nas Principais Ruas da Cidade	0,00	2.000,00	0,00	2.000,00
28	Encargos Especiais	2.029.200,19	0,00	0,00	2.029.200,19
28	843 Serviço da Dívida Interna	1.913.012,00	0,00	0,00	1.913.012,00
28	843 0000 PROGRAMA NULO	1.913.012,00	0,00	0,00	1.913.012,00
28.843.0000.0001.0000	Sentenças Judiciais e Precatórios	300.000,00	0,00	0,00	300.000,00
28.843.0000.0002.0000	Amortização de Dívidas Públicas com INSS	803.012,00	0,00	0,00	803.012,00
28.843.0000.0003.0000	Amortização de Dívidas Públicas com Outros Órgãos	600.000,00	0,00	0,00	600.000,00
28.843.0000.0004.0000	Amortização de Dívidas Públicas com a CELPE	200.000,00	0,00	0,00	200.000,00
28.843.0000.0007.0000	Juros e Encargos da Dívida	10.000,00	0,00	0,00	10.000,00
28	846 Outros Encargos Especiais	116.188,19	0,00	0,00	116.188,19
28	846 0000 PROGRAMA NULO	116.188,19	0,00	0,00	116.188,19
28.846.0000.0005.0000	Indenizações e Restituições Diversas - Consórcio	116.000,00	0,00	0,00	116.000,00
28.846.0000.0006.0000	Parcelamento e Amortização da Dívida Contratual - Consórcios	188,19	0,00	0,00	188,19



**PREFEITURA MUNIC. DE BELÉM DE MARIA**

Rua Cel Manoel Caricio - CNPJ:10.184.703/0001-70

Orçamento Programa - Exercício de 2023

Anexo 07

Página 11

**PROGRAMA DE TRABALHO DO GOVERNO  
DEMONSTRATIVO DE FUNÇÕES, SUBFUNÇÕES E PROGRAMAS  
POR PROJETOS, ATIVIDADES E OPERAÇÕES ESPECIAIS**

(Inc.II, § 2º, Art.2º)

Código	Especificação	Operação Especial	Projetos	Atividades	Total
99	Reserva de Contingência	403.000,00	0,00	0,00	403.000,00
99 999	Reserva de Contingência	403.000,00	0,00	0,00	403.000,00
99 999 9999	RESERVA DE CONTINGÊNCIA	403.000,00	0,00	0,00	403.000,00
99.999.9999.9999.0000	Reserva de Contingência	403.000,00	0,00	0,00	403.000,00
<b>TOTAL</b>		<b>2.432.200,19</b>	<b>4.873.000,00</b>	<b>36.724.799,81</b>	<b>44.030.000,00</b>

**PREFEITURA MUNIC. DE BELÉM DE MARIA**

Rua Cel Manoel Carico - CNPJ:10.184.703/0001-70

Orçamento Programa - Exercício de 2023

Anexo 08

Página 1

**DESPESA POR FUNÇÃO, SUBFUNÇÃO E PROGRAMAS  
CONFORME O VÍNCULO COM OS RECURSOS**

(Inc. II, § 2º, Art. 2º)

Código	Especificação	Ordinário	Vinculado	Adm. Indireta	Total
<b>01</b>	<b>Legislativa</b>	<b>2.064.000,00</b>			<b>2.064.000,00</b>
01 031	Ação Legislativa	2.064.000,00			2.064.000,00
01 031 0101	GESTÃO ADMINISTRATIVA DO PODER LEGISLATIVO	1.738.000,00			1.738.000,00
01 031 0102	AMPLIAÇÃO DA AREA FISICA DA CÂMARA	75.000,00			75.000,00
01 031 0103	REEQUIPAMENTO DO PODER LEGISLATIVO	35.000,00			35.000,00
01 031 0104	ASSESSORAMENTO E MODERNIZAÇÃO DO PODER LEGISLATIVO	210.000,00			210.000,00
01 126	Tecnologia da Informação	5.000,00			5.000,00
01 126 0103	REEQUIPAMENTO DO PODER LEGISLATIVO	5.000,00			5.000,00
<b>04</b>	<b>Administração</b>	<b>5.569.543,42</b>	<b>1.000,00</b>	<b>55.268,39</b>	<b>5.621.811,81</b>
04 122	Administração Geral	4.745.420,42		55.268,39	4.800.688,81
04 122 0401	GESTÃO ADMINISTRATIVA MUNICIPAL	4.675.420,42		75,28	4.675.495,70
04 122 0402	REEQUIPAMENTO DO MUNICÍPIO	70.000,00			70.000,00
04 122 0417	ADMINISTRAÇÃO GERAL - COMAGSUL			55.193,11	55.193,11
04 123	Administração Financeira	669.123,00	1.000,00		670.123,00
04 123 0401	GESTÃO ADMINISTRATIVA MUNICIPAL	664.123,00	1.000,00		665.123,00
04 123 0402	REEQUIPAMENTO DO MUNICÍPIO	5.000,00			5.000,00
04 181	Policimento	5.000,00			5.000,00
04 181 0401	GESTÃO ADMINISTRATIVA MUNICIPAL	5.000,00			5.000,00
04 846	Transferências	148.000,00			148.000,00
04 846 0403	CONSÓRCIOS COM MUNICÍPIOS E OUTROS ENTES FEDERADOS	148.000,00			148.000,00
<b>08</b>	<b>Assistência Social</b>	<b>1.047.000,00</b>	<b>1.060.000,00</b>		<b>2.107.000,00</b>
08 122	Administração Geral	500.000,00			500.000,00
08 122 0401	GESTÃO ADMINISTRATIVA MUNICIPAL	248.000,00			248.000,00
08 122 0402	REEQUIPAMENTO DO MUNICÍPIO	5.000,00			5.000,00
08 122 0801	GESTÃO ADMINISTRATIVA DO FUNDO MUNICIPAL DE ASSISTÊNCIA SOCIAL	247.000,00			247.000,00
08 241	Assistência ao Idoso	11.000,00			11.000,00
08 241 0808	ASSISTÊNCIA A PESSOA IDOSA	11.000,00			11.000,00
08 243	Assistência à Criança e ao Adolescente	202.500,00	189.000,00		391.500,00
08 243 0804	BENEFÍCIO DE PRESTAÇÃO CONTINUADA - BPC	1.500,00	2.000,00		3.500,00
08 243 0807	PROGRAMA PRIMEIRA INFÂNCIA NO SUAS - CRIANÇA FELIZ	42.000,00	187.000,00		229.000,00
08 243 0809	CONSELHO TUTELAR	79.000,00			79.000,00
08 243 0810	CONSELHO MUNICIPAL DE DEFESA DOS DIREITOS DA CRIANÇA E DO ADOLESCENTE	80.000,00			80.000,00
08 244	Assistência Comunitária	333.500,00	871.000,00		1.204.500,00
08 244 0415	FORTELECIMENTO DO DESENVOLVIMENTO MUNICIPAL		400.000,00		400.000,00
08 244 0802	FORTELECIMENTO DA REDE DE PROTEÇÃO SOCIAL ESPECIAL	42.000,00	48.000,00		90.000,00
08 244 0803	GESTÃO DESCENTRALIZADA DO SISTEMA ÚNICO DE ASSISTÊNCIA SOCIAL	15.000,00	88.000,00		103.000,00
08 244 0805	FORTELECIMENTO DA REDE DE PROTEÇÃO SOCIAL BÁSICA	129.000,00	132.000,00		261.000,00
08 244 0806	ASSISTÊNCIA EMERGENCIAL ÀS VÍTIMAS DE CALAMIDADES	30.000,00			30.000,00
08 244 0811	BENEFÍCIOS EVENTUAIS	98.000,00			98.000,00
08 244 0812	GESTÃO DO FUNDO ESTADUAL DE ASSISTÊNCIA SOCIAL - FEAS	8.000,00	182.000,00		190.000,00
08 244 1715	Manutenção e Remuneração da Cozinha Comunitária	11.500,00	20.000,00		31.500,00
<b>09</b>	<b>Previdência Social</b>	<b>122.000,00</b>			<b>122.000,00</b>

**PREFEITURA MUNIC. DE BELÉM DE MARIA**

Rua Cel Manoel Caricio - CNPJ: 10.184.703/0001-70

Orçamento Programa - Exercício de 2023

Anexo 08

Página 2

**DESPESA POR FUNÇÃO, SUBFUNÇÃO E PROGRAMAS  
CONFORME O VÍNCULO COM OS RECURSOS**

(Inc. II, § 2º, Art. 2º)

Código	Especificação	Ordinário	Vinculado	Adm. Indireta	Total
09 274	Previdência Especial	122.000,00			122.000,00
09 274 0401	GESTÃO ADMINISTRATIVA MUNICIPAL	122.000,00			122.000,00
<b>10</b>	<b>Saúde</b>		<b>10.623.745,50</b>		<b>10.623.745,50</b>
10 122	Administração Geral		2.739.000,00		2.739.000,00
10 122 0401	GESTÃO ADMINISTRATIVA MUNICIPAL		7.000,00		7.000,00
10 122 0402	REEQUIPAMENTO DO MUNICÍPIO		2.000,00		2.000,00
10 122 1001	GESTÃO ADMINISTRATIVA DO FUNDO MUNICIPAL DE SAÚDE		2.710.000,00		2.710.000,00
10 122 1002	REEQUIPAMENTO DO FUNDO MUNICIPAL DE SAÚDE		20.000,00		20.000,00
10 301	Atenção Básica		4.594.000,00		4.594.000,00
10 301 1002	REEQUIPAMENTO DO FUNDO MUNICIPAL DE SAÚDE		76.000,00		76.000,00
10 301 1003	PROGRAMA SAÚDE DA FAMÍLIA		1.521.000,00		1.521.000,00
10 301 1004	NUCLEO DE APOIO À SAÚDE DA FAMÍLIA - NASF		358.000,00		358.000,00
10 301 1005	PROGRAMA DE AGENTES COMUNITÁRIOS DE SAÚDE - PACS		1.023.000,00		1.023.000,00
10 301 1006	SAÚDE BUCAL		1.309.000,00		1.309.000,00
10 301 1013	PROGRAMA SAÚDE NA ESCOLA		140.000,00		140.000,00
10 301 1014	AMPLIAÇÃO DE UNIDADES DE SAÚDE		167.000,00		167.000,00
10 302	Assistência Hospitalar e Ambulatorial		2.080.745,50		2.080.745,50
10 302 1008	SAMU		545.745,50		545.745,50
10 302 1011	TETO MUNICIPAL DA MÉDIA E ALTA COMPLEXIDADE AMBULATORIAL E HOSPITALAR		1.489.000,00		1.489.000,00
10 302 1012	TRATAMENTO FORA DO DOMICÍLIO - TFD		46.000,00		46.000,00
10 303	Suporte Profilático e Terapêutico		643.000,00		643.000,00
10 303 1007	FARMÁCIA BÁSICA E ASSISTÊNCIA FARMACÉUTICA		643.000,00		643.000,00
10 304	Vigilância Sanitária		238.000,00		238.000,00
10 304 1009	VIGILÂNCIA SANITÁRIA		238.000,00		238.000,00
10 305	Vigilância Epidemiológica		329.000,00		329.000,00
10 305 1010	VIGILÂNCIA EPIDEMIOLÓGICA		329.000,00		329.000,00
<b>12</b>	<b>Educação</b>		<b>15.558.242,50</b>		<b>15.558.242,50</b>
12 122	Administração Geral		896.547,01		896.547,01
12 122 1202	REEQUIPAMENTO DO ENSINO		10.000,00		10.000,00
12 122 1204	GESTÃO ADMINISTRATIVA DA EDUCAÇÃO		886.547,01		886.547,01
12 306	Alimentação e Nutrição		1.515.152,99		1.515.152,99
12 306 1205	PROGRAMA NACIONAL DE ALIMENTAÇÃO ESCOLAR		1.515.152,99		1,515,152,99
12 361	Ensino Fundamental		11.669.042,50		11,669,042,50
12 361 1201	FUNDEB		8.387.500,00		8,387,500,00
12 361 1202	REEQUIPAMENTO DO ENSINO		35.000,00		35,000,00
12 361 1203	EXPANSÃO DA REDE FÍSICA DO ENSINO FUNDAMENTAL		110.000,00		110,000,00
12 361 1204	GESTÃO ADMINISTRATIVA DA EDUCAÇÃO		811.000,00		811,000,00
12 361 1206	TRANSPORTE ESCOLAR GRATUITO		400.000,00		400,000,00
12 361 1208	TREINAMENTO E CAPACITAÇÃO DE FUNCIONÁRIOS		35.000,00		35,000,00
12 361 1209	PROGRAMA DINHEIRO DIRETO NA ESCOLA - PDDE		3.000,00		3,000,00
12 361 1210	OLIMPÍADAS ESCOLARES		33.000,00		33,000,00
12 361 1716	Manutenção das Atividades Gerais do Ensino Fundamental		758.000,00		758,000,00
12 361 1719	Construção, Ampliação e/ou Reforma da Educação Infantil		110.000,00		110,000,00
12 361 1720	Manutenção da Atividade Infantil (Creche)		186.000,00		186,000,00
12 361 1721	Manutenção da Atividade Infantil (Pré-Escola)		655.542,50		655,542,50
12 361 1722	Programa Nacional de Apoio ao Transporte do Escolar		135.000,00		135,000,00



**PREFEITURA MUNIC. DE BELÉM DE MARIA**

Rua Cel Manoel Carício - CNPJ:10.184.703/0001-70

Orçamento Programa - Exercício de 2023

Anexo 08

Página 3

**DESPESA POR FUNÇÃO, SUBFUNÇÃO E PROGRAMAS  
CONFORME O VÍNCULO COM OS RECURSOS**

(Inc. II, § 2º, Art. 2º)

Código	Especificação	Ordinário	Vinculado	Adm. Indireta	Total
(PNATE)					
12 365	Educação Infantil		925.500,00		925.500,00
12 365 1201	FUNDEB		774.500,00		774.500,00
12 365 1211	EXPANSÃO DA REDE FÍSICA DO ENSINO INFANTIL		151.000,00		151.000,00
12 366	Educação de Jovens e Adultos		552.000,00		552.000,00
12 366 1207	EJA - EDUCAÇÃO JOVENS E ADULTOS		552.000,00		552.000,00
<b>13</b>	<b>Cultura</b>	<b>1.713.500,00</b>	<b>15.000,00</b>		<b>1.728.500,00</b>
13 122	Administração Geral	227.500,00			227.500,00
13 122 0401	GESTÃO ADMINISTRATIVA MUNICIPAL	222.500,00			222.500,00
13 122 0402	REEQUIPAMENTO DO MUNICÍPIO	5.000,00			5.000,00
13 392	Difusão Cultural	1.486.000,00	15.000,00		1.501.000,00
13 392 1301	PROMOÇÃO DE EVENTOS CÍMICOS, FOLCLÓRICOS E CULTURAIS	1.470.000,00			1.470.000,00
13 392 1303	INFRAESTRUTURA: CULTURA	10.000,00	15.000,00		25.000,00
13 392 1304	CULTURA	6.000,00			6.000,00
<b>15</b>	<b>Urbanismo</b>	<b>2.537.000,00</b>	<b>490.000,00</b>		<b>3.027.000,00</b>
15 122	Administração Geral	32.000,00			32.000,00
15 122 0402	REEQUIPAMENTO DO MUNICÍPIO	32.000,00			32.000,00
15 451	Infra-Estrutura Urbana	2.505.000,00	490.000,00		2.995.000,00
15 451 0401	GESTÃO ADMINISTRATIVA MUNICIPAL	2.405.000,00	10.000,00		2.415.000,00
15 451 0406	INFRAESTRUTURA URBANA: CEMITÉRIOS	26.000,00			26.000,00
15 451 0407	INFRAESTRUTURA URBANA: PRAÇAS, PARQUES E JARDINS	23.000,00	13.000,00		36.000,00
15 451 0408	INFRAESTRUTURA URBANA: PAVIMENTAÇÃO ASFÁLTICA, CALÇAMENTO E MEIO-FIO	50.000,00	12.000,00		62.000,00
15 451 0414	ACADEMIA DA CIDADE	1.000,00			1.000,00
15 451 0415	FORTALECIMENTO DO DESENVOLVIMENTO MUNICIPAL		450.000,00		450.000,00
15 451 0416	MUROS DE CONTENÇÃO		5.000,00		5.000,00
<b>17</b>	<b>Saneamento</b>	<b>7.000,00</b>	<b>5.000,00</b>		<b>12.000,00</b>
17 512	Saneamento Básico Urbano	7.000,00	5.000,00		12.000,00
17 512 0404	SANEAMENTO BÁSICO	7.000,00	5.000,00		12.000,00
<b>18</b>	<b>Gestão Ambiental</b>	<b>122.000,00</b>	<b>2.000,00</b>	<b>45.000,00</b>	<b>169.000,00</b>
18 541	Preservação e Conservação Ambiental	114.000,00			114.000,00
18 541 0403	CONSÓRCIOS COM MUNICÍPIOS E OUTROS ENTES FEDERADOS	100.000,00			100.000,00
18 541 1702	FUNDO MUNICIPAL DE MEIO AMBIENTE - FMMA	14.000,00			14.000,00
18 542	Controle Ambiental			45.000,00	45.000,00
18 542 0403	CONSÓRCIOS COM MUNICÍPIOS E OUTROS ENTES FEDERADOS			45.000,00	45.000,00
18 544	Recursos Hídricos	8.000,00	2.000,00		10.000,00
18 544 1701	RECURSOS HÍDRICOS: ABASTECIMENTO D'ÁGUA	8.000,00	2.000,00		10.000,00
<b>20</b>	<b>Agricultura</b>	<b>260.000,00</b>	<b>2.000,00</b>		<b>262.000,00</b>
20 122	Administração Geral	219.000,00			219.000,00
20 122 0401	GESTÃO ADMINISTRATIVA MUNICIPAL	219.000,00			219.000,00
20 605	Abastecimento	16.000,00			16.000,00
20 605 0411	PROMOÇÃO DO ABASTECIMENTO AGRÍCOLA	16.000,00			16.000,00
20 608	Promoção da Produção Agropecuária	25.000,00	2.000,00		27.000,00
20 608 0402	REEQUIPAMENTO DO MUNICÍPIO	10.000,00			10.000,00

**PREFEITURA MUNIC. DE BELÉM DE MARIA**

Rua Cel Manoel Carneiro - CNPJ:10.184.703/0001-70

Orçamento Programa - Exercício de 2023

Anexo 08

Página 4

**DESPESA POR FUNÇÃO, SUBFUNÇÃO E PROGRAMAS  
CONFORME O VÍNCULO COM OS RECURSOS**

(Inc. II, § 2º, Art. 2º)

Código	Especificação	Ordinário	Vinculado	Adm. Indireta	Total
20 608 0411	PROMOÇÃO DO ABASTECIMENTO AGRÍCOLA	2.000,00	2.000,00		4.000,00
20 608 0412	DESENVOLVIMENTO AGRÁRIO	13.000,00			13.000,00
<b>25</b>	<b>Energia</b>	<b>147.000,00</b>	<b>53.000,00</b>		<b>200.000,00</b>
25 752	Energia Elétrica	147.000,00	53.000,00		200.000,00
25 752 0413	ILUMINAÇÃO PÚBLICA	147.000,00	53.000,00		200.000,00
<b>26</b>	<b>Transporte</b>	<b>23.500,00</b>	<b>55.000,00</b>		<b>78.500,00</b>
26 122	Administração Geral	11.500,00			11.500,00
26 122 0401	GESTÃO ADMINISTRATIVA MUNICIPAL	6.500,00			6.500,00
26 122 0402	REEQUIPAMENTO DO MUNICÍPIO	5.000,00			5.000,00
26 782	Transporte Rodoviário	12.000,00	55.000,00		67.000,00
26 782 0409	CONSERVAÇÃO DE RODOVIAS E PONTES	12.000,00	55.000,00		67.000,00
<b>27</b>	<b>Desporto e Lazer</b>	<b>24.000,00</b>			<b>24.000,00</b>
27 812	Desporto Comunitário	22.000,00			22.000,00
27 812 1302	ESPORTE E LAZER	22.000,00			22.000,00
27 813	Lazer	2.000,00			2.000,00
27 813 1302	ESPORTE E LAZER	2.000,00			2.000,00
<b>28</b>	<b>Encargos Especiais</b>	<b>1.913.012,00</b>		<b>116.188,19</b>	<b>2.029.200,19</b>
28 843	Serviço da Dívida Interna	1.913.012,00			1.913.012,00
28 843 0000	PROGRAMA NULO	1.913.012,00			1.913.012,00
28 846	Outros Encargos Especiais			116.188,19	116.188,19
28 846 0000	PROGRAMA NULO			116.188,19	116.188,19
<b>99</b>	<b>Reserva de Contingência</b>	<b>403.000,00</b>			<b>403.000,00</b>
99 999	Reserva de Contingência	403.000,00			403.000,00
99 999 9999	RESERVA DE CONTINGÊNCIA	403.000,00			403.000,00
<b>TOTAL</b>		<b>15.948.555,42</b>	<b>27.864.988,00</b>	<b>216.456,58</b>	<b>44.030.000,00</b>

**PREFEITURA MUNIC. DE BELÉM DE MARIA**

Rua Cel Manoel Carício - CNPJ:10.184.703/0001-70

Orçamento Programa - Exercício de 2023

Anexo 09

Página 1

**DEMONSTRATIVO DAS DESPESAS POR ORGÃO E FUNÇÕES DE GOVERNO**

(Inc. II, § 2º, Art. 2º)

Orgão:	01 01	CORPO DELIBERATIVO DA SECRETARIA DA CAMARA	Valor
Função:	01	Legislativa	2.064.000,00
Orgão:	02 01	GABINETE DO PREFEITO	Valor
Função:	04	Administração	1.206.000,00
Orgão:	02 02	SECRETARIA MUN DE GOVERNO PLANEJ GEST E RELAÇ.INSTITUCIONAIS	Valor
Função:	04	Administração	750.854,58
Orgão:	02 03	SECRETARIA MUNICIPAL DE ADMINISTRAÇÃO	Valor
Função:	04	Administração	1.356.565,84
Função:	28	Encargos Especiais	310.000,00
Função:	99	Reserva de Contingência	403.000,00
Orgão:	02 04	SECRETARIA MUNICIPAL DE FINANÇAS	Valor
Função:	04	Administração	670.123,00
Função:	28	Encargos Especiais	1.603.012,00
Orgão:	02 05	SECRETARIA MUNICIPAL DE EDUCAÇÃO	Valor
Função:	12	Educação	21.000,00
Orgão:	02 06	SECRETARIA MUNIC.DE ESPORTES, CULTURA, TURISMO E JUVENTUDE	Valor
Função:	13	Cultura	1.703.500,00
Orgão:	02 07	SECRETARIA MUNICIPAL DE SAÚDE	Valor
Função:	10	Saúde	9.000,00
Orgão:	02 08	SECRETARIA MUNICIPAL DE DESENV. SOCIAL E DIREITOS HUMANOS	Valor
Função:	08	Assistência Social	253.000,00
Função:	09	Previdência Social	122.000,00
Orgão:	02 09	SECRETARIA MUNICIPAL DE OBRAS INFRAESTRUTURA	Valor
Função:	04	Administração	1.583.000,00
Função:	13	Cultura	25.000,00
Função:	15	Urbanismo	2.577.000,00
Função:	17	Saneamento	12.000,00
Função:	18	Gestão Ambiental	110.000,00
Função:	20	Agricultura	4.000,00
Função:	25	Energia	200.000,00
Função:	26	Transporte	67.000,00
Função:	27	Desporto e Lazer	24.000,00

**PREFEITURA MUNIC. DE BELÉM DE MARIA**

Rua Cel Manoel Carício - CNPJ:10.184.703/0001-70

Orçamento Programa - Exercício de 2023

Anexo 09

Página 2

**DEMONSTRATIVO DAS DESPESAS POR ORGÃO E FUNÇÕES DE GOVERNO**

(Inc. II, § 2º, Art. 2º)

Orgão:	02 09	SECRETARIA MUNICIPAL DE OBRAS INFRAESTRUTURA	Valor
Orgão:	02 10	SECRETARIA DE AGRICULTURA, MEIO AMBIENTE E DESENVOLV. RURAL	Valor
Função:	20	Agricultura	258.000,00
Orgão:	02 11	SECRETARIA DE TRANSPORTE	Valor
Função:	26	Transporte	11.500,00
Orgão:	03 10	FUNDO MUNICIPAL DE SAÚDE	Valor
Função:	10	Saúde	10.614.745,50
Orgão:	03 20	FUNDO MUNICIPAL DE ASSISTÊNCIA SOCIAL	Valor
Função:	08	Assistência Social	1.368.000,00
Orgão:	03 40	FUNDO MUN DE DEFESA DOS DIREITOS DA CRIANÇA E DO ADOLESCENTE	Valor
Função:	08	Assistência Social	80.000,00
Orgão:	03 50	FUNDO DE DESENVOLVIMENTO MUNICIPAL - FDM BELEM DE MARIA	Valor
Função:	08	Assistência Social	400.000,00
Função:	15	Urbanismo	450.000,00
Orgão:	03 60	FUNDO MUNICIPAL DOS DIREITOS A PESSOA IDOSA - FMDI	Valor
Função:	08	Assistência Social	6.000,00
Orgão:	03 70	FUNDO MUNICIPAL DO MEIO AMBIENTE - FMMA	Valor
Função:	18	Gestão Ambiental	14.000,00
Orgão:	03 80	FUNDO MUNICIPAL DE EDUCAÇÃO	Valor
Função:	12	Educação	12.414.242,50
Orgão:	03 81	COMPLEMENTAÇÃO DA UNIÃO - FUNDEB	Valor
Função:	12	Educação	1.943.000,00
Orgão:	03 90	FUNDO DE EDUCAÇÃO RECURSOS VINCULADOS	Valor
Função:	12	Educação	1.180.000,00
Orgão:	04 10	CONSÓRCIO DE MUNICÍOS DO AGRESTEMATA SUL - PE	Valor
Função:	04	Administração	55.268,39

**PREFEITURA MUNIC. DE BELÉM DE MARIA**

Rua Cel Manoel Carício - CNPJ:10.184.703/0001-70

Orçamento Programa - Exercício de 2023  
Anexo 09  
Página 3**DEMONSTRATIVO DAS DESPESAS POR ORGÃO E FUNÇÕES DE GOVERNO**

(Inc. II, § 2º, Art. 2º)

Orgão:	04 10	CONSÓRCIO DE MUNICÍOS DO AGRESTE/MATA SUL - PE	Valor
Função	18	Gestão Ambiental	45.000,00
Função	28	Encargos Especiais	116.188,19
<b>TOTAL GERAL</b>			<b>44.030.000,00</b>

**RESUMO DO TOTAL ORÇADO POR ORGÃO**

01 01	CÓRPO DELIBERATIVO DA SECRETARIA DA CAMARA	2.064.000,00
02 01	GABINETE DO PREFEITO	1.206.000,00
02 02	SECRETARIA MUN DE GOVERNO PLANEJ GEST E RELAC INSTITUCIONAIS	2.069.565,84
02 03	SECRETARIA MUNICIPAL DE ADMINISTRAÇÃO	2.273.135,00
02 04	SECRETARIA MUNICIPAL DE FINANÇAS	21.000,00
02 05	SECRETARIA MUNICIPAL DE EDUCAÇÃO	9.000,00
02 06	SECRETARIA MUNIC.DE ESPORTES, CULTURA, TURISMO E JUVENTUDE	4.602.000,00
02 07	SECRETARIA MUNICIPAL DE SAÚDE	11.500,00
02 08	SECRETARIA MUNICIPAL DE DESENV, SOCIAL E DIREITOS HUMANOS	10.614.745,50
02 09	SECRETARIA MUNICIPAL DE OBRAS INFRAESTRUTURA	1.368.000,00
02 10	SECRETARIA DE AGRICULTURA, MEIO AMBIENTE E DESENVOLVIMENTO	6.000,00
02 11	SECRETARIA DE TRANSPORTE	14.000,00
03 10	FUNDO MUNICIPAL DE SAÚDE	12.414.242,50
03 20	FUNDO MUNICIPAL DE ASSISTÊNCIA SOCIAL	1.943.000,00
03 40	FUNDO MUN DE DEFESA DOS DIREITOS DA CRIANÇA E DO ADOLESCENTE	1.180.000,00
03 50	FUNDO DE DESENVOLVIMENTO MUNICIPAL - FDM BELEM DE MARIA	216.458,58
03 60	FUNDO MUNICIPAL DOS DIREITOS A PESSOA IDOSA - FMDI	
03 70	FUNDO MUNICIPAL DO MEIO AMBIENTE - FMMA	
03 80	FUNDO MUNICIPAL DE EDUCAÇÃO	
03 81	COMPLEMENTAÇÃO DA UNIÃO - FUNDEB	
03 90	FUNDO DE EDUCAÇÃO RECURSOS VINCULADOS	
04 10	CONSÓRCIO DE MUNICÍOS DO AGRESTE/MATA SUL - PE	
<b>TOTAL</b>		<b>44.030.000,00</b>

**RESUMO DO TOTAL ORÇADO POR FUNÇÃO**

01	Legislativa	2.064.000,00
04	Administração	5.621.811,81
08	Assistência Social	2.107.000,00
09	Previdência Social	122.000,00
10	Saúde	10.623.745,50
12	Educação	15.558.242,50
13	Cultura	1.728.500,00
15	Urbanismo	3.027.000,00
17	Saneamento	12.000,00
18	Gestão Ambiental	169.000,00
20	Agricultura	262.000,00

**PREFEITURA MUNIC. DE BELÉM DE MARIA**

Rua Cel Manoel Cancio - CNPJ:10.184.703/0001-70

Orçamento Programa - Exercício de 2023  
Anexo 09  
Página 4**DEMONSTRATIVO DAS DESPESAS POR ORGÃO E FUNÇÕES DE GOVERNO**

(Inc. II, § 2º, Art. 2º)

25	Energia	200.000,00
26	Transporte	78.500,00
27	Desporto e Lazer	24.000,00
28	Encargos Especiais	2.029.200,19
99	Reserva de Contingência	403.000,00
<b>TOTAL</b>		<b>44.030.000,00</b>

**PREFEITURA MUNIC. DE BELÉM DE MARIA**

Rua Cel Manoel Garício - CNPJ:10.184.703/0001-70

Orçamento Programa - Exercício de 2023

Anexo 10

**ORÇAMENTO DOS FUNDOS ESPECIAIS**

Página 1

(Inc. I, § 2º, Art. 2º)

**3 FMAS-FUNDO MUNICIPAL DE ASSISTÊNCIA SOCIAL****RECEITA**

Classif.	Discriminação	Valor R\$
1729.99.0.1.05	OUTRAS TRANSF ESTADOS - COZINHA COMUNITÁRIA	20.000,00
	Recursos Próprios do Município	1.221.500,00
	<b>TOTAL</b>	<b>1.241.500,00</b>

**PLANO DE APLICACAO**

Classif.	Discriminação	Valor R\$
08.244.0805.2079.000	Gestão de Pessoal do CRAS	39.500,00
08.244.0802.2074.000	Manutenção das Atividades Gerais do CREAS - PAEFI	21.000,00
08.244.0803.2075.000	Manutenção das Atividades do Programa IGD - SUAS	6.000,00
08.244.0803.2076.000	Gestão de Pessoal do Programa Auxílio Brasil	59.000,00
08.244.0803.2077.000	Manutenção das Atividades Gerais do Auxílio Brasil	38.000,00
08.244.0805.1040.000	Aquisição de Veículos, Móveis e Equipamentos para o CRAS	10.000,00
08.244.0805.2078.000	Serviços de Convivência e Fortalecimento de Vínculo - (IDOSOS)	5.000,00
08.244.0802.2073.000	Gestão de Pessoal do CREAS - PAEFI	60.000,00
08.244.0805.2080.000	Manutenção das Atividades Gerais do CRAS	30.000,00
08.244.0805.2081.000	Gestão de Pessoal do SCFV	73.000,00
08.244.0805.2082.000	Manutenção das Atividades Gerais do SCFV	91.000,00
08.244.0805.2083.000	Manutenção do CRAS/ ESTADO	12.500,00
08.244.0806.2084.000	Assistência à População Vitimada por Acidente Sinistros, Enchentes, Secas e Outr	30.000,00
08.244.0811.2085.000	Distribuição gratuita de cestas básicas, conforme Lei Municipal nº 714/2015	55.000,00
08.244.0811.2086.000	Distribuição gratuita de materiais, bens e/ou serviços, conforme Lei Municipal nº 71	8.000,00
08.244.0811.2087.000	Aquisição de urnas funerárias, incluindo traslado	20.000,00
08.122.0801.2069.000	Manutenção das Atividades do Fundo Municipal de Assistência Social	230.000,00
08.244.1715.2332.000	Manutenção e Remuneração da Cozinha Comunitária	24.000,00
08.244.1715.1114.000	Aquisição de Equipamentos da Cozinha Comunitária	7.500,00
08.244.0812.2314.000	Manutenção das Ações da Política de Assistência Social	95.000,00
08.244.0812.1111.000	Aquisição de Equipamentos para o Desenvolvimento da Política de Assist. Social	95.000,00
08.244.0811.2088.000	Aluguel social à pessoas carentes	15.000,00
08.122.0801.1039.000	Aquisição de móveis e equipamentos diversos	10.000,00
08.243.0809.2043.000	Manutenção das Atividades Gerais do Conselho Tutelar	79.000,00
08.122.0801.2312.000	Manutenção das Atividades do Conselho Municipal de Assistência Social	1.000,00
08.241.0808.1011.000	Construção de Centro de Idosos	5.000,00
08.243.0804.2070.000	Manutenção das Atividades Vinculadas ao Programa BPC na Escola	1.000,00
08.243.0804.2071.000	Manutenção das Atividades Vinculadas ao Programa de Prestação Continuada - B	500,00
08.243.0807.2072.000	Manutenção das Atividades Gerais do Programa Criança Feliz	116.500,00
08.243.0807.2311.000	Gestão de Pessoal do Programa Criança Feliz	4.000,00
	<b>TOTAL</b>	<b>1.241.500,00</b>

**PREFEITURA MUNIC. DE BELÉM DE MARIA**

Rua Cel Manoel Caricio - CNPJ: 10.184.703/0001-70

Orçamento Programa - Exercício de 2023

Anexo 10

**ORÇAMENTO DOS FUNDOS ESPECIAIS**

Página 2

(Inc. I, § 2º, Art. 2º)

**4 FUMDICA-FUNDO MUNICIPAL DOS DIREITOS DA CRIANÇA E DO ADOLESCENTE**

## RECEITA

Classif.	Discriminação	Valor R\$
		0,00
	Recursos Próprios do Município	80.000,00
	<b>TOTAL</b>	<b>80.000,00</b>

## PLANO DE APLICACAO

Classif.	Discriminação	Valor R\$
08.243.0810.2089.000	Gestão Administrativa do FUMDICA	80.000,00
	<b>TOTAL</b>	<b>80.000,00</b>



**PREFEITURA MUNIC. DE BELÉM DE MARIA**

Rua Cel Manoel Caricio - CNPJ:10.184.703/0001-70

Orçamento Programa - Exercício de 2023

Anexo 10

**ORÇAMENTO DOS FUNDOS ESPECIAIS**

Página 3

(Inc. I, § 2º, Art.2º)

**5 FMS-FUNDO MUNICIPAL DE SAÚDE****RECEITA**

Classif.	Discriminação	Valor R\$
1713.50.2.1.03	MAC - MÉDIA E ALTA COMPLEXIDADE - INCREMENTO	48.000,00
1713.50.1.1.01	ATENÇÃO PRIMÁRIA	2.477.000,00
1713.50.2.1.04	RELATORIA - INCREMENTO	58.000,00
	Recursos Próprios do Município	8.031.745,50
<b>TOTAL</b>		<b>10.614.745,50</b>

**PLANO DE APLICACAO**

Classif.	Discriminação	Valor R\$
10.301.1006.2101.000	Gestão Administrativa de Pessoal do Programa Saúde Bucal - SB	135.000,00
10.301.1005.2099.000	Gestão de Pessoal do Programa de Agentes Comunitários de Saúde - PACS	910.000,00
10.301.1005.2100.000	Manutenção das Ações do Programa de Agentes Comunitários de Saúde - PACS	113.000,00
10.301.1004.2098.000	Manutenção das Atividades Gerais do NASF	204.000,00
10.301.1006.2102.000	Manutenção das Ações do Programa Saúde Bucal - SB	1.174.000,00
10.301.1013.2103.000	Manutenção das atividades desenvolvidas pelo o Programa Saúde na Escola	140.000,00
10.301.1014.1043.000	Const., reforma, ampliação e Manut. de Unidades Básicas de Saúde - UBS	95.000,00
10.301.1014.1044.000	Reforma, Ampliação e Manutenção da Unidade Mista	72.000,00
10.301.1003.2096.000	Manutenção das Ações do Programa Saúde da Família - PSF	966.000,00
10.301.1004.2097.000	Gestão de Pessoal do Núcleo de Apoio à Saúde da Família - NASF	154.000,00
10.301.1003.2095.000	Gestão Administrativa de Pessoal do Programa Saúde da Família - PSF	555.000,00
10.301.1002.1041.000	Aquisição de Veículos, Equipamentos, Móveis e Utensílios Diversos para Atenção	76.000,00
10.122.1002.1109.000	Aquisição de Equipamentos, Móveis e Utensílios diversos para o Fundo Mun. de S	20.000,00
10.122.1001.2094.000	Aquis. de órteses, próteses, cadeiras de rodas, muletas, óculos, medic. pag. de exam	25.000,00
10.122.1001.2093.000	Manutenção das Atividades Gerais do Fundo Municipal de Saúde	1.832.000,00
10.122.1001.2092.000	Gestão Administrativa de Pessoal do Fundo Municipal de Saúde	853.000,00
10.302.1008.2104.000	Gestão Administrativa de Pessoal do Samu	40.000,00
10.303.1007.2109.000	Fornecimento de Medicamentos - Farmácia Básica	643.000,00
10.305.1010.2113.000	Manutenção das Ações de Vigilância em Saúde	15.000,00
10.305.1010.2112.000	Gestão de Pessoal da Vigilância em Saúde	314.000,00
10.304.1009.2111.000	Manutenção das Ações da Vigilância Sanitária	43.000,00
10.304.1009.2110.000	Gestão Administrativa de Pessoal da Vigilância Sanitária	195.000,00
10.302.1008.2105.000	Manutenção das Atividades do SAMU	505.745,50
10.302.1011.2107.000	Manutenção dos Serviços Hospitalares e Ambulatoriais	1.246.000,00
10.302.1011.2106.000	Gestão Administrativa de Pessoal dos Serviços Hospitalares e Ambulatoriais	128.000,00
10.302.1011.1053.000	Aquisição de Veículos, Equip., Móveis e Utensílios Diversos para Média e Alta Con	115.000,00
10.302.1012.2108.000	Tratamento fora do domicílio - TFD	48.000,00
<b>TOTAL</b>		<b>10.614.745,50</b>

**PREFEITURA MUNIC. DE BELÉM DE MARIA**

Rua Cel Manoel Carcio - CNPJ:10.184.703/0001-70

Orçamento Programa - Exercício de 2023

**ORÇAMENTO DOS FUNDOS ESPECIAIS**

(Inc. I, § 2º, Art.2º)

Anexo 10

Página 4

**7 FMDI-FUNDO MUNICIPAL DOS DIREITOS DO IDOSO****RECEITA**

Classif.	Discriminação	Valor R\$
		0,00
	Recursos Próprios do Município	6.000,00
	<b>TOTAL</b>	<b>6.000,00</b>

**PLANO DE APLICACAO**

Classif.	Discriminação	Valor R\$
08.241.0808.2117.000	Gestão das Atividades Gerais do FMDI	4.000,00
08.241.0808.2116.000	Gestão de Pessoal do FMDI	2.000,00
	<b>TOTAL</b>	<b>6.000,00</b>

**PREFEITURA MUNIC. DE BELÉM DE MARIA**

Rua Cel Manoel Caricio - CNPJ:10.184.703/0001-70

Orçamento Programa - Exercício de 2023

Anexo 10

**ORÇAMENTO DOS FUNDOS ESPECIAIS**

Página 5

(Inc. I, § 2º, Art.2º)

**8 FMMA-FUNDO MUNICIPAL DO MEIO AMBIENTE****RECEITA**

Classif.	Discriminação	Valor R\$
		0,00
	Recursos Próprios do Município	14.000,00
	<b>TOTAL</b>	<b>14.000,00</b>

**PLANO DE APLICACAO**

Classif.	Discriminação	Valor R\$
18.541.1702.2118.000	Manutenção do Fundo Municipal do Meio Ambiente - FMMA	14.000,00
	<b>TOTAL</b>	<b>14.000,00</b>

**PREFEITURA MUNIC. DE BELÉM DE MARIA**

Rua Cel Manoel Carício - CNPJ:10.184.703/0001-70

Orçamento Programa - Exercício de 2023

Anexo 10

**ORÇAMENTO DOS FUNDOS ESPECIAIS**

Página 6

(Inc. I, § 2º, Art.2º)

**9 FME-FUNDO MUNICIPAL DE EDUCAÇÃO DE BELÉM DE MARIA****RECEITA**

Classif.	Discriminação	Valor R\$
		0,00
	Recursos Próprios do Município	14.981.742,50
	<b>TOTAL</b>	<b>14.981.742,50</b>

**PLANO DE APLICACAO**

Classif.	Discriminação	Valor R\$
12.365.1211.1052.000	Construção, Ampliação e/ou Reforma de Creches	150.000,00
12.366.1207.2066.000	Gestão Administrativa de Pessoal do EJA - Educação Jovens e Adultos	60.000,00
12.365.1201.2333.000	Manutenção da Educação Infantil (Pré-Escola)	26.000,00
12.365.1201.2331.000	Complementação VAAT - Manutenção do Ensino infantil (Pré-Escola)	35.000,00
12.366.1207.2067.000	Manutenção do EJA - Educação Jovens e Adultos	492.000,00
12.361.1203.1012.000	Construção, Ampliação e/ou Reforma de Unidades Escolares e Quadras	60.000,00
12.361.1721.2336.000	Manutenção e Remuneração da Atividade Infantil (Pré-Escola)	655.542,50
12.361.1201.2083.000	Manutenção das Atividades Gerais do Ensino Fundamental - Fundeb	1.145.000,00
12.361.1203.1121.000	Reforma da Escola Adauto/Ena	20.000,00
12.361.1202.1051.000	Aquisição de Móveis e Equipamentos Diversos	25.000,00
12.361.1202.1036.000	Aquisição de Veículos, móveis e equipamentos diversos	10.000,00
12.361.1201.2328.000	Complementação VAAR - Manutenção do Ensino	1.000,00
12.361.1201.2326.000	Complementação VAAF - Manutenção do FUNDEB - Ensino Fundamental	150.000,00
12.361.1201.2325.000	Complementação VAAF - Gestão Administrativa do FUNDEB - Ensino Fundament	389.000,00
12.361.1201.2324.000	Complementação VAAT - Gestão Administrativa do FUNDEB - Ensino Fundamenta	3.000,00
12.361.1203.2322.000	Manutenção da Escola Adauto/Ena	40.000,00
12.361.1201.2062.000	Gestão Administrativa de Pessoal do Fundeb 30%	671.000,00
12.361.1201.2061.000	Gestão Administrativa de Pessoal do Fundeb 70%	5.629.500,00
12.306.1205.2323.000	Manutenção do Programa Alimentação Escolar (Próprio)	865.152,99
12.306.1205.2023.000	Manutenção do PNAE - Alimentação Escolar	650.000,00
12.122.1204.2022.000	Manutenção das Atividades da Secretaria de Educação	236.847,01
12.122.1204.2021.000	Gestão Administrativa de Pessoal da Secretaria de Educação	649.700,00
12.122.1202.1051.000	Aquisição de Móveis e Equipamentos Diversos	10.000,00
12.365.1201.2330.000	Complementação VAAT - Manutenção de Ensino Infantil (Creches)	525.000,00
12.361.1210.2031.000	Implantação e Manutenção das Olimpíadas Escolares	33.000,00
12.365.1201.2065.000	Manutenção da Educação Infantil (Creches)	21.000,00
12.365.1201.1130.000	Complementação VAAT - Construção e Requalificação das Unidades de Ensino In	3.000,00
12.361.1722.2027.000	Manutenção do PNATE	133.000,00
12.361.1720.2335.000	Manutenção e Remuneração da Atividade Infantil (Creche)	186.000,00
12.361.1719.2335.000	Manutenção e Remuneração da Atividade Infantil (Creche)	10.000,00
12.361.1719.1131.000	Construção, Ampliação e/ou Reforma da Educação Infantil	100.000,00
12.361.1716.2337.000	Manutenção das Atividades Gerais de Ensino Fundamental	758.000,00
12.361.1204.1036.000	Aquisição de Veículos, móveis e equipamentos diversos	60.000,00
12.361.1209.2030.000	Manutenção do Programa Dinheiro Direto na Escola - PDDE	2.500,00
12.361.1209.1051.000	Aquisição de Móveis e Equipamentos Diversos	500,00
12.361.1208.2064.000	Capacitação dos Servidores públicos	35.000,00
12.361.1206.2334.000	Manutenção do PNATE (Próprio)	162.000,00
12.361.1206.2310.000	Manutenção do PETE - Programa Estadual de Transporte Escolar (TRAN)	238.000,00
12.361.1204.2022.000	Manutenção das Atividades da Secretaria de Educação	1.000,00
12.361.1204.2021.000	Gestão Administrativa de Pessoal da Secretaria de Educação	750.000,00



**PREFEITURA MUNIC. DE BELÉM DE MARIA**

Rua Cel Manoel Carício - CNPJ: 10.184.703/0001-70

Orçamento Programa - Exercício de 2023

Anexo 11

Página 1

**SEGURIDADE SOCIAL**

Código	Especificação	Categoria	Função
<b>08</b>	<b>Assistência Social</b>		<b>2.107.000,00</b>
3.1.90.00.00	APLICAÇÕES DIRETAS	744.500,00	
3.3.90.00.00	APLICAÇÕES DIRETAS	820.000,00	
4.4.90.00.00	APLICAÇÕES DIRETAS	542.500,00	
<b>09</b>	<b>Previdência Social</b>		<b>122.000,00</b>
3.1.90.00.00	APLICAÇÕES DIRETAS	122.000,00	
<b>10</b>	<b>Saúde</b>		<b>10.623.745,50</b>
3.1.90.00.00	APLICAÇÕES DIRETAS	3.286.000,00	
3.3.90.00.00	APLICAÇÕES DIRETAS	6.957.745,50	
4.4.90.00.00	APLICAÇÕES DIRETAS	380.000,00	
<b>TOTAL</b>			<b>12.852.745,50</b>

**PREFEITURA MUNIC. DE BELÉM DE MARIA**

Rua Cel Manoel Carício - CNPJ:10.184.703/0001-70

Orçamento Programa - Exercício de 2023

Página 1

**QUADRO AUXILIAR DE DETALHAMENTO DA DESPESA**

PODER 01 PODER LEGISLATIVO  
ORGÃO 01 CORPO DELIBERATIVO DA SECRETARIA DA CAMARA  
UNIDADE 01 CORPO DELIBERATIVO DA SECRETARIA DA CAMARA

Aplicação Programada	Proj/Ativ	Finalidade	Categoria	Detalhada	TotalGrupo	Total Categ.	Total Func.
			F.R. - C.A.				
Despesa com Vencimentos dos Funcionários	01.031.0101.2001.0000						608.000,00
3 DESPESAS CORREN						608.000,00	
1 PESSOAL E ENCARGOS SOCIAIS					600.000,00		
APLICAÇÕES DIRETAS			3.1.90.00.00	600.000,00			
3 OUTRAS DESPESAS CORRENTES						8.000,00	
APLICAÇÕES DIRETAS			3.3.90.00.00	8.000,00			
Despesa com Subsídios dos Vereadores	01.031.0101.2002.0000						750.000,00
3 DESPESAS CORREN						750.000,00	
1 PESSOAL E ENCARGOS SOCIAIS					730.000,00		
APLICAÇÕES DIRETAS			3.1.90.00.00	730.000,00			
3 OUTRAS DESPESAS CORRENTES						20.000,00	
APLICAÇÕES DIRETAS			3.3.90.00.00	20.000,00			
Verba de Representação do Presidente	01.031.0101.2003.0000						65.000,00
3 DESPESAS CORREN						65.000,00	
3 OUTRAS DESPESAS CORRENTES						65.000,00	
APLICAÇÕES DIRETAS			3.3.90.00.00	65.000,00			
Manutenção Administrativa da Unidade	01.031.0101.2004.0000						150.000,00
3 DESPESAS CORREN						150.000,00	
1 PESSOAL E ENCARGOS SOCIAIS					10.000,00		
APLICAÇÕES DIRETAS			3.1.90.00.00	10.000,00			
3 OUTRAS DESPESAS CORRENTES						140.000,00	
APLICAÇÕES DIRETAS			3.3.90.00.00	140.000,00			
Manutenção dos Serviços de Controle Interno	01.031.0101.2005.0000						166.000,00
3 DESPESAS CORREN						166.000,00	
1 PESSOAL E ENCARGOS SOCIAIS					146.000,00		
APLICAÇÕES DIRETAS			3.1.90.00.00	146.000,00			
3 OUTRAS DESPESAS CORRENTES						20.000,00	
APLICAÇÕES DIRETAS			3.3.90.00.00	20.000,00			
Estrutura Física da Câmara	01.031.0102.1001.0000						50.000,00
4 DESPESAS DE CAPIT						50.000,00	
4 INVESTIMENTOS					50.000,00		
APLICAÇÕES DIRETAS			4.4.90.00.00	50.000,00			
Manutenção da Área Física do Prédio da Câmara	01.031.0102.2006.0000						25.000,00
4 DESPESAS DE CAPIT						25.000,00	
4 INVESTIMENTOS					25.000,00		
APLICAÇÕES DIRETAS			4.4.90.00.00	25.000,00			
Aquisição de Móveis, Máquinas e Equipamentos	01.031.0103.1002.0000						35.000,00
4 DESPESAS DE CAPIT						35.000,00	
4 INVESTIMENTOS					35.000,00		
APLICAÇÕES DIRETAS			4.4.90.00.00	35.000,00			

**PREFEITURA MUNIC. DE BELÉM DE MARIA**

Rua Cel Manoel Carício - CNPJ: 10.184.703/0001-70

Orçamento Programa - Exercício de 2023

Página 2

**QUADRO AUXILIAR DE DETALHAMENTO DA DESPESA**

PODER 01 PODER LEGISLATIVO  
ORGÃO 01 CORPO DELIBERATIVO DA SECRETARIA DA CAMARA  
UNIDADE 01 CORPO DELIBERATIVO DA SECRETARIA DA CAMARA

Aplicação Programada	Proj/Ativ	Finalidade F.R. - C.A.	Categoria	Detalhada	TotalGrupo	Total Categ.	Total Func.
Contratação de Assessoria e Consultoria	01.031.0104.2007.0000						210.000,00
3 DESPESAS CORREN						210.000,00	
3 OUTRAS DESPESAS CORRENTES					210.000,00		
APLICAÇÕES DIRETAS			3.3.90.00.00	210.000,00			
Aquisição de Equipamentos de Informática	01.126.0103.1003.0000						5.000,00
4 DESPESAS DE CAPT						5.000,00	
4 INVESTIMENTOS					5.000,00		
APUCAÇÕES DIRETAS			4.4.90.00.00	5.000,00			
<b>TOTAL</b>							<b>2.064.000,00</b>



**PREFEITURA MUNIC. DE BELÉM DE MARIA**

Rua Cel Manoel Carício - CNPJ:10.184.703/0001-70

Orçamento Programa - Exercício de 2023

Página 3

**QUADRO AUXILIAR DE DETALHAMENTO DA DESPESA**

PODER 02 PODER EXECUTIVO  
ORGÃO 01 GABINETE DO PREFEITO  
UNIDADE 01 GABINETE DO PREFEITO

Aplicação Programada	Proj/Ativ	Finalidade F.R. - C.A.	Categoria	Detalhada	TotalGrupo	Total Categ.	Total Func.
Gestão Administrativa de Pessoal do Gabinete do Prefeito	04.122.0401.2006.0000						568.000,00
3 DESPESAS CORREN						568.000,00	
1 PESSOAL E ENCARGOS SOCIAIS					568.000,00		
APLICAÇÕES DIRETAS			3.1.90.00.00	568.000,00			
Manutenção Administrativa do Gabinete do Prefeito	04.122.0401.2008.0000						578.000,00
3 DESPESAS CORREN						578.000,00	
3 OUTRAS DESPESAS CORRENTES					578.000,00		
APLICAÇÕES DIRETAS			3.3.90.00.00	578.000,00			
Aquisição de Veículos, Móveis e Equipamentos Diversos para o Gabinete do Prefeito	04.122.0402.1004.0000						60.000,00
4 DESPESAS DE CAPT						60.000,00	
4 INVESTIMENTOS					60.000,00		
APLICAÇÕES DIRETAS			4.4.90.00.00	60.000,00			
<b>TOTAL</b>							<b>1.206.000,00</b>

**PREFEITURA MUNIC. DE BELÉM DE MARIA**

Rua Cel Manoel Carício - CNPJ:10.184.703/0001-70

Orçamento Programa - Exercício de 2023

Página 4

**QUADRO AUXILIAR DE DETALHAMENTO DA DESPESA**

PODER	02	PODER EXECUTIVO
ORGÃO	02	SECRETARIA MUN DE GOVERNO PLANEJ GEST E RELAÇ.INSTITUCIONAIS
UNIDADE	00	PROCURADORIA GERAL

Aplicação Programada	ProjAtiv	Finalidade	Categoria	Detalhada	TotalGrupo	Total Categ.	Total Func.
		F.R. - C.A.					
Gestão de Pessoal da Procuradoria	04.122.0401.2010.0000						1.500,00
3 DESPESAS CORREN						1.500,00	
1 PESSOAL E ENCARGOS SOCIAIS					1.500,00		
APLICAÇÕES DIRETAS			3.1.90.00.00	1.500,00			
<b>TOTAL</b>							1.500,00

**PREFEITURA MUNIC. DE BELÉM DE MARIA**

Rua Cel Manoel Caricio - CNPJ:10.184.703/0001-70

Orçamento Programa - Exercício de 2023

Página 5

**QUADRO AUXILIAR DE DETALHAMENTO DA DESPESA**

PODER 02 PODER EXECUTIVO  
ORGÃO 02 SECRETARIA MUN DE GOVERNO PLANEJ GEST E RELAÇ.INSTITUCIONAIS  
UNIDADE 03 GOVERNADORIA GERAL

Aplicação Programada	Proj/Ativ	Finalidade F.R. - C.A.	Categoria	Detalhada	Total Grupo	Total Categ.	Total Func.
Gestão de Pessoal da Governadoria	04.122.0401.2011.0000						1.500,00
3 DESPESAS CORREN						1.500,00	
1 PESSOAL E ENCARGOS SOCIAIS					1.500,00		
APLICAÇÕES DIRETAS			3.1.90.00.00	1.500,00			
Gestão de Pessoal do Controle Interno	04.122.0401.2012.0000						738.854,58
3 DESPESAS CORREN						738.854,58	
1 PESSOAL E ENCARGOS SOCIAIS					738.854,58		
APLICAÇÕES DIRETAS			3.1.90.00.00	738.854,58			
Manutenção das Atividades Gerais do Controle Interno	04.122.0401.2013.0000						9.000,00
3 DESPESAS CORREN						9.000,00	
3 OUTRAS DESPESAS CORRENTES					9.000,00		
APLICAÇÕES DIRETAS			3.3.90.00.00	9.000,00			

**TOTAL**

749.354,58

**PREFEITURA MUNIC. DE BELÉM DE MARIA**

Rua Cel Manoel Carício - CNPJ:10.184.703/0001-70

Orçamento Programa - Exercício de 2023

Página 8

**QUADRO AUXILIAR DE DETALHAMENTO DA DESPESA**

PODER	02	PODER EXECUTIVO
ORGÃO	03	SECRETARIA MUNICIPAL DE ADMINISTRAÇÃO
UNIDADE	03	SECRETARIA MUNICIPAL DE ADMINISTRAÇÃO

Aplicação Programada	Proj/Ativ	Finalidade	Categoria	Detalhada	Total Grupo	Total Categ.	Total Func.
		F.R. - C.A.					
Gestão Administrativa de Pessoal da Secretaria de Administração	04.122.0401.2014.0000						667.565,84
3	DESPESAS CORREN					667.565,84	
1	PESSOAL E ENCARGOS SOCIAIS				667.565,84		
	APLICAÇÕES DIRETAS		3.1.90.00.00	667.565,84			
Manutenção das Atividades da Secretaria de Administração	04.122.0401.2015.0000						522.000,00
3	DESPESAS CORREN					522.000,00	
3	OUTRAS DESPESAS CORRENTES				522.000,00		
	APLICAÇÕES DIRETAS		3.3.90.00.00	522.000,00			
Concurso Público Municipal	04.122.0401.2122.0000						6.000,00
3	DESPESAS CORREN					6.000,00	
3	OUTRAS DESPESAS CORRENTES				6.000,00		
	APLICAÇÕES DIRETAS		3.3.90.00.00	6.000,00			
Aquisição de Veículos, móveis e Equipamentos diversos para a Secretaria de Administração	04.122.0402.1005.0000						10.000,00
4	DESPESAS DE CAPIT					10.000,00	
4	INVESTIMENTOS				10.000,00		
	APLICAÇÕES DIRETAS		4.4.90.00.00	10.000,00			
Cooperação técnica e financeira entre Estado e Município para ampliação e policiamento	04.181.0401.2016.0000						5.000,00
3	DESPESAS CORREN					5.000,00	
3	OUTRAS DESPESAS CORRENTES				5.000,00		
	APLICAÇÕES DIRETAS		3.3.90.00.00	5.000,00			
Realização de Programas, Ações e Projetos de Desenvolvimento e de Interesse Público por meio de Consórcios Públicos	04.845.0403.2017.0000						146.000,00
3	DESPESAS CORREN					146.000,00	
1	PESSOAL E ENCARGOS SOCIAIS				2.000,00		
	TRANSFERÊNCIAS A CONSÓRCIOS PÚBLICOS		3.1.71.00.00	2.000,00			
3	OUTRAS DESPESAS CORRENTES				144.000,00		
	TRANSFERÊNCIAS A CONSÓRCIOS PÚBLICOS		3.3.71.00.00	144.000,00			
Sentenças Judiciais e Precatórios	28.843.0000.0001.0000						300.000,00
3	DESPESAS CORREN					300.000,00	
1	PESSOAL E ENCARGOS SOCIAIS				100.000,00		
	APLICAÇÕES DIRETAS		3.1.90.00.00	100.000,00			
3	OUTRAS DESPESAS CORRENTES				200.000,00		
	APLICAÇÕES DIRETAS		3.3.90.00.00	200.000,00			
Juros e Encargos da Dívida	28.843.0000.0007.0000						10.000,00
3	DESPESAS CORREN					10.000,00	
2	JUROS E ENCARGOS DA DÍVIDA				10.000,00		
	APLICAÇÕES DIRETAS		3.2.90.00.00	10.000,00			



**PREFEITURA MUNIC. DE BELÉM DE MARIA**

Rua Cel Manoel Carcio - CNPJ: 10.184.703/0001-70

Orçamento Programa - Exercício de 2023

Página 7

**QUADRO AUXILIAR DE DETALHAMENTO DA DESPESA**

PODER 02 PODER EXECUTIVO  
ORGÃO 03 SECRETARIA MUNICIPAL DE ADMINISTRAÇÃO  
UNIDADE 03 SECRETARIA MUNICIPAL DE ADMINISTRAÇÃO

Aplicação Programada	Proj/Ativ	Finalidade	Categoria	Detalhada	TotalGrupo	Total Categ.	Total Func.
Reserva de Contingência	99.999.9999.9999.0000	F.R. - C.A.					403.000,00
9 RESERVA DE CONTI						403.000,00	
9 RESERVA DE CONTINGÊNCIA					403.000,00		
Reserva de Contingência			9.9.99.00.00	403.000,00			

**TOTAL** 2.059.585,84

**PREFEITURA MUNIC. DE BELÉM DE MARIA**

Rua Cel Manoel Caricio - CNPJ:10.184.703/0001-70

Orçamento Programa - Exercício de 2023

Página 8

**QUADRO AUXILIAR DE DETALHAMENTO DA DESPESA**

PODER 02 PODER EXECUTIVO  
ORGÃO 04 SECRETARIA MUNICIPAL DE FINANÇAS  
UNIDADE 04 SECRETARIA MUNICIPAL DE FINANÇAS

Aplicação Programada	Proj/Ativ	Finalidade	Categoria	Detalhada	Total Grupo	Total Categ.	Total Func.
			F.R. - C.A.				
Gestão de Pessoal da Secretaria de Finanças	04.123.0401.2018.0000						288.500,00
3 DESPESAS CORREN						288.500,00	
1 PESSOAL E ENCARGOS SOCIAIS					288.500,00		
APLICAÇÕES DIRETAS			3.1.90.00.00	288.500,00			
Manutenção das Atividades Gerais da Secretaria de Finanças	04.123.0401.2019.0000						75.623,00
3 DESPESAS CORREN						75.623,00	
3 OUTRAS DESPESAS CORRENTES					75.623,00		
APLICAÇÕES DIRETAS			3.3.90.00.00	75.623,00			
Pagamento do Pasep	04.123.0401.2020.0000						301.000,00
3 DESPESAS CORREN						301.000,00	
3 OUTRAS DESPESAS CORRENTES					301.000,00		
APLICAÇÕES DIRETAS			3.3.90.00.00	1.000,00			
APLICAÇÕES DIRETAS			3.3.90.00.00	300.000,00			
Aquisição de Móveis e equipamentos diversos	04.123.0402.1006.0000						5.000,00
4 DESPESAS DE CAPIT						5.000,00	
4 INVESTIMENTOS					5.000,00		
APLICAÇÕES DIRETAS			4.4.90.00.00	5.000,00			
Amortização de Dívidas Públicas com INSS	28.843.0000.0002.0000						803.012,00
4 DESPESAS DE CAPIT						803.012,00	
6 AMORTIZAÇÃO DA DÍVIDA					803.012,00		
APLICAÇÕES DIRETAS			4.6.90.00.00	803.012,00			
Amortização de Dívidas Públicas com Outros Órgãos	28.843.0000.0003.0000						600.000,00
4 DESPESAS DE CAPIT						600.000,00	
6 AMORTIZAÇÃO DA DÍVIDA					600.000,00		
APLICAÇÕES DIRETAS			4.6.90.00.00	600.000,00			
Amortização de Dívidas Públicas com a CELPE	28.843.0000.0004.0000						200.000,00
4 DESPESAS DE CAPIT						200.000,00	
6 AMORTIZAÇÃO DA DÍVIDA					200.000,00		
APLICAÇÕES DIRETAS			4.6.90.00.00	200.000,00			
<b>TOTAL</b>							<b>2.273.136,00</b>

**PREFEITURA MUNIC. DE BELÉM DE MARIA**

Rua Cel Manoel Carcio - CNPJ:10.184.703/0001-70

Orçamento Programa - Exercício de 2023

Página 9

**QUADRO AUXILIAR DE DETALHAMENTO DA DESPESA**

PODER 02 PODER EXECUTIVO  
ORGÃO 05 SECRETARIA MUNICIPAL DE EDUCAÇÃO  
UNIDADE 05 SECRETARIA MUNICIPAL DE EDUCAÇÃO

Aplicação Programada	Proj/Ativ	Finalidade F.R. - C.A.	Categoria	Detalhada	TotalGrupo	Total Categ.	Total Func.
Aquisição de Móveis e Equipamentos Diversos	12.122.1202.1051.0000						10.000,00
4 DESPESAS DE CAPÍT						10.000,00	
4 INVESTIMENTOS					10.000,00		
APLICAÇÕES DIRETAS			4.4.90.00.00	10.000,00			
Manutenção das Atividades da Secretaria de Educação	12.122.1204.2022.0000						10.000,00
3 DESPESAS CORREN						10.000,00	
3 OUTRAS DESPESAS CORRENTES					10.000,00		
APLICAÇÕES DIRETAS			3.3.90.00.00	10.000,00			
Manutenção das Atividades da Secretaria de Educação	12.351.1204.2022.0000						1.000,00
3 DESPESAS CORREN						1.000,00	
3 OUTRAS DESPESAS CORRENTES					1.000,00		
APLICAÇÕES DIRETAS			3.3.90.00.00	1.000,00			
<b>TOTAL</b>							<b>21.000,00</b>

**PREFEITURA MUNIC. DE BELÉM DE MARIA**

Rua Cel Manoel Carício - CNPJ:10.184.703/0001-70

Orçamento Programa - Exercício de 2023

Página 10

**QUADRO AUXILIAR DE DETALHAMENTO DA DESPESA**

PODER 02 PODER EXECUTIVO  
ORGÃO 06 SECRETARIA MUNIC.DE ESPORTES, CULTURA, TURISMO E JUVENTUDE  
UNIDADE 06 SECRETARIA MUNICIPALDE ESPORTES,CULTURA, TURISMO E JUVENTUDE

Aplicação Programada	Proj/Ativ	Finalidade	Categoria	Detalhada	TotalGrupo	Total Categ.	Total Func.
Gestão Administrativa de Pessoal da Secretaria de Esportes, Cultura, Turismo e Juventude	13.122.0401.2032.0000	F.R. - C.A.					175.500,00
3 DESPESAS CORREN						175.500,00	
1 PESSOAL E ENCARGOS SOCIAIS					175.500,00		
APLICAÇÕES DIRETAS			3.1.90.00.00	175.500,00			
Manutenção das Atividades Gerais da Secretaria de Esportes, Cultura, Turismo e Juventude	13.122.0401.2033.0000						47.000,00
3 DESPESAS CORREN						47.000,00	
3 OUTRAS DESPESAS CORRENTES					47.000,00		
APLICAÇÕES DIRETAS			3.3.90.00.00	47.000,00			
Aquisição de móveis e equipamentos diversos	13.122.0402.1007.0000						5.000,00
4 DESPESAS DE CAPIT						5.000,00	
4 INVESTIMENTOS					5.000,00		
APLICAÇÕES DIRETAS			4.4.90.00.00	5.000,00			
Promoção de Eventos Cívicos, Folclóricos e Culturais	13.392.1301.2034.0000						1.470.000,00
3 DESPESAS CORREN						1.470.000,00	
3 OUTRAS DESPESAS CORRENTES					1,470,000,00		
APLICAÇÕES DIRETAS			3.3.90.00.00	1,470,000,00			
Manutenção da Biblioteca Pública	13.392.1304.2035.0000						6.000,00
3 DESPESAS CORREN						6.000,00	
3 OUTRAS DESPESAS CORRENTES					6,000,00		
APLICAÇÕES DIRETAS			3.3.90.00.00	6,000,00			
<b>TOTAL</b>							<b>1.703.500,00</b>



**PREFEITURA MUNIC. DE BELÉM DE MARIA**

Rua Cel Manoel Caricio - CNPJ:10.184.703/0001-70

Orçamento Programa - Exercício de 2023

Página 11

**QUADRO AUXILIAR DE DETALHAMENTO DA DESPESA**

PODER 02 PODER EXECUTIVO  
ORGÃO 07 SECRETARIA MUNICIPAL DE SAÚDE  
UNIDADE 07 SECRETARIA MUNICIPAL DE SAÚDE

Aplicação Programada	Proj/Ativ	Finalidade	Categoria	Detalhada	Total Grupo	Total Categ.	Total Func.
Gestão Administrativa de Pessoal da Secretaria de Saúde	10.122.0401.2036.0000	F.R. - C.A.					3.000,00
3 DESPESAS CORREN						3.000,00	
1 PESSOAL E ENCARGOS SOCIAIS					3.000,00		
APLICAÇÕES DIRETAS			3.1.90.00.00	3.000,00			
Manutenção das Atividades Gerais da Secretaria de Saúde	10.122.0401.2037.0000						4.000,00
3 DESPESAS CORREN						4.000,00	
3 OUTRAS DESPESAS CORRENTES					4.000,00		
APLICAÇÕES DIRETAS			3.3.90.00.00	4.000,00			
Aquisição de móveis e equipamentos diversos	10.122.0402.1008.0000						2.000,00
4 DESPESAS DE CAPIT						2.000,00	
4 INVESTIMENTOS					2.000,00		
APLICAÇÕES DIRETAS			4.4.90.00.00	2.000,00			
<b>TOTAL</b>							<b>9.000,00</b>

**PREFEITURA MUNIC. DE BELÉM DE MARIA**

Rua Cel Manoel Carício - CNPJ: 10.184.703/0001-70

Orçamento Programa - Exercício de 2023

Página 12

**QUADRO AUXILIAR DE DETALHAMENTO DA DESPESA**

PODER	02	PODER EXECUTIVO
ORGÃO	06	SECRETARIA MUNICIPAL DE DESENV. SOCIAL E DIREITOS HUMANOS
UNIDADE	06	SECRETARIA MUNICIPAL DE DESENV. SOCIAL E DIREITOS HUMANOS

Aplicação Programada	Proj/Ativ	Finalidade	Categoria	Detalhada	Total Grupo	Total Categ.	Total Func.
		F.R. - C.A.					
Construção, Ampliação e/ou Reforma da Casa da Mulher	08.122.0401.1054.0000						10.000,00
4 DESPESAS DE CAPIT						10.000,00	
4 INVESTIMENTOS					10.000,00		
APLICAÇÕES DIRETAS			4.4.90.00.00	10.000,00			
Gestão Administrativa de Pessoal da Secretaria de Desenvolvimento Social e Direitos Humanos	08.122.0401.2038.0000						166.000,00
3 DESPESAS CORREN						166.000,00	
1 PESSOAL E ENCARGOS SOCIAIS					166.000,00		
APLICAÇÕES DIRETAS			3.1.90.00.00	166.000,00			
Manutenção das Atividades Gerais da Secretaria de Desenvolvimento Social e Direitos Humanos	08.122.0401.2039.0000						54.000,00
3 DESPESAS CORREN						54.000,00	
3 OUTRAS DESPESAS CORRENTES					54.000,00		
APLICAÇÕES DIRETAS			3.3.90.00.00	54.000,00			
Gestão de pessoal da Coordenadoria da Mulher	08.122.0401.2041.0000						3.000,00
3 DESPESAS CORREN						3.000,00	
1 PESSOAL E ENCARGOS SOCIAIS					3.000,00		
APLICAÇÕES DIRETAS			3.1.90.00.00	3.000,00			
Manutenção das Atividades Gerais da Coordenadoria da Mulher	08.122.0401.2042.0000						15.000,00
3 DESPESAS CORREN						15.000,00	
3 OUTRAS DESPESAS CORRENTES					15.000,00		
APLICAÇÕES DIRETAS			3.3.90.00.00	15.000,00			
Aquisição de móveis e equipamentos diversos	08.122.0402.1006.0000						5.000,00
4 DESPESAS DE CAPIT						5.000,00	
4 INVESTIMENTOS					5.000,00		
APLICAÇÕES DIRETAS			4.4.90.00.00	5.000,00			
Gestão Administrativa dos Inativos e Pensionistas	09.274.0401.2040.0000						122.000,00
3 DESPESAS CORREN						122.000,00	
1 PESSOAL E ENCARGOS SOCIAIS					122.000,00		
APLICAÇÕES DIRETAS			3.1.90.00.00	122.000,00			
<b>TOTAL</b>							<b>375.000,00</b>

**PREFEITURA MUNIC. DE BELÉM DE MARIA**

Rua Cel Manoel Caricio - CNPJ:10.184.703/0001-70

Orçamento Programa - Exercício de 2023

Página 13

**QUADRO AUXILIAR DE DETALHAMENTO DA DESPESA**

PODER 02 PODER EXECUTIVO  
ORGÃO 09 SECRETARIA MUNICIPAL DE OBRAS INFRAESTRUTURA  
UNIDADE 09 SECRETARIA MUNICIPAL DE OBRAS E INFRAESTRUTURA

Aplicação Programada	Proj/Ativ	Finalidade	Categoria	Detalhada	TotalGrupo	Total Categ.	Total Func.
		F.R. - C.A.					
Desapropriação de Imóveis	04.122.0401.1010.0000						4.000,00
4 DESPESAS DE CAPIT						4.000,00	
4 INVESTIMENTOS					2.000,00		
APLICAÇÕES DIRETAS			4.4.90.00.00	2.000,00			
5 INVERSÕES FINANCEIRAS					2.000,00		
APLICAÇÕES DIRETAS			4.5.90.00.00	2.000,00			
Gestão Administrativa de Pessoal da Secretaria de Obras e Infraestrutura	04.122.0401.2044.0000						658.000,00
3 DESPESAS CORREN						658.000,00	
1 PESSOAL E ENCARGOS SOCIAIS					658.000,00		
APLICAÇÕES DIRETAS			3.1.90.00.00	658.000,00			
Manutenção das Atividades da Secretaria de Obras e Infraestrutura	04.122.0401.2045.0000						887.000,00
3 DESPESAS CORREN						887.000,00	
3 OUTRAS DESPESAS CORRENTES					887.000,00		
APLICAÇÕES DIRETAS			3.3.90.00.00	882.000,00			
APLICAÇÕES DIRETAS			3.3.90.00.00	5.000,00			
Manutenção da Limpeza Pública	04.122.0401.2046.0000						25.000,00
3 DESPESAS CORREN						25.000,00	
3 OUTRAS DESPESAS CORRENTES					25.000,00		
APLICAÇÕES DIRETAS			3.3.90.00.00	5.000,00			
APLICAÇÕES DIRETAS			3.3.90.00.00	15.000,00			
APLICAÇÕES DIRETAS			3.3.90.00.00	5.000,00			
Manutenção de Prédios Públicos	04.122.0401.2047.0000						9.000,00
3 DESPESAS CORREN						9.000,00	
3 OUTRAS DESPESAS CORRENTES					9.000,00		
APLICAÇÕES DIRETAS			3.3.90.00.00	9.000,00			
Ampliação e Reforma de Centros Culturais	13.392.1303.1013.0000						10.000,00
4 DESPESAS DE CAPIT						10.000,00	
4 INVESTIMENTOS					10.000,00		
APLICAÇÕES DIRETAS			4.4.90.00.00	5.000,00			
APLICAÇÕES DIRETAS			4.4.90.00.00	5.000,00			
Ampliação e Reforma do Pátio de Eventos	13.392.1303.1014.0000						15.000,00
4 DESPESAS DE CAPIT						15.000,00	
4 INVESTIMENTOS					15.000,00		
APLICAÇÕES DIRETAS			4.4.90.00.00	5.000,00			
APLICAÇÕES DIRETAS			4.4.90.00.00	10.000,00			
Aquisição de Veículos, Móveis e Equipamentos	15.122.0402.1015.0000						2.000,00
4 DESPESAS DE CAPIT						2.000,00	
4 INVESTIMENTOS					2.000,00		
APLICAÇÕES DIRETAS			4.4.90.00.00	2.000,00			

**PREFEITURA MUNIC. DE BELÉM DE MARIA**

Rua Cel Manoel Caricio - CNPJ: 10.184.703/0001-70

Orçamento Programa - Exercício de 2023

Página 14

**QUADRO AUXILIAR DE DETALHAMENTO DA DESPESA**

PODER 02 PODER EXECUTIVO  
ORGÃO 09 SECRETARIA MUNICIPAL DE OBRAS INFRAESTRUTURA  
UNIDADE 09 SECRETARIA MUNICIPAL DE OBRAS E INFRAESTRUTURA

Aplicação Programada	Proj/Ativ	Finalidade F.R. - C.A.	Categoria	Detalhada	Total Grupo	Total Categ.	Total Func.
Aquisição de Veículos, móveis e equipamentos diversos	15.122.0402.1018.0000						30.000,00
4 DESPESAS DE CAPITAL						30.000,00	
4 INVESTIMENTOS					30.000,00		
APLICAÇÕES DIRETAS			4.4.90.00.00	30.000,00			
Reforma, Ampliação e Manutenção de Prédios Públicos	15.451.0401.1017.0000						2.415.000,00
4 DESPESAS DE CAPITAL						2.415.000,00	
4 INVESTIMENTOS					2.415.000,00		
APLICAÇÕES DIRETAS			4.4.90.00.00	2.405.000,00			
APLICAÇÕES DIRETAS			4.4.90.00.00	10.000,00			
Manutenção de Cemitérios	15.451.0406.2048.0000						26.000,00
3 DESPESAS CORRENTES						26.000,00	
3 OUTRAS DESPESAS CORRENTES					26.000,00		
APLICAÇÕES DIRETAS			3.3.90.00.00	26.000,00			
Construção e Reforma de Praças, Parques e Jardins	15.451.0407.1021.0000						18.000,00
4 DESPESAS DE CAPITAL						18.000,00	
4 INVESTIMENTOS					18.000,00		
APLICAÇÕES DIRETAS			4.4.90.00.00	10.000,00			
APLICAÇÕES DIRETAS			4.4.90.00.00	8.000,00			
Construção de Pórtico da Cidade	15.451.0407.1113.0000						15.000,00
4 DESPESAS DE CAPITAL						15.000,00	
4 INVESTIMENTOS					15.000,00		
APLICAÇÕES DIRETAS			4.4.90.00.00	10.000,00			
APLICAÇÕES DIRETAS			4.4.90.00.00	5.000,00			
Manutenção de Praças, Parques e Jardins	15.451.0407.2048.0000						3.000,00
3 DESPESAS CORRENTES						3.000,00	
3 OUTRAS DESPESAS CORRENTES					3.000,00		
APLICAÇÕES DIRETAS			3.3.90.00.00	3.000,00			
Construção, Reforma e Reposição de Calçamento e Meio-Fio e Pavimentação Asfáltica	15.451.0408.1018.0000						62.000,00
4 DESPESAS DE CAPITAL						62.000,00	
4 INVESTIMENTOS					62.000,00		
APLICAÇÕES DIRETAS			4.4.90.00.00	2.000,00			
APLICAÇÕES DIRETAS			4.4.90.00.00	50.000,00			
APLICAÇÕES DIRETAS			4.4.90.00.00	10.000,00			
Manutenção da Academia da cidade	15.451.0414.2050.0000						1.000,00
3 DESPESAS CORRENTES						1.000,00	
3 OUTRAS DESPESAS CORRENTES					1.000,00		
APLICAÇÕES DIRETAS			3.3.90.00.00	1.000,00			
Construção de muros de contenção em áreas sujeitas a desastres naturais	15.451.0416.1020.0000						5.000,00
4 DESPESAS DE CAPITAL						5.000,00	

**PREFEITURA MUNIC. DE BELÉM DE MARIA**

Rua Cel Manoel Caricio - CNPJ:10.184.703/0001-70

Orçamento Programa - Exercício de 2023

Página 15

**QUADRO AUXILIAR DE DETALHAMENTO DA DESPESA**

PODER 02 PODER EXECUTIVO  
ORGÃO 09 SECRETARIA MUNICIPAL DE OBRAS INFRAESTRUTURA  
UNIDADE 09 SECRETARIA MUNICIPAL DE OBRAS E INFRAESTRUTURA

Aplicação Programada	Proj/Ativ	Finalidade	Categoria	Detalhada	Total Grupo	Total Categ.	Total Func.
		F.R. - C.A.					
Construção de muros de contenção em áreas sujeitas a desastres naturais	15.451.0416.1020.0000						5.000,00
4 DESPESAS DE CAPIT						5.000,00	
4 INVESTIMENTOS					5.000,00		
APLICAÇÕES DIRETAS			4.4.90.00.00	5.000,00			
Construção, Reforma e Ampliação do Sistema de Saneamento Básico	17.512.0404.1022.0000						2.000,00
4 DESPESAS DE CAPIT						2.000,00	
4 INVESTIMENTOS					2.000,00		
APLICAÇÕES DIRETAS			4.4.90.00.00	2.000,00			
Construção e Ampliação do Sistema de Drenagem	17.512.0404.1023.0000						7.000,00
4 DESPESAS DE CAPIT						7.000,00	
4 INVESTIMENTOS					7.000,00		
APLICAÇÕES DIRETAS			4.4.90.00.00	2.000,00			
APLICAÇÕES DIRETAS			4.4.90.00.00	5.000,00			
Manutenção do Saneamento Básico	17.512.0404.2061.0000						3.000,00
3 DESPESAS CORREN						3.000,00	
3 OUTRAS DESPESAS CORRENTES					3.000,00		
APLICAÇÕES DIRETAS			3.3.90.00.00	3.000,00			
Coleta de Resíduos Sólidos para Aterro Sanitário, através de Consórcio Público	18.541.0403.2062.0000						100.000,00
3 DESPESAS CORREN						100.000,00	
3 OUTRAS DESPESAS CORRENTES					100.000,00		
Execução Orçamentária Delegada a Consórcios Públicos			3.3.72.00.00	100.000,00			
Ampliação do Sistema de Abastecimento de Água	18.544.1701.1024.0000						2.000,00
4 DESPESAS DE CAPIT						2.000,00	
4 INVESTIMENTOS					2.000,00		
APLICAÇÕES DIRETAS			4.4.90.00.00	2.000,00			
Construção de Micro Barragens	18.544.1701.1025.0000						2.000,00
4 DESPESAS DE CAPIT						2.000,00	
4 INVESTIMENTOS					2.000,00		
APLICAÇÕES DIRETAS			4.4.90.00.00	2.000,00			
Construção de Poços Artesianais	18.544.1701.1026.0000						4.000,00
4 DESPESAS DE CAPIT						4.000,00	
4 INVESTIMENTOS					4.000,00		
APLICAÇÕES DIRETAS			4.4.90.00.00	2.000,00			
APLICAÇÕES DIRETAS			4.4.90.00.00	2.000,00			
Construção de abrigos/tanques das nascentes	18.544.1701.1027.0000						2.000,00
4 DESPESAS DE CAPIT						2.000,00	
4 INVESTIMENTOS					2.000,00		
APLICAÇÕES DIRETAS			4.4.90.00.00	2.000,00			

**PREFEITURA MUNIC. DE BELÉM DE MARIA**

Rua Cel Manoel Carício - CNPJ: 10.184.703/0001-70

Orçamento Programa - Exercício de 2023

Página 16

**QUADRO AUXILIAR DE DETALHAMENTO DA DESPESA**

PODER 02 PODER EXECUTIVO  
ORGÃO 09 SECRETARIA MUNICIPAL DE OBRAS INFRAESTRUTURA  
UNIDADE 09 SECRETARIA MUNICIPAL DE OBRAS E INFRAESTRUTURA

Aplicação Programada	Proj/Ativ	Finalidade	Categoria	Detalhada	TotalGrupo	Total Categ.	Total Func.
		F.R. - C.A.					
Construção de abrigos/tanques das nascentes	18.544.1701.1027.0000						2.000,00
Reforma e Ampliação de Açougues, Matadouros e Mercados	20.608.0411.1028.0000						4.000,00
4 DESPESAS DE CAPÍT						4.000,00	
4 INVESTIMENTOS					4.000,00		
APLICAÇÕES DIRETAS			4.4.90.00.00	2.000,00			
APLICAÇÕES DIRETAS			4.4.90.00.00	2.000,00			
Sistema de Iluminação Pública	25.752.0413.1029.0000						32.000,00
4 DESPESAS DE CAPÍT						32.000,00	
4 INVESTIMENTOS					32.000,00		
APLICAÇÕES DIRETAS			4.4.90.00.00	12.000,00			
APLICAÇÕES DIRETAS			4.4.90.00.00	20.000,00			
Manutenção do Sistema de Iluminação Pública	25.752.0413.2053.0000						168.000,00
3 DESPESAS CORREN						168.000,00	
3 OUTRAS DESPESAS CORRENTES					168.000,00		
APLICAÇÕES DIRETAS			3.3.90.00.00	135.000,00			
APLICAÇÕES DIRETAS			3.3.90.00.00	33.000,00			
Construção de Rodovias Municipais, Passagens Molhadas, Pontes e Outros	26.782.0409.1112.0000						57.000,00
4 DESPESAS DE CAPÍT						57.000,00	
4 INVESTIMENTOS					57.000,00		
APLICAÇÕES DIRETAS			4.4.90.00.00	2.000,00			
APLICAÇÕES DIRETAS			4.4.90.00.00	5.000,00			
APLICAÇÕES DIRETAS			4.4.90.00.00	50.000,00			
Manutenção de Rodovias e Estradas Municipais	26.782.0409.2054.0000						10.000,00
3 DESPESAS CORREN						10.000,00	
3 OUTRAS DESPESAS CORRENTES					10.000,00		
APLICAÇÕES DIRETAS			3.3.90.00.00	3.000,00			
APLICAÇÕES DIRETAS			3.3.90.00.00	7.000,00			
Reforma e Ampliação de Ginásios Poliesportivos	27.812.1302.1031.0000						2.000,00
4 DESPESAS DE CAPÍT						2.000,00	
4 INVESTIMENTOS					2.000,00		
APLICAÇÕES DIRETAS			4.4.90.00.00	2.000,00			
Construção e Reforma de Campos de Futebol	27.812.1302.1032.0000						20.000,00
4 DESPESAS DE CAPÍT						20.000,00	
4 INVESTIMENTOS					20.000,00		
APLICAÇÕES DIRETAS			4.4.90.00.00	20.000,00			
APLICAÇÕES DIRETAS			4.4.90.00.00				
Construção de Ciclovias nas Principais Ruas da Cidade	27.813.1302.1033.0000						2.000,00
4 DESPESAS DE CAPÍT						2.000,00	



**PREFEITURA MUNIC. DE BELÉM DE MARIA**

Rua Cel Manoel Carício - CNPJ: 10.184.703/0001-70

Orçamento Programa - Exercício de 2023

**QUADRO AUXILIAR DE DETALHAMENTO DA DESPESA**

PODER	02	PODER EXECUTIVO
ORGÃO	09	SECRETARIA MUNICIPAL DE OBRAS INFRAESTRUTURA
UNIDADE	09	SECRETARIA MUNICIPAL DE OBRAS E INFRAESTRUTURA

Aplicação Programada	Proj/Ativ	Finalidade	Categoria	Detalhada	TotalGrupo	Total Categ.	Total Func.
		F.R. - C.A.					
Construção de Ciclovias nas Principais Ruas da Cidade	27.813.1302.1033.0000					2.000,00	2.000,00
4 DESPESAS DE CAPITAL						2.000,00	
4 INVESTIMENTOS						2.000,00	
APLICAÇÕES DIRETAS			4.4.90.00.00	2.000,00			

**TOTAL** 4.602.000,00

**PREFEITURA MUNIC. DE BELÉM DE MARIA**

Rua Cel Manoel Carcio - CNPJ:10.184.703/0001-70

Orçamento Programa - Exercício de 2023

Página 18

**QUADRO AUXILIAR DE DETALHAMENTO DA DESPESA**

PODER 02 PODER EXECUTIVO  
ORGÃO 10 SECRETARIA DE AGRICULTURA, MEIO AMBIENTE E DESENVOLV. RURAL  
UNIDADE 10 SECRETARIA DE AGRICULTURA E MEIO AMBIENTE E DESENVOLV. RURAL

Aplicação Programada	Proj/Ativ	Finalidade	Categoria	Detalhada	TotalGrupo	Total Categ.	Total Func.
		F.R. - C.A.					
Gestão de Pessoal da Secretaria de Agricultura, Meio Ambiente e Desenvolvimento Rural	20.122.0401.2055.0000						159.000,00
3 DESPESAS CORREN						159.000,00	
1 PESSOAL E ENCARGOS SOCIAIS					159.000,00		
APLICAÇÕES DIRETAS			3.1.90.00.00	159.000,00			
Manutenção das Atividades da Secretaria de Agricultura, Meio Ambiente e Desenvolvimento Rural	20.122.0401.2056.0000						60.000,00
3 DESPESAS CORREN						60.000,00	
3 OUTRAS DESPESAS CORRENTES					60.000,00		
APLICAÇÕES DIRETAS			3.3.90.00.00	60.000,00			
Manutenção de Mercados, Açougues e Matadouros	20.605.0411.2057.0000						16.000,00
3 DESPESAS CORREN						16.000,00	
3 OUTRAS DESPESAS CORRENTES					16.000,00		
APLICAÇÕES DIRETAS			3.3.90.00.00	16.000,00			
Aquisição de Tratores, colheitadeiras e equipamentos diversos	20.606.0402.1034.0000						10.000,00
4 DESPESAS DE CAPIT						10.000,00	
4 INVESTIMENTOS					10.000,00		
APLICAÇÕES DIRETAS			4.4.90.00.00	10.000,00			
Preparação de solo e aração de terras para plantio	20.606.0412.2058.0000						13.000,00
3 DESPESAS CORREN						13.000,00	
3 OUTRAS DESPESAS CORRENTES					13.000,00		
APLICAÇÕES DIRETAS			3.3.90.00.00	13.000,00			
<b>TOTAL</b>							<b>258.000,00</b>



**PREFEITURA MUNIC. DE BELÉM DE MARIA**

Rua Cel Manoel Carício - CNPJ:10.184.703/0001-70

Orçamento Programa - Exercício de 2023

Página 19

**QUADRO AUXILIAR DE DETALHAMENTO DA DESPESA**

PODER 02 PODER EXECUTIVO  
ORGÃO 11 SECRETARIA DE TRANSPORTE  
UNIDADE 11 SECRETARIA DE TRANSPORTE

Aplicação Programada	Proj/Ativ	Finalidade	Categoria	Detalhada	Total Grupo	Total Categ.	Total Func.
		F.R. - C.A.					
Gestão de Pessoal da Secretaria de Transporte	26.122.0401.2059.0000						1.500,00
3 DESPESAS CORREN						1.500,00	
1 PESSOAL E ENCARGOS SOCIAIS					1.500,00		
APLICAÇÕES DIRETAS			3.1.90.00.00	1.500,00			
Manutenção da Atividades Gerais da Secretaria de Transporte	26.122.0401.2080.0000						5.000,00
3 DESPESAS CORREN						5.000,00	
3 OUTRAS DESPESAS CORRENTES					5.000,00		
APLICAÇÕES DIRETAS			3.3.90.00.00	5.000,00			
Aquisição de móveis e equipamentos diversos	26.122.0402.1035.0000						5.000,00
4 DESPESAS DE CAPIT						5.000,00	
4 INVESTIMENTOS					5.000,00		
APLICAÇÕES DIRETAS			4.4.90.00.00	5.000,00			
<b>TOTAL</b>							<b>11.500,00</b>

**PREFEITURA MUNIC. DE BELÉM DE MARIA**

Rua Cel Manoel Carício - CNPJ:10.184.703/0001-70

Orçamento Programa - Exercício de 2023

Página 20

**QUADRO AUXILIAR DE DETALHAMENTO DA DESPESA**

PODER	03	FUNDOS
ORGÃO	10	FUNDO MUNICIPAL DE SAÚDE
UNIDADE	10	FUNDO MUNICIPAL DE SAÚDE

Aplicação Programada	Proj/Ativ	Finalidade	Categoria	Detalhada	Total Grupo	Total Categ.	Total Func.
		F.R. - C.A.					
Gestão Administrativa de Pessoal do Fundo Municipal de Saúde	10.122.1001.2092.0000						853.000,00
3	DESPESAS CORREN					853.000,00	
1	PESSOAL E ENCARGOS SOCIAIS				853.000,00		
	APLICAÇÕES DIRETAS		3.1.90.00.00	852.000,00			
	APLICAÇÕES DIRETAS		3.1.90.00.00	1.000,00			
Manutenção das Atividades Gerais do Fundo Municipal de Saúde	10.122.1001.2093.0000						1.832.000,00
3	DESPESAS CORREN					1.832.000,00	
3	OUTRAS DESPESAS CORRENTES				1.832.000,00		
	APLICAÇÕES DIRETAS		3.3.90.00.00	1.832.000,00			
Aquis. de órteses, próteses, cadeiras de rodas, muletas, óculos medic., pag. de exames médicos, e Outros	10.122.1001.2094.0000						25.000,00
3	DESPESAS CORREN					25.000,00	
3	OUTRAS DESPESAS CORRENTES				25.000,00		
	APLICAÇÕES DIRETAS		3.3.90.00.00	25.000,00			
Aquisição de Equipamentos, Móveis e Utensílios diversos para o Fundo Mun. de Saúde	10.122.1002.1109.0000						20.000,00
4	DESPESAS DE CAPIT					20.000,00	
4	INVESTIMENTOS				20.000,00		
	APLICAÇÕES DIRETAS		4.4.90.00.00	20.000,00			
Aquisição de Veículos, Equipamentos, Móveis e Utensílios Diversos para Atenção Básica	10.301.1002.1041.0000						75.000,00
4	DESPESAS DE CAPIT					75.000,00	
4	INVESTIMENTOS				75.000,00		
	APLICAÇÕES DIRETAS		4.4.90.00.00	75.000,00			
	APLICAÇÕES DIRETAS		4.4.90.00.00	1.000,00			
Gestão Administrativa de Pessoal do Programa Saúde da Família - PSF	10.301.1003.2095.0000						554.000,00
3	DESPESAS CORREN					554.000,00	
1	PESSOAL E ENCARGOS SOCIAIS				554.000,00		
	APLICAÇÕES DIRETAS		3.1.90.00.00	54.000,00			
	APLICAÇÕES DIRETAS		3.1.90.00.00	500.000,00			
3	OUTRAS DESPESAS CORRENTES				1.000,00		
	APLICAÇÕES DIRETAS		3.3.90.00.00	1.000,00			
Manutenção das Ações do Programa Saúde da Família - PSF	10.301.1003.2096.0000						968.000,00
3	DESPESAS CORREN					968.000,00	
3	OUTRAS DESPESAS CORRENTES				968.000,00		
	APLICAÇÕES DIRETAS		3.3.90.00.00	17.000,00			
	APLICAÇÕES DIRETAS		3.3.90.00.00	775.000,00			
	APLICAÇÕES DIRETAS		3.3.90.00.00	184.000,00			
	APLICAÇÕES DIRETAS		3.3.90.00.00	10.000,00			

**PREFEITURA MUNIC. DE BELÉM DE MARIA**

Rua Cel Manoel Carcio - CNPJ:10.184.703/0001-70

Orçamento Programa - Exercício de 2023

Página 21

**QUADRO AUXILIAR DE DETALHAMENTO DA DESPESA**

PODER	03	FUNDOS
ORGÃO	10	FUNDO MUNICIPAL DE SAÚDE
UNIDADE	10	FUNDO MUNICIPAL DE SAÚDE

Aplicação Programada	Proj/Ativ	Finalidade	Categoria	Detalhada	TotalGrupo	Total Categ.	Total Func.
		F.R. - C.A.					
Manutenção das Ações do Programa Saúde da Família - PSF	10.301.1003.2098.0000						966.000,00
Gestão de Pessoal do Núcleo de Apoio à Saúde da Família - NASF	10.301.1004.2097.0000						154.000,00
3 DESPESAS CORREN						154.000,00	
1 PESSOAL E ENCARGOS SOCIAIS					154.000,00		
APLICAÇÕES DIRETAS			3.1.90.00.00	54.000,00			
APLICAÇÕES DIRETAS			3.1.90.00.00	100.000,00			
Manutenção das Atividades Gerais do NASF	10.301.1004.2098.0000						204.000,00
3 DESPESAS CORREN						204.000,00	
3 OUTRAS DESPESAS CORRENTES					204.000,00		
APLICAÇÕES DIRETAS			3.3.90.00.00	32.000,00			
APLICAÇÕES DIRETAS			3.3.90.00.00	95.000,00			
APLICAÇÕES DIRETAS			3.3.90.00.00	62.000,00			
APLICAÇÕES DIRETAS			3.3.90.00.00	15.000,00			
Gestão de Pessoal do Programa de Agentes Comunitários de Saúde - PACS	10.301.1005.2099.0000						910.000,00
3 DESPESAS CORREN						910.000,00	
1 PESSOAL E ENCARGOS SOCIAIS					910.000,00		
APLICAÇÕES DIRETAS			3.1.90.00.00	610.000,00			
APLICAÇÕES DIRETAS			3.1.90.00.00	300.000,00			
Manutenção das Ações do Programa de Agentes Comunitários de Saúde - PACS	10.301.1005.2100.0000						113.000,00
3 DESPESAS CORREN						113.000,00	
3 OUTRAS DESPESAS CORRENTES					113.000,00		
APLICAÇÕES DIRETAS			3.3.90.00.00	34.000,00			
APLICAÇÕES DIRETAS			3.3.90.00.00	79.000,00			
Gestão Administrativa de Pessoal do Programa Saúde Bucal - SB	10.301.1006.2101.0000						135.000,00
3 DESPESAS CORREN						135.000,00	
1 PESSOAL E ENCARGOS SOCIAIS					135.000,00		
APLICAÇÕES DIRETAS			3.1.90.00.00	80.000,00			
APLICAÇÕES DIRETAS			3.1.90.00.00	1.000,00			
APLICAÇÕES DIRETAS			3.1.90.00.00	44.000,00			
Manutenção das Ações do Programa Saúde Bucal - SB	10.301.1006.2102.0000						1.174.000,00
3 DESPESAS CORREN						1.174.000,00	
3 OUTRAS DESPESAS CORRENTES					1.174.000,00		
APLICAÇÕES DIRETAS			3.3.90.00.00	408.000,00			
APLICAÇÕES DIRETAS			3.3.90.00.00	697.000,00			
APLICAÇÕES DIRETAS			3.3.90.00.00	10.000,00			
APLICAÇÕES DIRETAS			3.3.90.00.00	59.000,00			
Manutenção das atividades desenvolvidas pelo o Programa Saúde na Escola	10.301.1013.2103.0000						140.000,00

**PREFEITURA MUNIC. DE BELÉM DE MARIA**

Rua Cel Manoel Carício - CNPJ:10.184.703/0001-70

Orçamento Programa - Exercício de 2023

Página 22

**QUADRO AUXILIAR DE DETALHAMENTO DA DESPESA**

PODER	03	FUNDOS
ORGÃO	10	FUNDO MUNICIPAL DE SAÚDE
UNIDADE	10	FUNDO MUNICIPAL DE SAÚDE

Aplicação Programada	Proj/Ativ	Finalidade	Categoria	Detalhada	TotalGrupo	Total Categ.	Total Func.
		F.R. - C.A.					
Manutenção das atividades desenvolvidas pelo Programa Saúde na Escola	10.301.1013.2103.0000						140.000,00
3	DESPESAS CORREN					140.000,00	
3	OUTRAS DESPESAS CORRENTES				140.000,00		
	APLICAÇÕES DIRETAS		3.3.90.00.00	50.000,00			
	APLICAÇÕES DIRETAS		3.3.90.00.00	90.000,00			
Const. reforma, ampliação e Manut. de Unidades Básicas de Saúde - UBS	10.301.1014.1043.0000						95.000,00
4	DESPESAS DE CAPIT					95.000,00	
4	INVESTIMENTOS				95.000,00		
	APLICAÇÕES DIRETAS		4.4.90.00.00	20.000,00			
	APLICAÇÕES DIRETAS		4.4.90.00.00	75.000,00			
Reforma, Ampliação e Manutenção da Unidade Mista	10.301.1014.1044.0000						72.000,00
4	DESPESAS DE CAPIT					72.000,00	
4	INVESTIMENTOS				72.000,00		
	APLICAÇÕES DIRETAS		4.4.90.00.00	12.000,00			
	APLICAÇÕES DIRETAS		4.4.90.00.00	60.000,00			
Gestão Administrativa de Pessoal do Samu	10.302.1008.2104.0000						40.000,00
3	DESPESAS CORREN					40.000,00	
1	PESSOAL E ENCARGOS SOCIAIS				40.000,00		
	APLICAÇÕES DIRETAS		3.1.90.00.00	34.000,00			
	APLICAÇÕES DIRETAS		3.1.90.00.00	6.000,00			
Manutenção das Atividades do SAMU	10.302.1008.2105.0000						505.745,50
3	DESPESAS CORREN					505.745,50	
3	OUTRAS DESPESAS CORRENTES				505.745,50		
	APLICAÇÕES DIRETAS		3.3.90.00.00	342.745,50			
	APLICAÇÕES DIRETAS		3.3.90.00.00	163.000,00			
Aquisição de Veículos, Equip. Móveis e Utensílios Diversos para Média e Alta Complexidade Ambulatorial e Hospitalar	10.302.1011.1063.0000						115.000,00
4	DESPESAS DE CAPIT					115.000,00	
4	INVESTIMENTOS				115.000,00		
	APLICAÇÕES DIRETAS		4.4.90.00.00	25.000,00			
	APLICAÇÕES DIRETAS		4.4.90.00.00	90.000,00			
Gestão Administrativa de Pessoal dos Serviços Hospitalares e Ambulatoriais	10.302.1011.2106.0000						128.000,00
3	DESPESAS CORREN					128.000,00	
1	PESSOAL E ENCARGOS SOCIAIS				128.000,00		
	APLICAÇÕES DIRETAS		3.1.90.00.00	104.000,00			
	APLICAÇÕES DIRETAS		3.1.90.00.00	24.000,00			
Manutenção dos Serviços Hospitalares e Ambulatoriais	10.302.1011.2107.0000						1.246.000,00
3	DESPESAS CORREN					1.246.000,00	

**PREFEITURA MUNIC. DE BELÉM DE MARIA**

Rua Cel Manoel Carício - CNPJ:10.184.703/0001-70

Orçamento Programa - Exercício de 2023

Página 23

**QUADRO AUXILIAR DE DETALHAMENTO DA DESPESA**

PODER	03	FUNDOS
ORGÃO	10	FUNDO MUNICIPAL DE SAÚDE
UNIDADE	10	FUNDO MUNICIPAL DE SAÚDE

Aplicação Programada	Proj/Ativ	Finalidade	Categoria	Detalhada	Total Grupo	Total Categ.	Total Func.
		F.R. - C.A.					
Manutenção dos Serviços Hospitalares e Ambulatoriais	10.302.1011.2107.0000						1.246.000,00
3 DESPESAS CORREN						1.246.000,00	
3 OUTRAS DESPESAS CORRENTES					1.246.000,00		
APLICAÇÕES DIRETAS			3.3.90.00.00	26.000,00			
APLICAÇÕES DIRETAS			3.3.90.00.00	890.000,00			
APLICAÇÕES DIRETAS			3.3.90.00.00	28.000,00			
APLICAÇÕES DIRETAS			3.3.90.00.00	302.000,00			
Tratamento fora do domicílio - TFD	10.302.1012.2108.0000						46.000,00
3 DESPESAS CORREN						46.000,00	
3 OUTRAS DESPESAS CORRENTES					46.000,00		
APLICAÇÕES DIRETAS			3.3.90.00.00	46.000,00			
Fornecimento de Medicamentos - Farmácia Básica	10.303.1007.2109.0000						643.000,00
3 DESPESAS CORREN						643.000,00	
3 OUTRAS DESPESAS CORRENTES					643.000,00		
APLICAÇÕES DIRETAS			3.3.90.00.00	550.000,00			
APLICAÇÕES DIRETAS			3.3.90.00.00	10.000,00			
APLICAÇÕES DIRETAS			3.3.90.00.00	83.000,00			
Gestão Administrativa de Pessoal da Vigilância Sanitária	10.304.1009.2110.0000						195.000,00
3 DESPESAS CORREN						195.000,00	
1 PESSOAL E ENCARGOS SOCIAIS					195.000,00		
APLICAÇÕES DIRETAS			3.1.90.00.00	190.000,00			
APLICAÇÕES DIRETAS			3.1.90.00.00	5.000,00			
Manutenção das Ações da Vigilância Sanitária	10.304.1009.2111.0000						43.000,00
3 DESPESAS CORREN						43.000,00	
3 OUTRAS DESPESAS CORRENTES					43.000,00		
APLICAÇÕES DIRETAS			3.3.90.00.00	10.000,00			
APLICAÇÕES DIRETAS			3.3.90.00.00	13.000,00			
APLICAÇÕES DIRETAS			3.3.90.00.00	20.000,00			
Gestão de Pessoal da Vigilância em Saúde	10.305.1010.2112.0000						314.000,00
3 DESPESAS CORREN						314.000,00	
1 PESSOAL E ENCARGOS SOCIAIS					314.000,00		
APLICAÇÕES DIRETAS			3.1.90.00.00	298.000,00			
APLICAÇÕES DIRETAS			3.1.90.00.00	16.000,00			
Manutenção das Ações de Vigilância em Saúde	10.305.1010.2113.0000						15.000,00
3 DESPESAS CORREN						15.000,00	
3 OUTRAS DESPESAS CORRENTES					15.000,00		
APLICAÇÕES DIRETAS			3.3.90.00.00	12.000,00			
APLICAÇÕES DIRETAS			3.3.90.00.00	3.000,00			



**PREFEITURA MUNIC. DE BELÉM DE MARIA**

Rua Cel Manoel Caricio - CNPJ:10.184.703/0001-70

Orçamento Programa - Exercício de 2023

**QUADRO AUXILIAR DE DETALHAMENTO DA DESPESA**

PODER	03	FUNDOS
ORGÃO	10	FUNDO MUNICIPAL DE SAÚDE
UNIDADE	10	FUNDO MUNICIPAL DE SAÚDE

Aplicação Programada	Proj/Ativ	Finalidade	Categoria	Detalhada	TotalGrupo	Total Categ.	Total Func.
----------------------	-----------	------------	-----------	-----------	------------	--------------	-------------

F.R. - C.A.

TOTAL							10.614.745,50
-------	--	--	--	--	--	--	---------------

**PREFEITURA MUNIC. DE BELÉM DE MARIA**

Rua Cel Manoel Carício - CNPJ: 10.184.703/0001-70

Orçamento Programa - Exercício de 2023

Página 25

**QUADRO AUXILIAR DE DETALHAMENTO DA DESPESA**

PODER	03	FUNDOS
ORGÃO	20	FUNDO MUNICIPAL DE ASSISTÊNCIA SOCIAL
UNIDADE	20	FUNDO MUNICIPAL DE ASSISTÊNCIA SOCIAL

Aplicação Programada	Proj/Ativ	Finalidade F.R. - C.A.	Categoria	Detalhada	Total Grupo	Total Categ.	Total Func.
Aquisição de móveis e equipamentos diversos	08.122.0801.1039.0000						10.000,00
4 DESPESAS DE CAPT						10.000,00	
4 INVESTIMENTOS					10.000,00		
APLICAÇÕES DIRETAS			4.4.90.00.00	10.000,00			
Gestão de Pessoal do Fundo Municipal de Assistência Social	08.122.0801.2068.0000						8.000,00
3 DESPESAS CORREN						8.000,00	
1 PESSOAL E ENCARGOS SOCIAIS					8.000,00		
APLICAÇÕES DIRETAS			3.1.90.00.00	8.000,00			
Manutenção das Atividades do Fundo Municipal de Assistência Social	08.122.0801.2069.0000						230.000,00
3 DESPESAS CORREN						230.000,00	
3 OUTRAS DESPESAS CORRENTES					230.000,00		
APLICAÇÕES DIRETAS			3.3.90.00.00	229.000,00			
APLICAÇÕES DIRETAS			3.3.90.00.00	1.000,00			
Manutenção das Atividades do Conselho Municipal de Assistência Social	08.122.0801.2312.0000						1.000,00
3 DESPESAS CORREN						1.000,00	
3 OUTRAS DESPESAS CORRENTES					1.000,00		
APLICAÇÕES DIRETAS			3.3.90.00.00	1.000,00			
Construção de Centro de Idosos	08.241.0808.1011.0000						5.000,00
4 DESPESAS DE CAPT						5.000,00	
4 INVESTIMENTOS					5.000,00		
APLICAÇÕES DIRETAS			4.4.90.00.00	5.000,00			
Manutenção das Atividades Vinculadas ao Programa BPC na Escola	08.243.0804.2070.0000						3.000,00
3 DESPESAS CORREN						3.000,00	
3 OUTRAS DESPESAS CORRENTES					3.000,00		
APLICAÇÕES DIRETAS			3.3.90.00.00	1.000,00			
APLICAÇÕES DIRETAS			3.3.90.00.00	1.000,00			
APLICAÇÕES DIRETAS			3.3.90.00.00	1.000,00			
Manutenção das Atividades Vinculadas ao Programa de Prestação Continuada - BPC	08.243.0804.2071.0000						500,00
3 DESPESAS CORREN						500,00	
3 OUTRAS DESPESAS CORRENTES					500,00		
APLICAÇÕES DIRETAS			3.3.90.00.00	500,00			
Manutenção das Atividades Gerais do Programa Criança Feliz	08.243.0807.2072.0000						172.500,00
3 DESPESAS CORREN						172.500,00	
1 PESSOAL E ENCARGOS SOCIAIS					108.500,00		
APLICAÇÕES DIRETAS			3.1.90.00.00	30.000,00			
APLICAÇÕES DIRETAS			3.1.90.00.00	78.500,00			

**PREFEITURA MUNIC. DE BELÉM DE MARIA**

Rua Cel Manoel Carcio - CNPJ: 10.184.703/0001-70

Orçamento Programa - Exercício de 2023

Página 26

**QUADRO AUXILIAR DE DETALHAMENTO DA DESPESA**

PODER 03 FUNDOS  
ORGÃO 20 FUNDO MUNICIPAL DE ASSISTÊNCIA SOCIAL  
UNIDADE 20 FUNDO MUNICIPAL DE ASSISTÊNCIA SOCIAL

Aplicação Programada	Proj/Ativ	Finalidade	Categoria	Detalhada	TotalGrupo	Total Categ.	Total Func.
		F.R. - C.A.					
Manutenção das Atividades Gerais do Programa Criança Feliz	08.243.0807.2072.0000						172.500,00
3 DESPESAS CORREN						172.500,00	
3 OUTRAS DESPESAS CORRENTES					64.000,00		
APLICAÇÕES DIRETAS			3.3.90.00.00	8.000,00			
APLICAÇÕES DIRETAS			3.3.90.00.00	55.000,00			
APLICAÇÕES DIRETAS			3.3.90.00.00	1.000,00			
Gestão de Pessoal do Programa Criança Feliz	08.243.0807.2311.0000						56.500,00
3 DESPESAS CORREN						56.500,00	
1 PESSOAL E ENCARGOS SOCIAIS					56.500,00		
APLICAÇÕES DIRETAS			3.1.90.00.00	4.000,00			
APLICAÇÕES DIRETAS			3.1.90.00.00	52.500,00			
Manutenção das Atividades Gerais do Conselho Tutelar	08.243.0806.2043.0000						79.000,00
3 DESPESAS CORREN						79.000,00	
1 PESSOAL E ENCARGOS SOCIAIS					79.000,00		
APLICAÇÕES DIRETAS			3.1.90.00.00	79.000,00			
Gestão de Pessoal do CREAMS - PAEFI	08.244.0802.2073.0000						60.000,00
3 DESPESAS CORREN						60.000,00	
1 PESSOAL E ENCARGOS SOCIAIS					60.000,00		
APLICAÇÕES DIRETAS			3.1.90.00.00	32.000,00			
APLICAÇÕES DIRETAS			3.1.90.00.00	27.000,00			
APLICAÇÕES DIRETAS			3.1.90.00.00	1.000,00			
Manutenção das Atividades Gerais do CREAMS - PAEFI	08.244.0802.2074.0000						31.000,00
3 DESPESAS CORREN						31.000,00	
3 OUTRAS DESPESAS CORRENTES					31.000,00		
APLICAÇÕES DIRETAS			3.3.90.00.00	10.000,00			
APLICAÇÕES DIRETAS			3.3.90.00.00	21.000,00			
Manutenção das Atividades do Programa IGD - SUAS	08.244.0803.2075.0000						6.000,00
3 DESPESAS CORREN						6.000,00	
3 OUTRAS DESPESAS CORRENTES					6.000,00		
APLICAÇÕES DIRETAS			3.3.90.00.00	5.000,00			
APLICAÇÕES DIRETAS			3.3.90.00.00	1.000,00			
Gestão de Pessoal do Programa Auxílio Brasil	08.244.0803.2076.0000						59.000,00
3 DESPESAS CORREN						59.000,00	
1 PESSOAL E ENCARGOS SOCIAIS					59.000,00		
APLICAÇÕES DIRETAS			3.1.90.00.00	5.000,00			
APLICAÇÕES DIRETAS			3.1.90.00.00	53.000,00			
APLICAÇÕES DIRETAS			3.1.90.00.00	1.000,00			
Manutenção das Atividades Gerais do Auxílio Brasil	08.244.0803.2077.0000						38.000,00
3 DESPESAS CORREN						38.000,00	



**PREFEITURA MUNIC. DE BELÉM DE MARIA**

Rua Cel Manoel Carício - CNPJ: 10.184.703/0001-70

Orçamento Programa - Exercício de 2023

Página 27

**QUADRO AUXILIAR DE DETALHAMENTO DA DESPESA**

PODER	03	FUNDOS
ORGÃO	20	FUNDO MUNICIPAL DE ASSISTÊNCIA SOCIAL
UNIDADE	20	FUNDO MUNICIPAL DE ASSISTÊNCIA SOCIAL

Aplicação Programada	Proj/Ativ	Finalidade	Categoria	Detalhada	TotalGrupo	Total Categ.	Total Func.
		F.R. - C.A.					
Manutenção das Atividades Gerais do Auxílio Brasil	08.244.0803.2077.0000						38.000,00
3	DESPESAS CORREN					38.000,00	
3	OUTRAS DESPESAS CORRENTES				38.000,00		
	APLICAÇÕES DIRETAS		3.3.90.00.00	10.000,00			
	APLICAÇÕES DIRETAS		3.3.90.00.00	28.000,00			
Aquisição de Veículos, Móveis e Equipamentos para o CRAS	08.244.0805.1040.0000						10.000,00
4	DESPESAS DE CAPIT					10.000,00	
4	INVESTIMENTOS				10.000,00		
	APLICAÇÕES DIRETAS		4.4.90.00.00	7.000,00			
	APLICAÇÕES DIRETAS		4.4.90.00.00	1.500,00			
	APLICAÇÕES DIRETAS		4.4.90.00.00	1.500,00			
Serviços de Convivência e Fortalecimento de Vínculo - (IDOSOS)	08.244.0805.2078.0000						5.000,00
3	DESPESAS CORREN					5.000,00	
3	OUTRAS DESPESAS CORRENTES				5.000,00		
	APLICAÇÕES DIRETAS		3.3.90.00.00	1.000,00			
	APLICAÇÕES DIRETAS		3.3.90.00.00	4.000,00			
Gestão de Pessoal do CRAS	08.244.0805.2079.0000						38.500,00
3	DESPESAS CORREN					38.500,00	
1	PESSOAL E ENCARGOS SOCIAIS				38.500,00		
	APLICAÇÕES DIRETAS		3.1.90.00.00	18.000,00			
	APLICAÇÕES DIRETAS		3.1.90.00.00	21.500,00			
Manutenção das Atividades Gerais do CRAS	08.244.0805.2080.0000						30.000,00
3	DESPESAS CORREN					30.000,00	
3	OUTRAS DESPESAS CORRENTES				30.000,00		
	APLICAÇÕES DIRETAS		3.3.90.00.00	15.000,00			
	APLICAÇÕES DIRETAS		3.3.90.00.00	5.000,00			
	APLICAÇÕES DIRETAS		3.3.90.00.00	10.000,00			
Gestão de Pessoal do SCFV	08.244.0805.2081.0000						73.000,00
3	DESPESAS CORREN					73.000,00	
1	PESSOAL E ENCARGOS SOCIAIS				73.000,00		
	APLICAÇÕES DIRETAS		3.1.90.00.00	45.000,00			
	APLICAÇÕES DIRETAS		3.1.90.00.00	27.000,00			
	APLICAÇÕES DIRETAS		3.1.90.00.00	1.000,00			
Manutenção das Atividades Gerais do SCFV	08.244.0805.2082.0000						91.000,00
3	DESPESAS CORREN					91.000,00	
3	OUTRAS DESPESAS CORRENTES				91.000,00		
	APLICAÇÕES DIRETAS		3.3.90.00.00	40.000,00			
	APLICAÇÕES DIRETAS		3.3.90.00.00	30.000,00			
	APLICAÇÕES DIRETAS		3.3.90.00.00	21.000,00			
Manutenção do CRAS/ ESTADO	08.244.0805.2083.0000						12.500,00

**PREFEITURA MUNIC. DE BELÉM DE MARIA**

Rua Cel Manoel Carício - CNPJ:10.184.703/0001-70

Orçamento Programa - Exercício de 2023

Página 28

**QUADRO AUXILIAR DE DETALHAMENTO DA DESPESA**

PODER	03	FUNDOS
ORGÃO	20	FUNDO MUNICIPAL DE ASSISTÊNCIA SOCIAL
UNIDADE	20	FUNDO MUNICIPAL DE ASSISTÊNCIA SOCIAL

Aplicação Programada	Proj/Ativ	Finalidade F.R. - C.A.	Categoria	Detalhada	Total Grupo	Total Categ.	Total Func.
Manutenção do CRAS/ ESTADO	08.244.0805.2083.0000						12.500,00
3 DESPESAS CORREN						12.500,00	
3 OUTRAS DESPESAS CORRENTES					12.500,00		
APLICAÇÕES DIRETAS			3.3.90.00.00	3.000,00			
APLICAÇÕES DIRETAS			3.3.90.00.00	8.500,00			
APLICAÇÕES DIRETAS			3.3.90.00.00	1.000,00			
Assistência à População Vitimada por Acidente Sinistros, Enchentes, Secas e Outras Situações Emergenciais e Calamitosas	08.244.0806.2084.0000						30.000,00
3 DESPESAS CORREN						30.000,00	
3 OUTRAS DESPESAS CORRENTES					30.000,00		
APLICAÇÕES DIRETAS			3.3.90.00.00	30.000,00			
Distribuição gratuita de cestas básicas, conforme Lei Municipal nº 714/2015	08.244.0811.2085.0000						55.000,00
3 DESPESAS CORREN						55.000,00	
3 OUTRAS DESPESAS CORRENTES					55.000,00		
APLICAÇÕES DIRETAS			3.3.90.00.00	55.000,00			
Distribuição gratuita de materiais, bens e/ou serviços, conforme Lei Municipal nº 714/2015	08.244.0811.2086.0000						8.000,00
3 DESPESAS CORREN						8.000,00	
3 OUTRAS DESPESAS CORRENTES					8.000,00		
APLICAÇÕES DIRETAS			3.3.90.00.00	8.000,00			
Aquisição de urnas funerárias, incluindo traslado	08.244.0811.2087.0000						20.000,00
3 DESPESAS CORREN						20.000,00	
3 OUTRAS DESPESAS CORRENTES					20.000,00		
APLICAÇÕES DIRETAS			3.3.90.00.00	20.000,00			
Aluguel social à pessoas carentes	08.244.0811.2088.0000						15.000,00
3 DESPESAS CORREN						15.000,00	
3 OUTRAS DESPESAS CORRENTES					15.000,00		
APLICAÇÕES DIRETAS			3.3.90.00.00	15.000,00			
Aquisição de Equipamentos para o Desenvolvimento da Política de Assist. Social	08.244.0812.1111.0000						95.000,00
4 DESPESAS DE CAPIT						95.000,00	
4 INVESTIMENTOS					95.000,00		
APLICAÇÕES DIRETAS			4.4.90.00.00	5.000,00			
APLICAÇÕES DIRETAS			4.4.90.00.00	90.000,00			
Manutenção das Ações da Política de Assistência Social	08.244.0812.2314.0000						95.000,00
3 DESPESAS CORREN						95.000,00	
3 OUTRAS DESPESAS CORRENTES					95.000,00		
APLICAÇÕES DIRETAS			3.3.90.00.00	3.000,00			
APLICAÇÕES DIRETAS			3.3.90.00.00	92.000,00			

**PREFEITURA MUNIC. DE BELÉM DE MARIA**

Rua Cel Manoel Caricio - CNPJ: 10.184.703/0001-70

Orçamento Programa - Exercício de 2023

Página 29

**QUADRO AUXILIAR DE DETALHAMENTO DA DESPESA**

PODER 03 FUNDOS  
ORGÃO 20 FUNDO MUNICIPAL DE ASSISTÊNCIA SOCIAL  
UNIDADE 20 FUNDO MUNICIPAL DE ASSISTÊNCIA SOCIAL

Aplicação Programada	Proj/Ativ	Finalidade F.R. - C.A.	Categoria	Detalhada	TotalGrupo	Total Categ.	Total Func.
Aquisição de Equipamentos da Cozinha Comunitária	08.244.1715.1114.0000						7.500,00
4 DESPESAS DE CAPITAL						7.500,00	
4 INVESTIMENTOS					7.500,00		
APLICAÇÕES DIRETAS			4.4.90.00.00	7.500,00			
Manutenção e Remuneração da Cozinha Comunitária	08.244.1715.2332.0000						24.000,00
3 DESPESAS CORRENTES						24.000,00	
1 PESSOAL E ENCARGOS SOCIAIS					12.000,00		
APLICAÇÕES DIRETAS			3.1.90.00.00	10.000,00			
APLICAÇÕES DIRETAS			3.1.90.00.00	2.000,00			
3 OUTRAS DESPESAS CORRENTES					12.000,00		
APLICAÇÕES DIRETAS			3.3.90.00.00	10.000,00			
APLICAÇÕES DIRETAS			3.3.90.00.00	2.000,00			
<b>TOTAL</b>							<b>1.368.000,00</b>

**PREFEITURA MUNIC. DE BELÉM DE MARIA**

Rua Cel Manoel Carício - CNPJ: 10.184.703/0001-70

Orçamento Programa - Exercício de 2023

Página 30

**QUADRO AUXILIAR DE DETALHAMENTO DA DESPESA**

PODER	03	FUNDOS
ORGÃO	40	FUNDO MUN DE DEFESA DOS DIREITOS DA CRIANÇA E DO ADOLESCENTE
UNIDADE	40	FUNDO MUN DE DEFESA DOS DIREITOS DA CRIANÇA E DO ADOLESCENTE

Aplicação Programada	Proj/Ativ	Finalidade	Categoria	Detalhada	Total Grupo	Total Categ.	Total Func.
Gestão Administrativa do FUNDICA	08.243.0810.2089.0000	F.R. - C.A.					90.000,00
3 DESPESAS CORREN						80.000,00	
1 PESSOAL E ENCARGOS SOCIAIS					80.000,00		
APLICAÇÕES DIRETAS			3.1.90.00.00	80.000,00			
<b>TOTAL</b>							<b>80.000,00</b>

**PREFEITURA MUNIC. DE BELÉM DE MARIA**

Rua Cel Manoel Caricio - CNPJ:10.184.703/0001-70

Orçamento Programa - Exercício de 2023

Página 31

**QUADRO AUXILIAR DE DETALHAMENTO DA DESPESA**

PODER	03	FUNDOS
ORGÃO	50	FUNDO DE DESENVOLVIMENTO MUNICIPAL - FDM BELEM DE MARIA
UNIDADE	00	FUNDO DE DESENVOLVIMENTO MUNICIPAL - FDM BELEM DE MARIA

Aplicação Programada	Proj/Ativ	Finalidade	Categoria	Detalhada	TotalGrupo	Total Categ.	Total Func.
		F.R. - C.A.					
Aquisição de Veículos, Móveis e Equipamentos para a Coordenadoria da Mulher	08.244.0415.1037.0000						400.000,00
4 DESPESAS DE CAPIT						400.000,00	
4 INVESTIMENTOS					400.000,00		
APLICAÇÕES DIRETAS			4.4.90.00.00	400.000,00			
Execução de Obras vinculadas ao Programa de Desenvolvimento Municipal - FEM	15.451.0415.1038.0000						450.000,00
4 DESPESAS DE CAPIT						450.000,00	
4 INVESTIMENTOS					450.000,00		
APLICAÇÕES DIRETAS			4.4.90.00.00	1.000,00			
APLICAÇÕES DIRETAS			4.4.90.00.00	449.000,00			
<b>TOTAL</b>							<b>850.000,00</b>

**PREFEITURA MUNIC. DE BELÉM DE MARIA**

Rua Cel Manoel Caricio - CNPJ:10.184.703/0001-70

Orçamento Programa - Exercício de 2023

Página 32

**QUADRO AUXILIAR DE DETALHAMENTO DA DESPESA**

PODER	03	FUNDOS
ORGÃO	60	FUNDO MUNICIPAL DOS DIREITOS A PESSOA IDOSA - FMDI
UNIDADE	00	FUNDO MUNICIPAL DOS DIREITOS A PESSOA IDOSA - FMDI

Aplicação Programada	Proj/Ativ	Finalidade	Categoria	Detalhada	TotalGrupo	Total Categ.	Total Func.
		F.R. - C.A.					
Gestão de Pessoal do FMDI	08.241.0808.2115.0000						2.000,00
3 DESPESAS CORREN						2.000,00	
1 PESSOAL E ENCARGOS SOCIAIS					2.000,00		
APLICAÇÕES DIRETAS			3.1.90.00.00	2.000,00			
Gestão das Atividades Gerais do FMDI	08.241.0808.2117.0000						4.000,00
3 DESPESAS CORREN						4.000,00	
3 OUTRAS DESPESAS CORRENTES					4.000,00		
APLICAÇÕES DIRETAS			3.3.90.00.00	4.000,00			
<b>TOTAL</b>							<b>6.000,00</b>



**PREFEITURA MUNIC. DE BELÉM DE MARIA**

Rua Cel Manoel Cancio - CNPJ:10.184.703/0001-70

Orçamento Programa - Exercício de 2023

Página 33

**QUADRO AUXILIAR DE DETALHAMENTO DA DESPESA**

PODER 03 FUNDOS  
ORGÃO 70 FUNDO MUNICIPAL DO MEIO AMBIENTE - FMMA  
UNIDADE 00 FUNDO MUNICIPAL DO MEIO AMBIENTE - FMMA

Aplicação Programada	Proj/Ativ	Finalidade	Categoria	Detalhada	TotalGrupo	Total Categ.	Total Func.
		F.R. - C.A.					
Manutenção do Fundo Municipal do Meio Ambiente - FMMA	16.541.1702.2116.0000						14.000,00
3 DESPESAS CORREN						14.000,00	
3 OUTRAS DESPESAS CORRENTES					14.000,00		
APLICAÇÕES DIRETAS			3.3.90.00.00	14.000,00			
<b>TOTAL</b>							<b>14.000,00</b>

**PREFEITURA MUNIC. DE BELÉM DE MARIA**

Rua Cel Manoel Caricio - CNPJ:10.184.703/0001-70

Orçamento Programa - Exercício de 2023

Página 34

**QUADRO AUXILIAR DE DETALHAMENTO DA DESPESA**

PODER 03 FUNDOS  
ORGÃO 80 FUNDO MUNICIPAL DE EDUCAÇÃO  
UNIDADE 01 FUNDO MUNICIPAL DE EDUCAÇÃO

Aplicação Programada	Proj/Ativ	Finalidade	Categoria	Detalhada	TotalGrupo	Total Categ.	Total Func.
		F.R. - C.A.					
Gestão Administrativa de Pessoal da Secretaria de Educação	12.122.1204.2021.0000						649.700,00
3 DESPESAS CORREN						649.700,00	
1 PESSOAL E ENCARGOS SOCIAIS					649.700,00		
APLICAÇÕES DIRETAS			3.1.90.00.00	649.700,00			
Manutenção das Atividades da Secretaria de Educação	12.122.1204.2022.0000						226.847,01
3 DESPESAS CORREN						176.847,01	
3 OUTRAS DESPESAS CORRENTES					176.847,01		
APLICAÇÕES DIRETAS			3.3.90.00.00	176.847,01			
4 DESPESAS DE CAPIT						50.000,00	
4 INVESTIMENTOS					50.000,00		
APLICAÇÕES DIRETAS			4.4.90.00.00	50.000,00			
Manutenção do Programa Alimentação Escolar (Próprio)	12.306.1205.2323.0000						865.152,99
3 DESPESAS CORREN						865.152,99	
3 OUTRAS DESPESAS CORRENTES					865.152,99		
APLICAÇÕES DIRETAS			3.3.90.00.00	865.152,99			
Aquisição de Móveis e Equipamentos Diversos	12.361.1202.1051.0000						25.000,00
4 DESPESAS DE CAPIT						25.000,00	
4 INVESTIMENTOS					25.000,00		
APLICAÇÕES DIRETAS			4.4.90.00.00	25.000,00			
Construção, Ampliação e/ou Reforma de Unidades Escolares e Quadras	12.361.1203.1012.0000						50.000,00
4 DESPESAS DE CAPIT						50.000,00	
4 INVESTIMENTOS					50.000,00		
APLICAÇÕES DIRETAS			4.4.90.00.00	50.000,00			
Gestão Administrativa de Pessoal da Secretaria de Educação	12.361.1204.2021.0000						750.000,00
3 DESPESAS CORREN						750.000,00	
1 PESSOAL E ENCARGOS SOCIAIS					750.000,00		
APLICAÇÕES DIRETAS			3.1.90.00.00	750.000,00			
Manutenção do FETE - Programa Estadual de Transporte Escolar (TRAN)	12.361.1206.2310.0000						56.000,00
3 DESPESAS CORREN						56.000,00	
3 OUTRAS DESPESAS CORRENTES					56.000,00		
APLICAÇÕES DIRETAS			3.3.90.00.00	56.000,00			
Manutenção do PNATE (Próprio)	12.361.1206.2334.0000						162.000,00
3 DESPESAS CORREN						162.000,00	
3 OUTRAS DESPESAS CORRENTES					162.000,00		
APLICAÇÕES DIRETAS			3.3.90.00.00	162.000,00			
Capacitação dos Servidores públicos	12.361.1208.2064.0000						35.000,00
3 DESPESAS CORREN						35.000,00	



**PREFEITURA MUNIC. DE BELÉM DE MARIA**

Rua Cel Manoel Caricio - CNPJ:10.184.703/0001-70

Orçamento Programa - Exercício de 2023

Página 35

**QUADRO AUXILIAR DE DETALHAMENTO DA DESPESA**

PODER 03 FUNDOS  
ORGÃO 80 FUNDO MUNICIPAL DE EDUCAÇÃO  
UNIDADE 01 FUNDO MUNICIPAL DE EDUCAÇÃO

Aplicação Programada	Proj/Ativ	Finalidade F.R. - C.A.	Categoria	Detalhada	Total Grupo	Total Categ.	Total Func.
Capacitação dos Servidores públicos	12.361.1208.2064.0000						35.000,00
3 DESPESAS CORREN						35.000,00	
3 OUTRAS DESPESAS CORRENTES					35.000,00		
APLICAÇÕES DIRETAS			3.3.90.00.00	35.000,00			
Implantação e Manutenção das Olimpíadas Escolares	12.361.1210.2031.0000						33.000,00
3 DESPESAS CORREN						33.000,00	
3 OUTRAS DESPESAS CORRENTES					33.000,00		
APLICAÇÕES DIRETAS			3.3.90.00.00	33.000,00			
Manutenção das Atividades Gerais de Ensino Fundamental	12.361.1716.2337.0000						758.000,00
3 DESPESAS CORREN						758.000,00	
3 OUTRAS DESPESAS CORRENTES					758.000,00		
APLICAÇÕES DIRETAS			3.3.90.00.00	758.000,00			
Construção, Ampliação e/ou Reforma da Educação Infantil	12.361.1719.1131.0000						100.000,00
4 DESPESAS DE CAPIT						100.000,00	
4 INVESTIMENTOS					100.000,00		
APLICAÇÕES DIRETAS			4.4.90.00.00	100.000,00			
Manutenção e Remuneração da Atividade Infantil (Creche)	12.361.1719.2335.0000						10.000,00
4 DESPESAS DE CAPIT						10.000,00	
4 INVESTIMENTOS					10.000,00		
APLICAÇÕES DIRETAS			4.4.90.00.00	10.000,00			
Manutenção e Remuneração da Atividade Infantil (Creche)	12.361.1720.2335.0000						186.000,00
3 DESPESAS CORREN						186.000,00	
1 PESSOAL E ENCARGOS SOCIAIS					186.000,00		
APLICAÇÕES DIRETAS			3.1.90.00.00	150.000,00			
3 OUTRAS DESPESAS CORRENTES					36.000,00		
APLICAÇÕES DIRETAS			3.3.90.00.00	36.000,00			
Manutenção e Remuneração da Atividade Infantil (Pré-Escola)	12.361.1721.2336.0000						655.542,50
3 DESPESAS CORREN						655.542,50	
1 PESSOAL E ENCARGOS SOCIAIS					314.300,00		
APLICAÇÕES DIRETAS			3.1.90.00.00	314.300,00			
3 OUTRAS DESPESAS CORRENTES					341.242,50		
APLICAÇÕES DIRETAS			3.3.90.00.00	341.242,50			
<b>TOTAL</b>							<b>4.562.242,50</b>

**PREFEITURA MUNIC. DE BELÉM DE MARIA**

Rua Cel Manoel Caricio - CNPJ:10.184.703/0001-70

Orçamento Programa - Exercício de 2023

Página 36

**QUADRO AUXILIAR DE DETALHAMENTO DA DESPESA**

PODER 03 FUNDOS  
ORGÃO 80 FUNDO MUNICIPAL DE EDUCAÇÃO  
UNIDADE 02 FUNDEB

Aplicação Programada	Proj/Ativ	Finalidade	Categoria	Detalhada	TotalGrupo	Total Categ.	Total Func.
F.R. - C.A.							
Gestão Administrativa de Pessoal do Fundeb 70%	12.361.1201.2061.0000						5.229.500,00
3 DESPESAS CORREN						5.229.500,00	
1 PESSOAL E ENCARGOS SOCIAIS					5.229.500,00		
APLICAÇÕES DIRETAS			3.1.90.00.00	5.229.500,00			
APLICAÇÕES DIRETAS			3.1.90.00.00	1.000,00			
Gestão Administrativa de Pessoal do Fundeb 30%	12.361.1201.2062.0000						671.000,00
3 DESPESAS CORREN						671.000,00	
1 PESSOAL E ENCARGOS SOCIAIS					671.000,00		
APLICAÇÕES DIRETAS			3.1.90.00.00	671.000,00			
Manutenção das Atividades Gerais do Ensino Fundamental - Fundeb	12.361.1201.2083.0000						1.145.000,00
3 DESPESAS CORREN						1.145.000,00	
3 OUTRAS DESPESAS CORRENTES					1.145.000,00		
APLICAÇÕES DIRETAS			3.3.90.00.00	1.143.000,00			
APLICAÇÕES DIRETAS			3.3.90.00.00	2.000,00			
Aquisição de Veículos, móveis e equipamentos diversos	12.361.1202.1036.0000						10.000,00
4 DESPESAS DE CAPIT						10.000,00	
4 INVESTIMENTOS					10.000,00		
APLICAÇÕES DIRETAS			4.4.90.00.00	10.000,00			
Aquisição de Veículos, móveis e equipamentos diversos	12.361.1204.1038.0000						60.000,00
4 DESPESAS DE CAPIT						60.000,00	
4 INVESTIMENTOS					60.000,00		
APLICAÇÕES DIRETAS			4.4.90.00.00	60.000,00			
Manutenção da Educação Infantil (Creches)	12.365.1201.2065.0000						127.500,00
3 DESPESAS CORREN						127.500,00	
1 PESSOAL E ENCARGOS SOCIAIS					108.500,00		
APLICAÇÕES DIRETAS			3.1.90.00.00	108.500,00			
3 OUTRAS DESPESAS CORRENTES					21.000,00		
APLICAÇÕES DIRETAS			3.3.90.00.00	21.000,00			
Manutenção da Educação Infantil (Pré-Escola)	12.365.1201.2333.0000						66.000,00
3 DESPESAS CORREN						66.000,00	
1 PESSOAL E ENCARGOS SOCIAIS					30.000,00		
APLICAÇÕES DIRETAS			3.1.90.00.00	30.000,00			
3 OUTRAS DESPESAS CORRENTES					26.000,00		
APLICAÇÕES DIRETAS			3.3.90.00.00	26.000,00			
Construção, Ampliação e/ou Reforma de Creches	12.365.1211.1052.0000						1.000,00
4 DESPESAS DE CAPIT						1.000,00	
4 INVESTIMENTOS					1.000,00		
APLICAÇÕES DIRETAS			4.4.90.00.00	1.000,00			
Gestão Administrativa de Pessoal do EJA - Educação	12.366.1207.2066.0000						60.000,00

**PREFEITURA MUNIC. DE BELÉM DE MARIA**

Rua Cel Manoel Caricio - CNPJ:10.184.703/0001-70

Orçamento Programa - Exercício de 2023

Página 37

**QUADRO AUXILIAR DE DETALHAMENTO DA DESPESA**

PODER 03 FUNDOS  
ORGÃO 80 FUNDO MUNICIPAL DE EDUCAÇÃO  
UNIDADE 02 FUNDEB

Aplicação Programada	Proj/Ativ	Finalidade	Categoria	Detalhada	Total Grupo	Total Categ.	Total Func.
		F.R. - C.A.					
Jovens e Adultos							
3	DESPESAS CORREN					60.000,00	
1	PESSOAL E ENCARGOS SOCIAIS				60.000,00		
	APLICAÇÕES DIRETAS		3.1.90.00.00	60.000,00			
Manutenção do EJA - Educação Jovens e Adultos							
3	DESPESAS CORREN	12.366.1207.2067.0000				482.000,00	482.000,00
3	OUTRAS DESPESAS CORRENTES				482.000,00		
	APLICAÇÕES DIRETAS		3.3.90.00.00	482.000,00			
<b>TOTAL</b>						<b>7.852.000,00</b>	

**PREFEITURA MUNIC. DE BELÉM DE MARIA**

Rua Cel Manoel Carício - CNPJ:10.184.703/0001-70

Orçamento Programa - Exercício de 2023

Página 38

**QUADRO AUXILIAR DE DETALHAMENTO DA DESPESA**

PODER	03	FUNDOS						
ORGÃO	81	COMPLEMENTAÇÃO DA UNIÃO - FUNDEB						
UNIDADE	00	COMPLEMENTAÇÃO DA UNIÃO - FUNDEB						
Aplicação Programada	Proj/Ativ	Finalidade	Categoria	Detalhada	TotalGrupo	Total Categ.	Total Func.	
		F.R. - C.A.						
Complementação VAAT - Construção e Requalificação das Unidades de Ensino	12.361.1201.1124.0000						174.000,00	
4 DESPESAS DE CAPÍT						174.000,00		
4 INVESTIMENTOS					174.000,00			
APLICAÇÕES DIRETAS			4.4.90.00.00	174.000,00				
Gestão Administrativa de Pessoal do Fundeb 70%	12.361.1201.2051.0000						400.000,00	
3 DESPESAS CORREN						400.000,00		
1 PESSOAL E ENCARGOS SOCIAIS					400.000,00			
APLICAÇÕES DIRETAS			3.1.90.00.00	400.000,00				
Complementação VAAT- Gestão Administrativa do FUNDEB - Ensino Fundamental	12.361.1201.2324.0000						238.000,00	
3 DESPESAS CORREN						238.000,00		
1 PESSOAL E ENCARGOS SOCIAIS					235.000,00			
APLICAÇÕES DIRETAS			3.1.90.00.00	235.000,00				
3 OUTRAS DESPESAS CORRENTES					3.000,00			
APLICAÇÕES DIRETAS			3.3.90.00.00	3.000,00				
Complementação VAAF - Gestão Administrativa do FUNDEB - Ensino Fundamental	12.361.1201.2325.0000						380.000,00	
3 DESPESAS CORREN						380.000,00		
1 PESSOAL E ENCARGOS SOCIAIS					239.000,00			
APLICAÇÕES DIRETAS			3.1.90.00.00	239.000,00				
3 OUTRAS DESPESAS CORRENTES					150.000,00			
APLICAÇÕES DIRETAS			3.3.90.00.00	150.000,00				
Complementação VAAF - Manutenção do FUNDEB - Ensino Fundamental	12.361.1201.2326.0000						150.000,00	
3 DESPESAS CORREN						150.000,00		
3 OUTRAS DESPESAS CORRENTES					150.000,00			
APLICAÇÕES DIRETAS			3.3.90.00.00	150.000,00				
Complementação VAAR - Manutenção do Ensino	12.361.1201.2328.0000						1.000,00	
3 DESPESAS CORREN						1.000,00		
3 OUTRAS DESPESAS CORRENTES					1.000,00			
APLICAÇÕES DIRETAS			3.3.90.00.00	1.000,00				
Complementação VAAT - Construção e Requalificação das Unidades de Ensino Infantil	12.365.1201.1130.0000						3.000,00	
4 DESPESAS DE CAPÍT						3.000,00		
4 INVESTIMENTOS					3.000,00			
APLICAÇÕES DIRETAS			4.4.90.00.00	3.000,00				
Complementação VAAT - Manutenção de Ensino Infantil (Creches)	12.365.1201.2330.0000						525.000,00	
3 DESPESAS CORREN						525.000,00		
1 PESSOAL E ENCARGOS SOCIAIS					510.000,00			
APLICAÇÕES DIRETAS			3.1.90.00.00	510.000,00				

**PREFEITURA MUNIC. DE BELÉM DE MARIA**

Rua Cel Manoel Carício - CNPJ:10.184.703/0001-70

Orçamento Programa - Exercício de 2023

Página 39

**QUADRO AUXILIAR DE DETALHAMENTO DA DESPESA**

PODER 03 FUNDOS  
ORGÃO 81 COMPLEMENTAÇÃO DA UNIÃO - FUNDEB  
UNIDADE 00 COMPLEMENTAÇÃO DA UNIÃO - FUNDEB

Aplicação Programada	Proj/Ativ	Finalidade F.R. - C.A.	Categoria	Detalhada	TotalGrupo	Total Categ.	Total Func.
Complementação VAAT - Manutenção de Ensino Infantil (Creches)	12.365.1201.2330.0000						525.000,00
3 DESPESAS CORREN						525.000,00	
3 OUTRAS DESPESAS CORRENTES					15.000,00		
APLICAÇÕES DIRETAS			3.3.90.00.00	15.000,00			
Complementação VAAT - Manutenção do Ensino infantil (Pré-Escola)	12.365.1201.2331.0000						63.000,00
3 DESPESAS CORREN						63.000,00	
1 PESSOAL E ENCARGOS SOCIAIS					35.000,00		
APLICAÇÕES DIRETAS			3.1.90.00.00	35.000,00			
3 OUTRAS DESPESAS CORRENTES					28.000,00		
APLICAÇÕES DIRETAS			3.3.90.00.00	28.000,00			
<b>TOTAL</b>							<b>1.943.000,00</b>

**PREFEITURA MUNIC. DE BELÉM DE MARIA**

Rua Cel Manoel Caricio - CNPJ: 10.184.703/0001-70

Orçamento Programa - Exercício de 2023

Página 40

**QUADRO AUXILIAR DE DETALHAMENTO DA DESPESA**

PODER	03	FUNDOS
ORGÃO	90	FUNDO DE EDUCAÇÃO RECURSOS VINCULADOS
UNIDADE	00	FUNDO DE EDUCAÇÃO RECURSOS VINCULADOS

Aplicação Programada	Proj/Ativ	Finalidade F.R. - C.A.	Categoria	Detalhada	Total Grupo	Total Categ.	Total Func.
Manutenção do PNAE - Alimentação Escolar	12.306.1205.2023.0000						650.000,00
3 DESPESAS CORREN						650.000,00	
3 OUTRAS DESPESAS CORRENTES					650.000,00		
APLICAÇÕES DIRETAS			3.3.90.00.00	299.000,00			
APLICAÇÕES DIRETAS			3.3.90.00.00	350.000,00			
APLICAÇÕES DIRETAS			3.3.90.00.00	1.000,00			
Reforma da Escola Adulto/Ena	12.361.1203.1121.0000						20.000,00
4 DESPESAS DE CAPITAL						20.000,00	
4 INVESTIMENTOS					20.000,00		
APLICAÇÕES DIRETAS			4.4.90.00.00	20.000,00			
Manutenção da Escola Adulto/Ena	12.361.1203.2322.0000						40.000,00
3 DESPESAS CORREN						40.000,00	
1 PESSOAL E ENCARGOS SOCIAIS					20.000,00		
APLICAÇÕES DIRETAS			3.1.90.00.00	20.000,00			
3 OUTRAS DESPESAS CORRENTES					20.000,00		
APLICAÇÕES DIRETAS			3.3.90.00.00	20.000,00			
Manutenção do PETE - Programa Estadual de Transporte Escolar (TRAN)	12.361.1206.2910.0000						182.000,00
3 DESPESAS CORREN						182.000,00	
3 OUTRAS DESPESAS CORRENTES					182.000,00		
APLICAÇÕES DIRETAS			3.3.90.00.00	151.000,00			
APLICAÇÕES DIRETAS			3.3.90.00.00	30.000,00			
APLICAÇÕES DIRETAS			3.3.90.00.00	1.000,00			
Aquisição de Móveis e Equipamentos Diversos	12.361.1209.1051.0000						500,00
4 DESPESAS DE CAPITAL						500,00	
4 INVESTIMENTOS					500,00		
APLICAÇÕES DIRETAS			4.4.90.00.00	500,00			
Manutenção do Programa Dinheiro Direto na Escola - PDDE	12.361.1209.2030.0000						2.500,00
3 DESPESAS CORREN						2.500,00	
3 OUTRAS DESPESAS CORRENTES					2.500,00		
APLICAÇÕES DIRETAS			3.3.90.00.00	2.000,00			
APLICAÇÕES DIRETAS			3.3.90.00.00	500,00			
Manutenção do PNATE	12.361.1722.2027.0000						135.000,00
3 DESPESAS CORREN						135.000,00	
3 OUTRAS DESPESAS CORRENTES					135.000,00		
APLICAÇÕES DIRETAS			3.3.90.00.00	132.000,00			
APLICAÇÕES DIRETAS			3.3.90.00.00	2.000,00			
APLICAÇÕES DIRETAS			3.3.90.00.00	1.000,00			
Construção, Ampliação e/ou Reforma de Creches	12.365.1211.1052.0000						150.000,00
4 DESPESAS DE CAPITAL						150.000,00	

**PREFEITURA MUNIC. DE BELÉM DE MARIA**

Rua Cel Manoel Caricio - CNPJ:10.184.703/0001-70

Orçamento Programa - Exercício de 2023

Página 41

**QUADRO AUXILIAR DE DETALHAMENTO DA DESPESA**

PODER 03 FUNDOS  
ORGÃO 90 FUNDO DE EDUCAÇÃO RECURSOS VINCULADOS  
UNIDADE 00 FUNDO DE EDUCAÇÃO RECURSOS VINCULADOS

Aplicação Programada	Proj/Ativ	Finalidade F.R. - C.A.	Categoria	Detalhada	TotalGrupo	Total Categ.	Total Func.
Construção, Ampliação e/ou Reforma de Creches	12.365.1211.1052.0000						150.000,00
4 DESPESAS DE CAPT						150.000,00	
4 INVESTIMENTOS					150.000,00		
APLICAÇÕES DIRETAS			4.4.90.00.00	149.000,00			
APLICAÇÕES DIRETAS			4.4.90.00.00	1.000,00			
<b>TOTAL</b>							<b>1.180.000,00</b>

**PREFEITURA MUNIC. DE BELÉM DE MARIA**

Rua Cel Manoel Carício - CNPJ:10.184.703/0001-70

Orçamento Programa - Exercício de 2023

Página 42

**QUADRO AUXILIAR DE DETALHAMENTO DA DESPESA**

PODER 04 CONSÓRCIOS  
ORGÃO 10 CONSÓRCIO DE MUNICÍOS DO AGRESTE/MATA SUL - PE  
UNIDADE 10 CONSÓRCIO DE MUNICÍOS DO AGRESTE/MATA SUL - PE

Aplicação Programada	Proj/Ativ	Finalidade	Categoria	Detalhada	TotalGrupo	Total Categ.	Total Func.
		F.R. - C.A.					
Manutenção da Biblioteca Pública	04.122.0401.2035.0000						75,28
3 DESPESAS CORREN						75,28	
3 OUTRAS DESPESAS CORRENTES					75,28		
TRANSFERÊNCIAS A INSTITUIÇÕES PRIVADAS SEM FINS LUCRA			3.3.50.00.00	75,28			
Manutenção das Atividades Administrativas do COMAGSUL	04.122.0417.2315.0000						30.311,16
3 DESPESAS CORREN						30.311,16	
1 PESSOAL E ENCARGOS SOCIAIS					25.009,21		
APLICAÇÕES DIRETAS			3.1.90.00.00	25.009,21			
3 OUTRAS DESPESAS CORRENTES					7.301,95		
APLICAÇÕES DIRETAS			3.3.90.00.00	7.301,95			
CONSTRUÇÃO DA SEDE ADMINISTRATIVA DA COMAGSUL	04.122.0417.2317.0000						376,39
4 DESPESAS DE CAPIT						376,39	
4 INVESTIMENTOS					376,39		
APLICAÇÕES DIRETAS			4.4.90.00.00	376,39			
AQUISIÇÃO DE VEÍCULOS, MÁQUINAS E EQUIP DIVERSOS P/ COMAGSUL	04.122.0417.2318.0000						1.129,17
4 DESPESAS DE CAPIT						1.129,17	
4 INVESTIMENTOS					1.129,17		
APLICAÇÕES DIRETAS			4.4.90.00.00	1.129,17			
AQUISIÇÃO DE UMA TERRENO PARA A CONSTRUÇÃO DA SEDE DO COMAGSUL	04.122.0417.2319.0000						21.376,39
4 DESPESAS DE CAPIT						21.376,39	
4 INVESTIMENTOS					21.376,39		
APLICAÇÕES DIRETAS			4.4.90.00.00	376,39			
APLICAÇÕES DIRETAS			4.4.90.00.00	21.000,00			
Coleta de Resíduos Sólidos para o Aterro Sanitário	18.542.0403.2115.0000						45.000,00
3 DESPESAS CORREN						45.000,00	
1 PESSOAL E ENCARGOS SOCIAIS					45.000,00		
APLICAÇÕES DIRETAS			3.1.90.00.00	45.000,00			
Indenizações e Restituições Diversas - Consórcio	28.846.0000.0005.0000						116.000,00
3 DESPESAS CORREN						116.000,00	
3 OUTRAS DESPESAS CORRENTES					116.000,00		
APLICAÇÕES DIRETAS			3.3.90.00.00	116.000,00			
Parcelamento e Amortização da Dívida Contratual - Consórcios	28.846.0000.0006.0000						188,19
4 DESPESAS DE CAPIT						188,19	
6 AMORTIZAÇÃO DA DÍVIDA					188,19		
APLICAÇÕES DIRETAS			4.6.90.00.00	188,19			





**PREFEITURA MUNIC. DE BELÉM DE MARIA**

Rua Cel Manoel Carício - CNPJ: 10.184.703/0001-70

Orçamento Programa - Exercício de 2023

**QUADRO AUXILIAR DE DETALHAMENTO DA DESPESA**

PODER	04	CONSÓRCIOS
ORGÃO	10	CONSÓRCIO DE MUNICIOS DO AGRESTE/MATA SUL - PE
UNIDADE	10	CONSÓRCIO DE MUNICIOS DO AGRESTE/MATA SUL - PE

Aplicação Programada	Proj/Ativ	Finalidade	Categoria	Detalhada	TotalGrupo	Total Categ.	Total Func.
----------------------	-----------	------------	-----------	-----------	------------	--------------	-------------

F.R. - C.A.

TOTAL							216.466,58
-------	--	--	--	--	--	--	------------



**PREFEITURA MUNICIPAL DE BELÉM DE MARIA**

Rua Cel Manoel Carício - CNPJ:10.184.703/0001-70

Orçamento Programa - Exercício de 2023

**QDD - Orçamento Criança e Adolescente (OCA)**

**Entidade: 4 Fundo Munic.dos Direitos da Criança do Adolescente**

Função 08 Assistência Social

Subfunção 243 Assistência à Criança e ao Adolescente

Área de atuação 3.4 Assistência Social

Subárea de atuação 3.4.1 Assistência à Criança e ao Adolescente

Ficha	Cód. Local	Func. Programática	Descrição Funcional	Tipo OCA	Índice de Proporcionalidade (A)	Dotação	
						Valor Orçado (B)	Valor Ponderado (C = BxA)
334	034040	08.243.0810.2089.0000	Gestão Administrativa do FUMDICA	EXC	1	80.000,00	80.000,00
1 50 00150100000000	001	1.501	3.1.90.00.00				

**Total da Subárea 80.000,00 80.000,00**



**PREFEITURA MUNICIPAL DE BELÉM DE MARIA**

Rua Cel Mancel Carício - CNPJ: 10.184.703/0001-70

Orçamento Programa - Exercício de 2023

**QDD - Orçamento Criança e Adolescente (OCA)**

---

---

<b>Total Geral</b>	<b>80.000,00</b>	<b>80.000,00</b>
--------------------	------------------	------------------

---

---

**PREFEITURA MUNIC. DE BELÉM DE MARIA**

Rua Cel Manceb Caricio - CNPJ:10.184.703/0001-70

Orçamento Programa - Exercício de 2023

Página 1

**COMPATIBILIDADE DO ORÇAMENTO COM AS METAS FISCAIS DA LDO**

Art.5º Inciso I, LRF

ESPECIFICAÇÃO	LDO 2023		ORÇAMENTO 2023		Variação (%)
	Valor Corrente (a)	Valor Constante	Valor Corrente (b)	Valor Constante	
Receita Total	44.030.000,00	42.624.000,00	44.030.000,00	42.624.000,00	0,00
Receita Primárias (I)	44.008.000,00	42.603.000,00	44.008.000,00	42.603.000,00	0,00
Despesa Total	44.030.000,00	42.623.000,00	44.030.000,00	42.623.000,00	0,00
Despesa Primárias (II)	37.467.000,00	36.270.000,00	37.467.000,00	36.270.000,00	0,00
Resultado Primário (III) = (I - II)	6.542.000,00	6.333.000,00	6.542.000,00	6.333.000,00	0,00
Resultado Nominal	6.564.000,00	6.354.000,00	6.564.000,00	6.354.000,00	0,00
Dívida Pública Consolidada	7.838.000,00	7.588.000,00	7.838.000,00	7.588.000,00	0,00
Dívida Consolidada Líquida	7.838.000,00	7.588.000,00	7.838.000,00	7.588.000,00	0,00

Cenário macroeconômico considerado:

VARIÁVEL	2023
IPCA ( % anual )	3,30

