



PREFEITURA MUNIC. DE BELÉM DE MARIA

Rua Cel Manoel Carcio

10.184.703/0001-70

Exercício: 2023

RECEITA PREVISTA

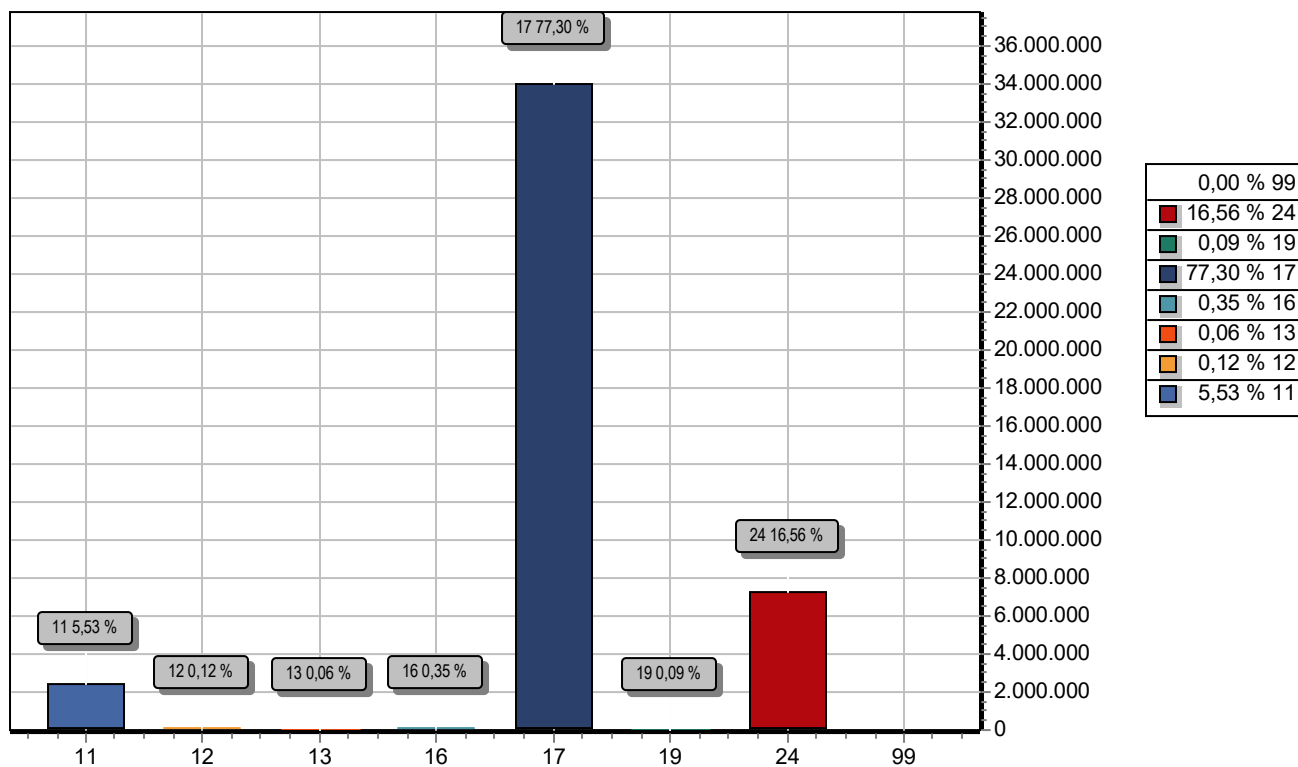

| CODIGO | | PREVISTO |
|--------|---|---------------|
| 11 | IMPOSTOS, TAXAS E CONTRIBUIÇÕES DE MELHORIA | 2.434.097,10 |
| 12 | CONTRIBUIÇÕES | 53.000,00 |
| 13 | RECEITA PATRIMONIAL | 25.500,00 |
| 16 | RECEITA DE SERVIÇOS | 152.000,00 |
| 17 | TRANSFERENCIAS CORRENTES | 34.035.402,90 |
| 19 | OUTRAS RECEITAS CORRENTES | 40.000,00 |
| 24 | TRANSFERÊNCIAS DE CAPITAL | 7.290.000,00 |
| 99 | RECURSOS ARRECADADOS EM EXERCÍCIOS ANTERIORES | |
| TOTAL | | 44.030.000,00 |



PREFEITURA MUNIC. DE BELÉM DE MARIA

Rua Cel Manoel Carício

10.184.703/0001-70

Exercício: 2023

DESPESA ORÇADA POR FUNÇÃO

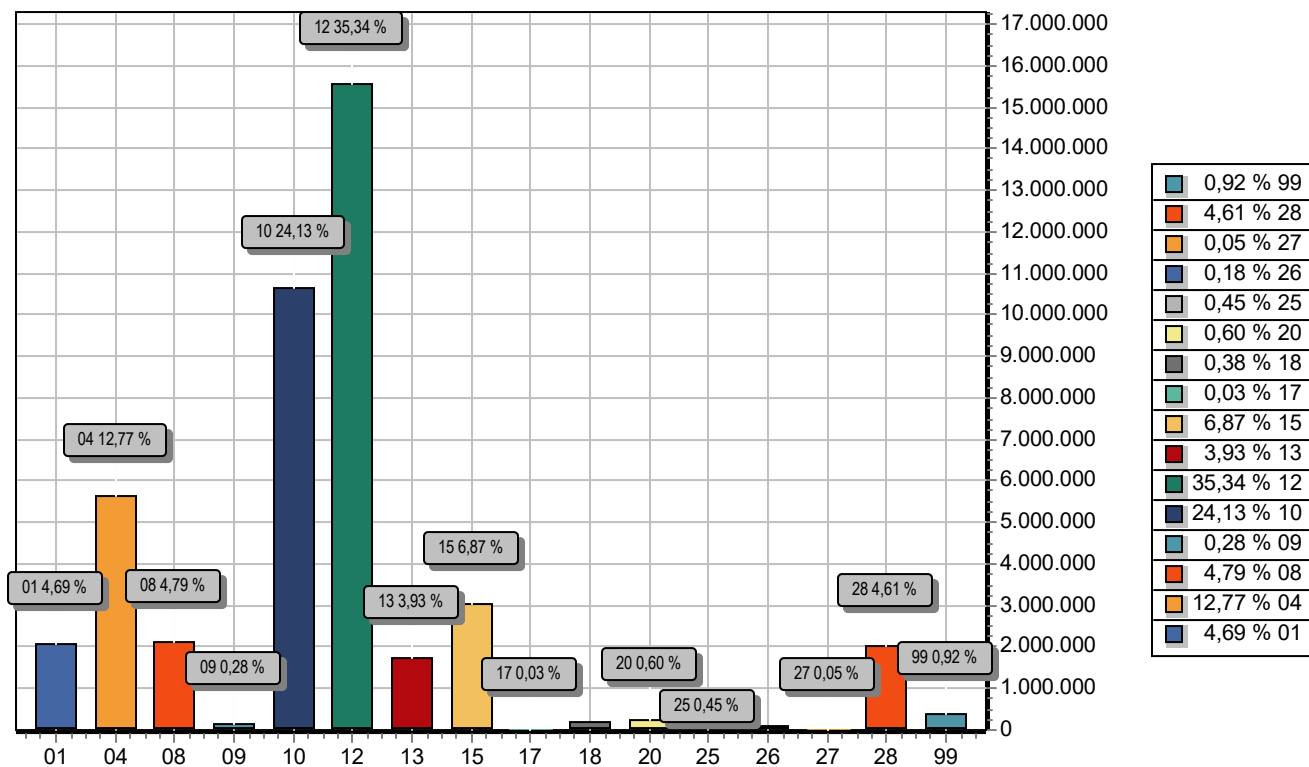

| FUNÇÃO | DOTAÇÃO |
|----------------------------|----------------------|
| 01 Legislativa | 2.064.000,00 |
| 04 Administração | 5.621.811,81 |
| 08 Assistência Social | 2.107.000,00 |
| 09 Previdência Social | 122.000,00 |
| 10 Saúde | 10.623.745,50 |
| 12 Educação | 15.558.242,50 |
| 13 Cultura | 1.728.500,00 |
| 15 Urbanismo | 3.027.000,00 |
| 17 Saneamento | 12.000,00 |
| 18 Gestão Ambiental | 169.000,00 |
| 20 Agricultura | 262.000,00 |
| 25 Energia | 200.000,00 |
| 26 Transporte | 78.500,00 |
| 27 Desporto e Lazer | 24.000,00 |
| 28 Encargos Especiais | 2.029.200,19 |
| 99 Reserva de Contingência | 403.000,00 |
| TOTAL | 44.030.000,00 |



PREFEITURA MUNIC. DE BELÉM DE MARIA

Rua Cel Manoel Carício

10.184.703/0001-70

Exercício: 2023

DESPESA ORÇADA POR GRUPO

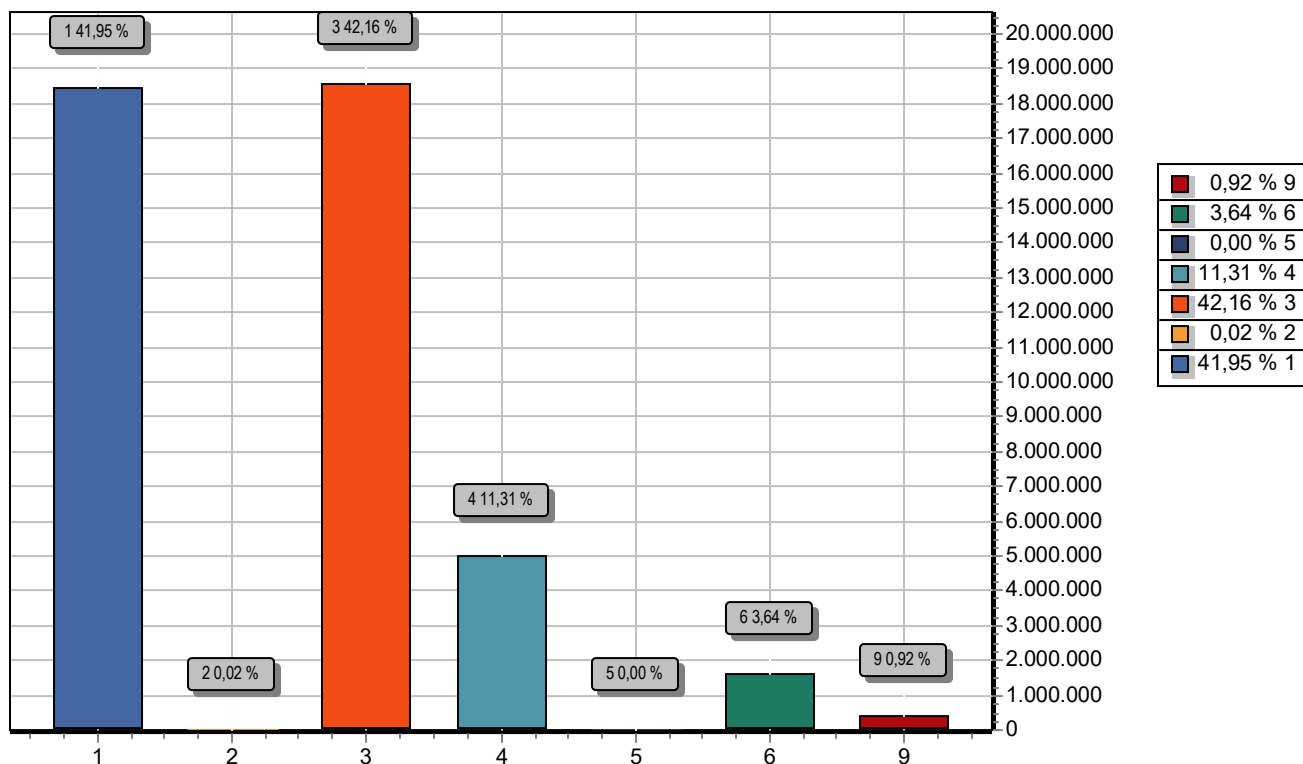

| GRUPO | DOTAÇÃO |
|------------------------------|----------------------|
| 1 PESSOAL E ENCARGOS SOCIAIS | 18.470.429,63 |
| 2 JUROS E ENCARGOS DA DÍVIDA | 10.000,00 |
| 3 OUTRAS DESPESAS CORRENTES | 18.562.488,23 |
| 4 INVESTIMENTOS | 4.978.881,95 |
| 5 INVERSÕES FINANCEIRAS | 2.000,00 |
| 6 AMORTIZAÇÃO DA DÍVIDA | 1.603.200,19 |
| 9 RESERVA DE CONTINGÊNCIA | 403.000,00 |
| TOTAL | 44.030.000,00 |

**PREFEITURA MUNIC. DE BELÉM DE MARIA**

Rua Cel Manoel Caricio - CNPJ:10.184.703/0001-70

Orçamento Programa - Exercício de 2023

TABELA EXPLICATIVA - LEGISLAÇÃO DA RECEITA

(Inc. III, § 1º, Art.2º)

Página 1

| Codigo | Discriminação | Legislacao |
|----------------|--|---|
| 1000.00.0.0.00 | RECEITAS CORRENTES | |
| 1100.00.0.0.00 | IMPOSTOS, TAXAS E CONTRIBUIÇÕES DE MELHORIA | |
| 1110.00.0.0.00 | IMPOSTOS | |
| 1112.00.0.0.00 | IMPOSTOS SOBRE O PATRIMÔNIO | |
| 1112.50.0.0.00 | IMPOSTO SOBRE A PROPRIEDADE PREDIAL E TERRITORIAL URBANA | |
| 1112.50.0.1.00 | IMPOSTO SOBRE A PROPRIEDADE PREDIAL E TERRITORIAL URBANA - P | |
| 1112.50.0.1.01 | IPTU - PRINCIPAL | Constituição Federal (CF), art. 156, I; Lei Federal nº 5.172, de 25 de outubro de 1966 (CTN), art. 32; e Código Tributário Municipal (CTM). |
| 1112.50.0.1.02 | IPTU - EDUCAÇÃO | Constituição Federal (CF), art. 156, I; Lei Federal nº 5.172, de 25 de outubro de 1966 (CTN), art. 32; e Código Tributário Municipal (CTM). |
| 1112.50.0.1.03 | IPTU -SAÚDE | Constituição Federal (CF), art. 156, I; Lei Federal nº 5.172, de 25 de outubro de 1966 (CTN), art. 32; e Código Tributário Municipal (CTM). |
| 1112.50.0.2.00 | IMPOSTO SOBRE A PROPRIEDADE PREDIAL E TERRITORIAL URBANA - M | |
| 1112.50.0.2.01 | IPTU - MULTAS E JUROS - PRINCIPAL | Constituição Federal (CF), art. 156, I; Lei Federal nº 5.172, de 25 de outubro de 1966 (CTN), art. 32; e Código Tributário Municipal (CTM). |
| 1112.50.0.2.02 | IPTU - MULTAS E JUROS - EDUCAÇÃO | Constituição Federal (CF), art. 156, I; Lei Federal nº 5.172, de 25 de outubro de 1966 (CTN), art. 32; e Código Tributário Municipal (CTM). |
| 1112.50.0.2.03 | IPTU - MULTAS E JUROS - SAÚDE | Constituição Federal (CF), art. 156, I; Lei Federal nº 5.172, de 25 de outubro de 1966 (CTN), art. 32; e Código Tributário Municipal (CTM). |
| 1112.50.0.3.00 | IMPOSTO SOBRE A PROPRIEDADE PREDIAL E TERRITORIAL URBANA - D | |
| 1112.50.0.3.01 | IPTU - DÍVIDA ATIVA - PRINCIPAL | Constituição Federal (CF), art. 156, I; Lei Federal nº 5.172, de 25 de outubro de 1966 (CTN), art. 32; e Código Tributário Municipal (CTM). |
| 1112.50.0.3.02 | IPTU - DÍVIDA ATIVA - EDUCAÇÃO | Constituição Federal (CF), art. 156, I; Lei Federal nº 5.172, de 25 de outubro de 1966 (CTN), art. 32; e Código Tributário Municipal (CTM). |
| 1112.50.0.3.03 | IPTU - DÍVIDA ATIVA - SAÚDE | Constituição Federal (CF), art. 156, I; Lei Federal nº 5.172, de 25 de outubro de 1966 (CTN), art. 32; e Código Tributário Municipal (CTM). |

**PREFEITURA MUNIC. DE BELÉM DE MARIA**

Rua Cel Manoel Caricio - CNPJ:10.184.703/0001-70

Orçamento Programa - Exercício de 2023

TABELA EXPLICATIVA - LEGISLAÇÃO DA RECEITA

(Inc. III, § 1º, Art.2º)

Página 2

| Codigo | Discriminação | Legislacao |
|----------------|--|--|
| 1112.50.0.4.00 | IMPOSTO SOBRE A PROPRIEDADE PREDIAL E TERRITORIAL URBANA - D | |
| 1112.50.0.4.01 | IPTU - MULTAS E JUROS DA DÍVIDA ATIVA - PRINCIPAL | Constituição Federal (CF), art. 156, I; Lei Federal nº 5.172, de 25 de outubro de 1966 (CTN), art. 32; e Código Tributário Municipal (CTM). |
| 1112.50.0.4.02 | IPTU - MULTAS E JUROS DA DÍVIDA ATIVA - EDUCAÇÃO | Constituição Federal (CF), art. 156, I; Lei Federal nº 5.172, de 25 de outubro de 1966 (CTN), art. 32; e Código Tributário Municipal (CTM). |
| 1112.50.0.4.03 | IPTU - MULTAS E JUROS DA DÍVIDA ATIVA - SAÚDE | Constituição Federal (CF), art. 156, I; Lei Federal nº 5.172, de 25 de outubro de 1966 (CTN), art. 32; e Código Tributário Municipal (CTM). |
| 1112.53.0.0.00 | IMPOSTOS SOBRE TRANSMISSÃO "INTER VIVOS" DE BENS IMÓVEIS E D | |
| 1112.53.0.1.00 | IMPOSTOS SOBRE TRANSMISSÃO "INTER VIVOS" DE BENS IMÓVEIS E D | |
| 1112.53.0.1.01 | ITBI - PRINCIPAL | Constituição Federal (CF), art. 156, II; Lei Federal nº 5.172, de 25 de outubro de 1966 (CTN), art. 35; e Código Tributário Municipal (CTM). |
| 1112.53.0.1.02 | ITBI -EDUCAÇÃO | Constituição Federal (CF), art. 156, II; Lei Federal nº 5.172, de 25 de outubro de 1966 (CTN), art. 35; e Código Tributário Municipal (CTM). |
| 1112.53.0.1.03 | ITBI - SAÚDE | Constituição Federal (CF), art. 156, II; Lei Federal nº 5.172, de 25 de outubro de 1966 (CTN), art. 35; e Código Tributário Municipal (CTM). |
| 1113.00.0.0.00 | IMPOSTOS SOBRE A RENDA E PROVENTOS DE QUALQUER NATUREZA | |
| 1113.03.0.0.00 | IMPOSTO SOBRE A RENDA - RETIDO NA FONTE | |
| 1113.03.1.0.00 | IMPOSTO SOBRE A RENDA - RETIDO NA FONTE - TRABALHO | |
| 1113.03.1.1.00 | IMPOSTO SOBRE A RENDA - RETIDO NA FONTE - TRABALHO - PRINCIP | |
| 1113.03.1.1.01 | IRRF - TRABALHO - PRINCIPAL | Constituição Federal, art. 158, I; Decreto no 3.000, de 26 de março de 1999; Lei no 8.981, de 20 de janeiro de 1995; Lei no 11.119, de 25 de maio de 2005 ;Lei no 11.311, de 13 de junho de 2006; Lei 11.482, de 31 de maio de 2007; e Medida Provisória n |
| 1113.03.1.1.02 | IRRF - TRABALHO - EDUCAÇÃO | Constituição Federal, art. 158, I; Decreto no 3.000, de 26 de março de 1999; Lei no 8.981, de 20 de janeiro de 1995; Lei no 11.119, de 25 de maio de 2005 ;Lei no 11.311, de 13 de junho de 2006; Lei 11.482, de 31 de maio de 2007; e Medida Provisória n |
| 1113.03.1.1.03 | IRRF - TRABALHO - SAÚDE | Constituição Federal, art. 158, I; Decreto no 3.000, de 26 de março de 1999; Lei no 8.981, de 20 de janeiro de 1995; Lei no 11.119, de 25 de maio de 2005 ;Lei no 11.311, de |

**PREFEITURA MUNIC. DE BELÉM DE MARIA**

Rua Cel Manoel Carício - CNPJ:10.184.703/0001-70

Orçamento Programa - Exercício de 2023

TABELA EXPLICATIVA - LEGISLAÇÃO DA RECEITA

(Inc. III, § 1º, Art.2º)

Página 3

| Codigo | Discriminação | Legislacao |
|----------------|--|---|
| | | 13 de junho de 2006; Lei 11.482, de 31 de maio de 2007; e Medida Provisória n |
| 1113.03.4.0.00 | IMPOSTO SOBRE A RENDA - RETIDO NA FONTE - OUTROS RENDIMENTOS | |
| 1113.03.4.1.00 | IMPOSTO SOBRE A RENDA - RETIDO NA FONTE - OUTROS RENDIMENTOS | |
| 1113.03.4.1.01 | IRRF - OUTROS RENDIMENTOS - PRINCIPAL | Constituição Federal, art. 158, I; e Decreto no 3.000, de 26 de março de 1999. |
| 1113.03.4.1.02 | IRRF - OUTROS RENDIMENTOS - EDUCAÇÃO | Constituição Federal, art. 158, I; e Decreto no 3.000, de 26 de março de 1999. |
| 1113.03.4.1.03 | IRRF - OUTROS RENDIMENTOS - SAÚDE | Constituição Federal, art. 158, I; e Decreto no 3.000, de 26 de março de 1999. |
| 1114.00.0.0.00 | IMPOSTOS SOBRE A PRODUÇÃO E CIRCULAÇÃO DE MERCADORIAS E SERV | |
| 1114.51.0.0.00 | IMPOSTOS SOBRE SERVIÇOS | |
| 1114.51.1.0.00 | IMPOSTO SOBRE SERVIÇOS DE QUALQUER NATUREZA - ISSQN | |
| 1114.51.1.1.00 | IMPOSTO SOBRE SERVIÇOS DE QUALQUER NATUREZA - ISSQN - PRINCI | |
| 1114.51.1.1.01 | SIMPLES NACIONAL - SNA | Constituição Federal (CF), art. 156, III; Lei Complementar nº 116, de 31 de julho de 2006; e Código Tributário Municipal (CTM). |
| 1114.51.1.1.02 | ISS - PRINCIPAL | Portaria Conjunta STN/SOF/ME nº 16, de 11 de fevereiro de 2021. |
| 1114.51.1.1.03 | ISS - EDUCAÇÃO | Portaria Conjunta STN/SOF/ME nº 16, de 11 de fevereiro de 2021. |
| 1114.51.1.1.04 | ISS -SAÚDE | Portaria Conjunta STN/SOF/ME nº 16, de 11 de fevereiro de 2021. |
| 1120.00.0.0.00 | TAXAS | |
| 1121.00.0.0.00 | TAXAS PELO EXERCÍCIO DO PODER DE POLÍCIA | |
| 1121.01.0.0.00 | TAXAS DE INSPEÇÃO, CONTROLE E FISCALIZAÇÃO | |
| 1121.01.0.1.00 | TAXAS DE INSPEÇÃO, CONTROLE E FISCALIZAÇÃO - PRINCIPAL | |
| 1121.01.0.1.01 | TAXAS DE LICENÇA PARA FUNCIONAMENTO DE ESTABELECIMENTO | Lei nº 12.995, de 2004, arts. 13, 26, parágrafo único, e 27 |
| 1121.01.0.1.02 | TAXAS DE LICEÇA PARA EXECUÇÃO DE OBRAS | Código Tributário Municipal (CTM). |
| 1121.01.0.1.03 | TAXA DE UTILIZAÇÃO DE ÁREA DE DOMÍNIO PÚBLICO | Código Tributário Municipal (CTM). |
| 1121.01.0.1.04 | TAXA DE APREENSÃO, DEPÓSITO OU LIBERAÇÃO DE ANIMAIS | Código Tributário Municipal (CTM). |

**PREFEITURA MUNIC. DE BELÉM DE MARIA**

Rua Cel Manoel Caricio - CNPJ:10.184.703/0001-70

Orçamento Programa - Exercício de 2023

TABELA EXPLICATIVA - LEGISLAÇÃO DA RECEITA

(Inc. III, § 1º, Art.2º)

Página 4

| Codigo | Discriminação | Legislacao |
|----------------|--|---|
| 1121.01.0.1.05 | TAXAS DE LICENÇA PARA TRAFEGAR | Código Tributário Municipal (CTM). |
| 1121.01.0.1.06 | TAXAS - ESPECÍFICAS DE ESTADOS, DF E MUNICÍPIOS | Código Tributário Municipal (CTM). |
| 1121.01.0.1.07 | TAXAS DE CEMITÉRIOS | Código Tributário Municipal (CTM). |
| 1121.50.0.0.00 | TAXA DE FISCALIZAÇÃO DE VIGILÂNCIA SANITÁRIA | |
| 1121.50.0.1.00 | TAXA DE FISCALIZAÇÃO DE VIGILÂNCIA SANITÁRIA - PRINCIPAL | Código Tributário Municipal (CTM). |
| 1122.00.0.0.00 | TAXAS PELA PRESTAÇÃO DE SERVIÇOS | |
| 1122.01.0.0.00 | TAXAS PELA PRESTAÇÃO DE SERVIÇOS EM GERAL | |
| 1122.01.0.1.00 | TAXAS PELA PRESTAÇÃO DE SERVIÇOS EM GERAL - PRINCIPAL | Art. 69 da Lei nº 4.375, de 17 de agosto de 1964; Art. 79 da Lei nº 5.172, de 25 de outubro de 1966; Lei nº 9.289, de 4 de julho de 1966; Decreto-lei nº 115 de 25 de janeiro de 1967; e Código Tributário Municipal (CTM). |
| 1200.00.0.0.00 | CONTRIBUIÇÕES | |
| 1240.00.0.0.00 | CONTRIBUIÇÃO PARA O CUSTEIO DO SERVIÇO DE ILUMINAÇÃO PÚBLICA | |
| 1241.00.0.0.00 | CONTRIBUIÇÃO PARA O CUSTEIO DO SERVIÇO DE ILUMINAÇÃO PÚBLICA | |
| 1241.50.0.0.00 | CONTRIBUIÇÃO PARA O CUSTEIO DO SERVIÇO DE ILUMINAÇÃO PÚBLICA | |
| 1241.50.0.1.00 | CONTRIBUIÇÃO PARA O CUSTEIO DO SERVIÇO DE ILUMINAÇÃO PÚBLICA | Art. 145, inciso III, da Constituição Federal; Arts. 81 e 82 da Lei nº 5.172, de 25 de outubro de 1966, Código Tributário Nacional; e e Código Tributário Municipal (CTM). |
| 1300.00.0.0.00 | RECEITA PATRIMONIAL | |
| 1320.00.0.0.00 | VALORES MOBILIÁRIOS | |
| 1321.00.0.0.00 | JUROS E CORREÇÕES MONETÁRIAS | |
| 1321.01.0.0.00 | REMUNERAÇÃO DE DEPÓSITOS BANCÁRIOS | |
| 1321.01.0.1.00 | REMUNERAÇÃO DE DEPÓSITOS BANCÁRIOS - PRINCIPAL | Art. 164, § 3º da Constituição Federal; Lei nº 9.322, de 5 de dezembro de 1996; e Legislação específica para cada caso. |
| 1321.01.0.1.01 | REMUNERAÇÃO DE DEPÓSITOS BANCÁRIOS - CONVÊNIOS | Art. 164, § 3º da Constituição Federal; Lei nº 9.322, de 5 de dezembro de 1996; e Legislação específica para cada caso. |
| 1321.01.0.1.02 | REMUNERAÇÃO DE DEPÓSITOS BANCÁRIOS - FEM ESTADO | Art. 164, § 3º da Constituição Federal; Lei nº 9.322, de 5 de dezembro de 1996; e Legislação específica para cada caso. |
| 1321.01.0.1.03 | REMUNERAÇÃO DE DEPÓSITOS BANCÁRIOS - CIDE | Art. 164, § 3º da Constituição Federal; Lei nº 9.322, de 5 de dezembro de 1996; e Legislação específica para cada |

**PREFEITURA MUNIC. DE BELÉM DE MARIA**

Rua Cel Manoel Carício - CNPJ:10.184.703/0001-70

Orçamento Programa - Exercício de 2023

TABELA EXPLICATIVA - LEGISLAÇÃO DA RECEITA

(Inc. III, § 1º, Art.2º)

Página 5

| Codigo | Discriminação | Legislacao |
|----------------|---|---|
| | | caso. |
| 1321.01.0.1.04 | REMUNERAÇÃO DE DEPÓSITOS BANCÁRIOS - CUSTEIO | Art. 164, § 3º da Constituição Federal; Lei nº 9.322, de 5 de dezembro de 1996; e Legislação específica para cada caso. |
| 1321.01.0.1.05 | REMUNERAÇÃO DE DEPÓSITOS BANCÁRIOS - PAB ESTADO | Art. 164, § 3º da Constituição Federal; Lei nº 9.322, de 5 de dezembro de 1996; e Legislação específica para cada caso. |
| 1321.01.0.1.06 | REMUNERAÇÃO DE DEPÓSITOS BANCÁRIOS - INVEST. ATENÇÃO BASICA | Art. 164, § 3º da Constituição Federal; Lei nº 9.322, de 5 de dezembro de 1996; e Legislação específica para cada caso. |
| 1321.01.0.1.07 | REMUNERAÇÃO DE DEPÓSITOS BANCÁRIOS -FUS | Art. 164, § 3º da Constituição Federal; Lei nº 9.322, de 5 de dezembro de 1996; e Legislação específica para cada caso. |
| 1321.01.0.1.08 | REMUNERAÇÃO DE DEPÓSITOS BANCÁRIOS - PNAE | Art. 164, § 3º da Constituição Federal; Lei nº 9.322, de 5 de dezembro de 1996; e Legislação específica para cada caso. |
| 1321.01.0.1.09 | REMUNERAÇÃO DE DEPÓSITOS BANCÁRIOS - PNAT | Art. 164, § 3º da Constituição Federal; Lei nº 9.322, de 5 de dezembro de 1996; e Legislação específica para cada caso. |
| 1321.01.0.1.10 | REMUNERAÇÃO DE DEPÓSITOS BANCÁRIOS - QSE | Art. 164, § 3º da Constituição Federal; Lei nº 9.322, de 5 de dezembro de 1996; e Legislação específica para cada caso. |
| 1321.01.0.1.11 | REMUNERAÇÃO DE DEPÓSITOS BANCÁRIOS - PDDE | Art. 164, § 3º da Constituição Federal; Lei nº 9.322, de 5 de dezembro de 1996; e Legislação específica para cada caso. |
| 1321.01.0.1.12 | REMUNERAÇÃO DE DEPÓSITOS BANCÁRIOS - FNDE | Art. 164, § 3º da Constituição Federal; Lei nº 9.322, de 5 de dezembro de 1996; e Legislação específica para cada caso. |
| 1321.01.0.1.13 | REMUNERAÇÃO DE DEPÓSITOS BANCÁRIOS - FUNDEB GERAL | Art. 164, § 3º da Constituição Federal; Lei nº 9.322, de 5 de dezembro de 1996; e Legislação específica para cada caso. |
| 1321.01.0.1.14 | REMUNERAÇÃO DE DEPÓSITOS BANCÁRIOS - TRAN | Art. 164, § 3º da Constituição Federal; Lei nº 9.322, de 5 de dezembro de 1996; e Legislação específica para cada caso. |
| 1321.01.0.1.16 | REMUNERAÇÃO DE DEPÓSITOS BANCÁRIOS - CREAS / PAEFI | Art. 164, § 3º da Constituição Federal; Lei nº 9.322, de 5 |

**PREFEITURA MUNIC. DE BELÉM DE MARIA**

Rua Cel Manoel Carício - CNPJ:10.184.703/0001-70

Orçamento Programa - Exercício de 2023

TABELA EXPLICATIVA - LEGISLAÇÃO DA RECEITA

(Inc. III, § 1º, Art.2º)

Página 6

| Codigo | Discriminação | Legislacao |
|----------------|--|---|
| | | de dezembro de 1996; e Legislação específica para cada caso. |
| 1321.01.0.1.17 | REMUNERAÇÃO DE DEPÓSITOS BANCÁRIOS - IGD SUAS | Art. 164, § 3º da Constituição Federal; Lei nº 9.322, de 5 de dezembro de 1996; e Legislação específica para cada caso. |
| 1321.01.0.1.18 | REMUNERAÇÃO DE DEPÓSITOS BANCÁRIOS - Auxílio Brasil | Art. 164, § 3º da Constituição Federal; Lei nº 9.322, de 5 de dezembro de 1996; e Legislação específica para cada caso. |
| 1321.01.0.1.19 | REMUNERAÇÃO DE DEPÓSITOS BANCÁRIOS - SCFV | Art. 164, § 3º da Constituição Federal; Lei nº 9.322, de 5 de dezembro de 1996; e Legislação específica para cada caso. |
| 1321.01.0.1.20 | REMUNERAÇÃO DE DEPÓSITOS BANCÁRIOS - CRIANÇA FELIZ | Art. 164, § 3º da Constituição Federal; Lei nº 9.322, de 5 de dezembro de 1996; e Legislação específica para cada caso. |
| 1321.01.0.1.21 | REMUNERAÇÃO DE DEPÓSITOS BANCÁRIOS - BPC NA ESCOLA | Art. 164, § 3º da Constituição Federal; Lei nº 9.322, de 5 de dezembro de 1996; e Legislação específica para cada caso. |
| 1321.01.0.1.22 | REMUNERAÇÃO DE DEPÓSITOS BANCÁRIOS - REC. NÃO VINCUL- FMAS | Art. 164, § 3º da Constituição Federal; Lei nº 9.322, de 5 de dezembro de 1996; e Legislação específica para cada caso. |
| 1321.01.0.1.23 | REMUNERAÇÃO DE DEPÓSITOS BANCÁRIOS - CRAS ESTADO | Art. 164, § 3º da Constituição Federal; Lei nº 9.322, de 5 de dezembro de 1996; e Legislação específica para cada caso. |
| 1600.00.0.0.00 | RECEITA DE SERVIÇOS | |
| 1690.00.0.0.00 | OUTROS SERVIÇOS | |
| 1699.00.0.0.00 | OUTROS SERVIÇOS | |
| 1699.99.0.0.00 | OUTROS SERVIÇOS | |
| 1699.99.0.1.00 | OUTROS SERVIÇOS - PRINCIPAL | |
| 1699.99.0.1.01 | RECEITA P/ PRES.T DE SERVIÇOS-ATERRO-BELÉM DE MARIA | Constituição Federal, art. 173; Lei nº 4.320, de 17 de março de 1964, art. 11, §§ 1º e 4º. |
| 1700.00.0.0.00 | TRANSFERÊNCIAS CORRENTES | |
| 1710.00.0.0.00 | TRANSFERÊNCIAS DA UNIÃO E DE SUAS ENTIDADES | |
| 1711.00.0.0.00 | TRANSFERÊNCIAS DECORRENTES DE PARTICIPAÇÃO NA RECEITA DA UNI | |
| 1711.51.0.0.00 | COTA-PARTE DO FUNDO DE PARTICIPAÇÃO DOS MUNICÍPIOS - FPM | |

**PREFEITURA MUNIC. DE BELÉM DE MARIA**

Rua Cel Manoel Caricio - CNPJ:10.184.703/0001-70

Orçamento Programa - Exercício de 2023

TABELA EXPLICATIVA - LEGISLAÇÃO DA RECEITA

(Inc. III, § 1º, Art.2º)

Página 7

| Codigo | Discriminação | Legislacao |
|----------------|--|---|
| 1711.51.1.0.00 | COTA-PARTE DO FUNDO DE PARTICIPAÇÃO DOS MUNICÍPIOS - COTA ME | |
| 1711.51.1.1.00 | COTA-PARTE DO FUNDO DE PARTICIPAÇÃO DOS MUNICÍPIOS - COTA ME | |
| 1711.51.1.1.01 | COTA PARTE FPM - PRINCIPAL | Art. 159 da CF / Lei nº 11.494/07 |
| 1711.51.1.1.02 | COTA PARTE FPM - EDUCAÇÃO | Art. 159 da CF / Lei nº 11.494/07 |
| 1711.51.1.1.03 | COTA PARTE FPM - SAÚDE | Art. 159 da CF / Lei nº 11.494/07 |
| 1711.51.2.0.00 | COTA-PARTE DO FUNDO DE PARTICIPAÇÃO DO MUNICÍPIOS – 1% COTA | |
| 1711.51.2.1.00 | COTA-PARTE DO FUNDO DE PARTICIPAÇÃO DO MUNICÍPIOS – 1% COTA | |
| 1711.51.2.1.01 | COTA PARTE FPM - 1% DEZEMBRO PRINCIPAL | Art. 159 da CF, alínea "d". |
| 1711.51.2.1.02 | COTA PARTE FPM - 1% DEZEMBRO EDUCAÇÃO | Art. 159 da CF, alínea "d". |
| 1711.51.3.0.00 | COTA-PARTE DO FUNDO DE PARTICIPAÇÃO DOS MUNICÍPIOS - 1% COTA | |
| 1711.51.3.1.00 | COTA-PARTE DO FUNDO DE PARTICIPAÇÃO DOS MUNICÍPIOS - 1% COTA | |
| 1711.51.3.1.01 | COTA PARTE FPM - 1% JULHO PRINCIPAL | Art. 159 da CF, alínea "e". |
| 1711.51.3.1.02 | COTA PARTE FPM - 1% JULHO EDUCAÇÃO | Art. 159 da CF, alínea "e". |
| 1711.52.0.0.00 | COTA-PARTE DO IMPOSTO SOBRE A PROPRIEDADE TERRITORIAL RURAL | |
| 1711.52.0.1.00 | COTA-PARTE DO IMPOSTO SOBRE A PROPRIEDADE TERRITORIAL RURAL | |
| 1711.52.0.1.01 | COTA PARTE DO ITR - PRINCIPAL | Art. 159 da CF / Lei nº 11.494/07 |
| 1711.52.0.1.02 | COTA PARTE DO ITR - EDUCAÇÃO | Art. 159 da CF / Lei nº 11.494/07 |
| 1711.52.0.1.03 | COTA PARTE DO ITR - SAÚDE | Art. 159 da CF / Lei nº 11.494/07 |
| 1712.00.0.0.00 | TRANSFERÊNCIAS DAS COMPENSAÇÕES FINANCEIRAS PELA EXPLORAÇÃO | |
| 1712.51.0.0.00 | COTA-PARTE DA COMPENSAÇÃO FINANCEIRA PELA EXPLORAÇÃO DE RECU | |
| 1712.51.0.1.00 | COTA-PARTE DA COMPENSAÇÃO FINANCEIRA PELA EXPLORAÇÃO DE RECU | Portaria Conjunta STN/SOF/ME nº 16, de 11 de fevereiro de 2021. |
| 1712.52.0.0.00 | COTA-PARTE DA COMPENSAÇÃO FINANCEIRA PELA PRODUÇÃO DE PETRÓL | |
| 1712.52.4.0.00 | COTA-PARTE DO FUNDO ESPECIAL DO PETRÓLEO – FEP | |
| 1712.52.4.1.00 | COTA-PARTE DO FUNDO ESPECIAL DO PETRÓLEO – FEP - PRINCIPAL | Art. 20, §1º da CF e Lei nº 7.990/89. |
| 1713.00.0.0.00 | TRANSFERÊNCIAS DE RECURSOS DO SISTEMA ÚNICO DE SAÚDE – SUS | |
| 1713.50.0.0.00 | TRANSFERÊNCIAS DE RECURSOS DO SISTEMA ÚNICO DE SAÚDE – SUS – | |
| 1713.50.1.0.00 | TRANSFERÊNCIAS DE RECURSOS DO BLOCO DE MANUTENÇÃO DAS AÇÕES | |

**PREFEITURA MUNIC. DE BELÉM DE MARIA**

Rua Cel Manoel Caricio - CNPJ:10.184.703/0001-70

Orçamento Programa - Exercício de 2023

TABELA EXPLICATIVA - LEGISLAÇÃO DA RECEITA

(Inc. III, § 1º, Art.2º)

Página 8

| Codigo | Discriminação | Legislacao |
|----------------|---|--|
| 1713.50.1.1.00 | TRANSFERÊNCIAS DE RECURSOS DO BLOCO DE MANUTENÇÃO DAS AÇÕES | |
| 1713.50.1.1.01 | ATENÇÃO PRIMÁRIA | Art. 198 da CF, Art. 77 do ADCT; Lei Complementar nº 141, de 2012; e Nt Conjunta nº 11, de 2018 / CCONF-SUCON/FNS-MS; art 3º da Portaria MS nº 828/2020. |
| 1713.50.1.1.02 | PACS | Art. 198 da CF, Art. 77 do ADCT; Lei Complementar nº 141, de 2012; e Nt Conjunta nº 11, de 2018 / CCONF-SUCON/FNS-MS; art 3º da Portaria MS nº 828/2020. |
| 1713.50.2.0.00 | TRANSFERÊNCIAS DE RECURSOS DO BLOCO DE MANUTENÇÃO DAS AÇÕES | |
| 1713.50.2.1.00 | TRANSFERÊNCIAS DE RECURSOS DO BLOCO DE MANUTENÇÃO DAS AÇÕES | |
| 1713.50.2.1.01 | MAC - MÉDIA E ALTA COMPLEXIDADE | Art. 198 da CF, Art. 77 do ADCT; Lei Complementar nº 141, de 2012; e Nt Conjunta nº 11, de 2018 / CCONF-SUCON/FNS-MS; art 3º da Portaria MS nº 828/2020. |
| 1713.50.2.1.02 | SAMU | Art. 198 da CF, Art. 77 do ADCT; Lei Complementar nº 141, de 2012; e Nt Conjunta nº 11, de 2018 / CCONF-SUCON/FNS-MS; art 3º da Portaria MS nº 828/2020. |
| 1713.50.2.1.03 | MAC - MÉDIA E ALTA COMPLEXIDADE - INCREMENTO | Art. 198 da CF, Art. 77 do ADCT; Lei Complementar nº 141, de 2012; e Nt Conjunta nº 11, de 2018 / CCONF-SUCON/FNS-MS; art 3º da Portaria MS nº 828/2020. |
| 1713.50.2.1.04 | RELATORIA - INCREMENTO | Art. 198 da CF, Art. 77 do ADCT; Lei Complementar nº 141, de 2012; e Nt Conjunta nº 11, de 2018 / CCONF-SUCON/FNS-MS; art 3º da Portaria MS nº 828/2020. |
| 1713.50.3.0.00 | TRANSFERÊNCIAS DE RECURSOS DO BLOCO DE MANUTENÇÃO DAS AÇÕES | |
| 1713.50.3.1.00 | TRANSFERÊNCIAS DE RECURSOS DO BLOCO DE MANUTENÇÃO DAS AÇÕES | |
| 1713.50.3.1.01 | VIGILANCIA EM SAÚDE | Art. 198 da CF, Art. 77 do ADCT; Lei Complementar nº 141, de 2012; e Nt Conjunta nº 11, de 2018 / CCONF-SUCON/FNS-MS; art 3º da Portaria MS nº 828/2020. |
| 1713.50.4.0.00 | TRANSFERÊNCIAS DE RECURSOS DO BLOCO DE MANUTENÇÃO DAS AÇÕES | |
| 1713.50.4.1.00 | TRANSFERÊNCIAS DE RECURSOS DO BLOCO DE MANUTENÇÃO DAS AÇÕES | |
| 1713.50.4.1.01 | ASSISTÊNCIA FARMACEUTICA | Art. 198 da CF, Art. 77 do ADCT; Lei Complementar nº 141, de 2012; e Nt Conjunta nº 11, de 2018 / |

**PREFEITURA MUNIC. DE BELÉM DE MARIA**

Rua Cel Manoel Caricio - CNPJ:10.184.703/0001-70

Orçamento Programa - Exercício de 2023

TABELA EXPLICATIVA - LEGISLAÇÃO DA RECEITA

(Inc. III, § 1º, Art.2º)

Página 9

| Codigo | Discriminação | Legislacao |
|----------------|--|---|
| | | CCONF-SUCON/FNS-MS; art 3º da Portaria MS nº 828/2020. |
| 1714.00.0.0.00 | TRANSFERÊNCIAS DE RECURSOS DO FUNDO NACIONAL DO DESENVOLVIME | |
| 1714.50.0.0.00 | TRANSFERÊNCIAS DO SALÁRIO-EDUCAÇÃO | |
| 1714.50.0.1.00 | TRANSFERÊNCIAS DO SALÁRIO-EDUCAÇÃO - PRINCIPAL | Legislação Especifica Federal |
| 1714.51.0.0.00 | TRANSFERÊNCIAS DIRETAS DO FNDE REFERENTES AO PROGRAMA DINHEI | |
| 1714.51.0.1.00 | TRANSFERÊNCIAS DIRETAS DO FNDE REFERENTES AO PROGRAMA DINHEI | |
| 1714.51.0.1.01 | PDDE - PROG. DINHEIRO O DIREITO NA ESCOLA | Legislação Especifica Federal |
| 1714.52.0.0.00 | TRANSFERÊNCIAS REFERENTES AO PROGRAMA NACIONAL DE ALIMENTAÇÃ | |
| 1714.52.0.1.00 | TRANSFERÊNCIAS REFERENTES AO PROGRAMA NACIONAL DE ALIMENTAÇÃ | |
| 1714.52.0.1.01 | PNAE - PROG. NACIONAL ALIMENTAR ESCOLAR | Legislação Especifica Federal |
| 1714.53.0.0.00 | TRANSFERÊNCIAS REFERENTES AO PROGRAMA NACIONAL DE APOIO AO T | |
| 1714.53.0.1.00 | TRANSFERÊNCIAS REFERENTES AO PROGRAMA NACIONAL DE APOIO AO T | |
| 1714.53.0.1.01 | PROGRAMA DO PNATE | Legislação Especifica Federal |
| 1715.00.0.0.00 | TRANSFERÊNCIAS DE RECURSOS DE COMPLEMENTAÇÃO DA UNIÃO AO FUN | |
| 1715.50.0.0.00 | TRANSFERÊNCIAS DE RECURSOS DE COMPLEMENTAÇÃO DA UNIÃO AO FUN | |
| 1715.50.0.1.00 | TRANSFERÊNCIAS DE RECURSOS DE COMPLEMENTAÇÃO DA UNIÃO AO FUN | |
| 1715.50.0.1.01 | TRANSF. DE RECURSOS DE COMPLEMENTAÇÃO DA UNIÃO VAAF 70% | Lei nº 11.494/2007, alterada pela Lei nº 14.113/2020. EC nº 108/2020. |
| 1715.50.0.1.02 | TRANSF. DE RECURSOS DE COMPLEMENTAÇÃO DA UNIÃO VAAF-30% | Lei nº 11.494/2007, alterada pela Lei nº 14.113/2020. EC nº 108/2020. |
| 1715.50.0.1.03 | TRANSF. DE RECURSOS DE COMP. DA UNIÃO AO FUNDEB -VAAT 30% | Lei nº 11.494/2007, alterada pela Lei nº 14.113/2020. EC nº 108/2020. |
| 1715.50.0.1.04 | TRANSF. DE RECURSOS DE COMP. DA UNIÃO AO FUNDEB -VAAT 70% | Lei nº 11.494/2007, alterada pela Lei nº 14.113/2020. EC nº 108/2020. |
| 1715.52.0.0.00 | TRANSFERÊNCIAS DE RECURSOS DE COMPLEMENTAÇÃO DA UNIÃO AO FUN | |
| 1715.52.0.1.00 | TRANSFERÊNCIAS DE RECURSOS DE COMPLEMENTAÇÃO DA UNIÃO AO FUN | |
| 1715.52.0.1.01 | TRANSF. DE RECURSOS DE COMPLEMENTAÇÃO DA UNIÃO VAAR 30% | Lei nº 11.494/2007, alterada pela Lei nº 14.113/2020. EC nº 108/2020. |
| 1716.00.0.0.00 | TRANSFERÊNCIAS DE RECURSOS DO FUNDO NACIONAL DE ASSISTÊNCIA | |

**PREFEITURA MUNIC. DE BELÉM DE MARIA**

Rua Cel Manoel Caricio - CNPJ:10.184.703/0001-70

Orçamento Programa - Exercício de 2023

TABELA EXPLICATIVA - LEGISLAÇÃO DA RECEITA

(Inc. III, § 1º, Art.2º)

Página 10

| Codigo | Discriminação | Legislacao |
|----------------|--|--|
| 1716.50.0.0.00 | TRANSFERÊNCIAS DE RECURSOS DO FUNDO NACIONAL DE ASSISTÊNCIA | |
| 1716.50.0.1.00 | TRANSFERÊNCIAS DE RECURSOS DO FUNDO NACIONAL DE ASSISTÊNCIA | |
| 1716.50.0.1.01 | CREAS- PAEFI | Art. 195 da CF |
| 1716.50.0.1.02 | CRAS | Art. 195 da CF |
| 1716.50.0.1.03 | S.C.F.V | Art. 195 da CF |
| 1716.50.0.1.04 | CRIANÇA FELIZ | Art. 195 da CF |
| 1716.50.0.1.05 | IGD SUAS | Art. 195 da CF |
| 1716.50.0.1.06 | Programa Auxílio Brasil | Art. 195 da CF |
| 1716.50.0.1.07 | BPC NA ESCOLA | Art. 195 da CF |
| 1717.00.0.0.00 | TRANSFERÊNCIAS DE CONVÊNIO DA UNIÃO E DE SUAS ENTIDADES | |
| 1717.50.0.0.00 | TRANSFERÊNCIAS DE CONVÊNIO DA UNIÃO PARA O SISTEMA ÚNICO DE | |
| 1717.50.0.1.00 | TRANSFERÊNCIAS DE CONVÊNIO DA UNIÃO PARA O SISTEMA ÚNICO DE | |
| 1717.50.0.1.01 | IMPLEMENTAÇÃO DE POLÍTICAS PARA A REDE CEGONHA | Art. 195 da CF |
| 1717.99.0.0.00 | OUTRAS TRANSFERÊNCIAS DE CONVÊNIO DA UNIÃO E DE SUAS ENTIDA | |
| 1717.99.0.1.00 | OUTRAS TRANSFERÊNCIAS DE CONVÊNIO DA UNIÃO E DE SUAS ENTIDA | |
| 1717.99.0.1.01 | TRANSFERÊNCIA DE CONVÊNIO MINHA CASA MINHA VIDA - FAR | Art. 195 da CF |
| 1719.00.0.0.00 | OUTRAS TRANSFERÊNCIAS DE RECURSOS DA UNIÃO E DE SUAS ENTIDAD | |
| 1719.51.0.0.00 | TRANSFERÊNCIAS FINANCEIRAS DO ICMS – DESONERAÇÃO – L.C. Nº 8 | |
| 1719.51.0.1.00 | TRANSFERÊNCIAS FINANCEIRAS DO ICMS – DESONERAÇÃO – L.C. Nº 8 | |
| 1719.51.0.1.01 | ICMS – DESONERAÇÃO – L.C. Nº 8 -PRINCIPAL | Art. 158, IV da CF. Lei Complementar nº 87, de 13 de setembro de 1996. |
| 1719.51.0.1.02 | ICMS – DESONERAÇÃO – L.C. Nº 8 -EDUCAÇÃO | Art. 158, IV da CF. Lei Complementar nº 87, de 13 de setembro de 1996. |
| 1719.51.0.1.03 | ICMS – DESONERAÇÃO – L.C. Nº 8 - SAÚDE | Art. 158, IV da CF. Lei Complementar nº 87, de 13 de setembro de 1996. |
| 1719.99.0.0.00 | OUTRAS TRANSFERÊNCIAS DE RECURSOS DA UNIÃO E DE SUAS ENTIDAD | |
| 1719.99.0.1.00 | OUTRAS TRANSFERÊNCIAS DE RECURSOS DA UNIÃO E DE SUAS ENTIDAD | |
| 1719.99.0.1.01 | LC 176 - LEI KANDIR | Legislação Especifica Federal |

**PREFEITURA MUNIC. DE BELÉM DE MARIA**

Rua Cel Manoel Caricio - CNPJ:10.184.703/0001-70

Orçamento Programa - Exercício de 2023

TABELA EXPLICATIVA - LEGISLAÇÃO DA RECEITA

(Inc. III, § 1º, Art.2º)

Página 11

| Codigo | Discriminação | Legislacao |
|----------------|--|-------------------------------|
| 1719.99.0.1.02 | OUTRAS TRANSFERÊNCIA DA UNIÃO | Legislação Específica Federal |
| 1720.00.0.0.00 | TRANSFERÊNCIAS DOS ESTADOS E DO DISTRITO FEDERAL E DE SUAS E | |
| 1721.00.0.0.00 | PARTICIPAÇÃO NA RECEITA DOS ESTADOS E DISTRITO FEDERAL | |
| 1721.50.0.0.00 | COTA-PARTE DO ICMS | |
| 1721.50.0.1.00 | COTA-PARTE DO ICMS - PRINCIPAL | |
| 1721.50.0.1.01 | COTA-PARTE DO ICMS - PRINCIPAL | Art. 158, inciso IV da CF |
| 1721.50.0.1.02 | COTA-PARTE DO ICMS - EDUCAÇÃO | Art. 158, inciso IV da CF |
| 1721.50.0.1.03 | COTA-PARTE DO ICMS - SAÚDE | Art. 158, inciso IV da CF |
| 1721.51.0.0.00 | COTA-PARTE DO IPVA | |
| 1721.51.0.1.00 | COTA-PARTE DO IPVA - PRINCIPAL | |
| 1721.51.0.1.01 | COTA-PARTE DO IPVA - PRINCIPAL | Art. 158, inciso III da CF |
| 1721.51.0.1.02 | COTA-PARTE DO IPVA - EDUCAÇÃO | Art. 158, inciso III da CF |
| 1721.51.0.1.03 | COTA-PARTE DO IPVA - SAÚDE | Art. 158, inciso III da CF |
| 1721.52.0.0.00 | COTA-PARTE DO IPI - MUNICÍPIOS | |
| 1721.52.0.1.00 | COTA-PARTE DO IPI - MUNICÍPIOS - PRINCIPAL | |
| 1721.52.0.1.01 | COTA-PARTE DO IPI - MUNICÍPIOS - PRINCIPAL | Art. 159, II da CF |
| 1721.52.0.1.02 | COTA-PARTE DO IPI - MUNICÍPIOS - EDUCAÇÃO | Art. 159, II da CF |
| 1721.52.0.1.03 | COTA-PARTE DO IPI - MUNICÍPIOS - SAÚDE | Art. 159, II da CF |
| 1721.53.0.0.00 | COTA-PARTE DA CONTRIBUIÇÃO DE INTERVENÇÃO NO DOMÍNIO ECONÔMI | |
| 1721.53.0.1.00 | COTA-PARTE DA CONTRIBUIÇÃO DE INTERVENÇÃO NO DOMÍNIO ECONÔMI | Art. 159, III da CF |
| 1723.00.0.0.00 | TRANSFERÊNCIAS DE RECURSOS DO SISTEMA ÚNICO DE SAÚDE – SUS | |
| 1723.50.0.0.00 | TRANSFERÊNCIAS DE RECURSOS DO SISTEMA ÚNICO DE SAÚDE – SUS | |
| 1723.50.0.1.00 | TRANSFERÊNCIAS DE RECURSOS DO SISTEMA ÚNICO DE SAÚDE – SUS - | |
| 1723.50.0.1.01 | TRANSF. DE RECURSOS DO SISTEMA ÚNICO DE SAÚDE - COVID-19 | Legislação Específica |
| 1723.50.0.1.02 | TRANSF. DE RECURSOS DO SISTEMA ÚNICO DE SAÚDE – PAB ESTADO | Legislação Específica |
| 1729.00.0.0.00 | OUTRAS TRANSFERÊNCIAS DOS ESTADOS E DISTRITO FEDERAL | |
| 1729.99.0.0.00 | OUTRAS TRANSFERÊNCIAS DOS ESTADOS E DF | |

**PREFEITURA MUNIC. DE BELÉM DE MARIA**

Rua Cel Manoel Carício - CNPJ:10.184.703/0001-70

Orçamento Programa - Exercício de 2023

TABELA EXPLICATIVA - LEGISLAÇÃO DA RECEITA

(Inc. III, § 1º, Art.2º)

Página 12

| Codigo | Discriminação | Legislacao |
|----------------|--|---|
| 1729.99.0.1.00 | OUTRAS TRANSFERÊNCIAS DOS ESTADOS E DF - PRINCIPAL | |
| 1729.99.0.1.01 | OUTRAS TRANSFERÊNCIAS DOS ESTADOS E DF - PREFEITURA | Legislação Específica |
| 1729.99.0.1.02 | OUTRAS TRANSFERÊNCIAS DOS ESTADOS E DF - TRAN | Legislação Específica |
| 1729.99.0.1.03 | OUTRAS TRANSFERÊNCIAS DOS ESTADOS E DF - CRAS | Legislação Específica |
| 1729.99.0.1.04 | OUTRAS TRANSFERÊNCIAS DOS ESTADOS E DF - FEAS | Legislação Específica |
| 1729.99.0.1.06 | OUTRAS TRANSF ESTADOS - COZINHA COMUNITÁRIA | Legislação Específica |
| 1730.00.0.0.00 | TRANSFERÊNCIAS DOS MUNICÍPIOS E DE SUAS ENTIDADES | |
| 1739.00.0.0.00 | OUTRAS TRANSFERÊNCIAS DOS MUNICÍPIOS | |
| 1739.50.0.0.00 | TRANSFERÊNCIAS DE MUNICÍPIOS A CONSÓRCIOS PÚBLICOS | |
| 1739.50.0.1.00 | TRANSFERÊNCIAS DE MUNICÍPIOS A CONSÓRCIOS PÚBLICOS - PRINCIP | |
| 1739.50.0.1.01 | TRANSF. DE MUNICÍPIOS A CONSÓRCIOS PÚBLICOS - RATEIO BELÉM | Resolução TCE nº 034/2016, alterada pela Resolução TC nº 03/2017. |
| 1739.50.0.1.01 | TRANSF. DE MUNICÍPIOS A CONSÓRCIOS PÚBLICOS - RATEIO BELÉM | |
| 1750.00.0.0.00 | TRANSFERÊNCIAS DE OUTRAS INSTITUIÇÕES PÚBLICAS | |
| 1751.00.0.0.00 | TRANSFERÊNCIAS DE RECURSOS DO FUNDO DE MANUTENÇÃO E DESENVOL | |
| 1751.50.0.0.00 | TRANSFERÊNCIAS DE RECURSOS DO FUNDO DE MANUTENÇÃO E DESENVOL | |
| 1751.50.0.1.00 | TRANSFERÊNCIAS DE RECURSOS DO FUNDO DE MANUTENÇÃO E DESENVOL | |
| 1751.50.0.1.01 | TRANSF. DE REC. DO FUNDO DE MANUTENÇÃO E DESENV. FUNDEB 70% | Lei nº 11.494/2007, alterada pela Lei nº 14.113/2020. EC nº 108/2020. |
| 1751.50.0.1.02 | TRANSF. DE REC. DO FUNDO DE MANUTENÇÃO E DESENV. FUNDEB 30% | Lei nº 11.494/2007, alterada pela Lei nº 14.113/2020. EC nº 108/2020. |
| 1900.00.0.0.00 | OUTRAS RECEITAS CORRENTES | |
| 1920.00.0.0.00 | INDENIZAÇÕES, RESTITUIÇÕES E RESSARCIMENTOS | |
| 1921.00.0.0.00 | INDENIZAÇÕES | |
| 1921.99.0.0.00 | OUTRAS INDENIZAÇÕES | |
| 1921.99.0.1.00 | OUTRAS INDENIZAÇÕES - PRINCIPAL | Art. 11, §§ 1º e 4º, da Lei nº 4.320, de 17 de março de 1964. |
| 1922.00.0.0.00 | RESTITUIÇÕES | |
| 1922.99.0.0.00 | OUTRAS RESTITUIÇÕES | |
| 1922.99.0.1.00 | OUTRAS RESTITUIÇÕES - PRINCIPAL | Art. 21, § 2º, da Lei nº 8472, de 7 de dezembro de 1993; Arts. 154, 195, 197, 244 e 365 do Decreto nº 3.048, de 6 |

**PREFEITURA MUNIC. DE BELÉM DE MARIA**

Rua Cel Manoel Caricio - CNPJ:10.184.703/0001-70

Orçamento Programa - Exercício de 2023

TABELA EXPLICATIVA - LEGISLAÇÃO DA RECEITA

(Inc. III, § 1º, Art.2º)

Página 13

| Codigo | Discriminação | Legislacao |
|----------------|---|---|
| | | de maio de 1999; e Arts. 48, 48-A e 49, do Decreto nº 6214, de 26 de setembro de 2007. Decreto nº 3.964, de 10 de outubro de 2001, art. |
| 1990.00.0.0.00 | DEMAIS RECEITAS CORRENTES | |
| 1999.00.0.0.00 | OUTRAS RECEITAS CORRENTES | |
| 1999.99.0.0.00 | OUTRAS RECEITAS | |
| 1999.99.2.0.00 | OUTRAS RECEITAS NÃO ARRECADADAS E NÃO PROJETADAS PELA RFB - | |
| 1999.99.2.1.00 | OUTRAS RECEITAS NÃO ARRECADADAS E NÃO PROJETADAS PELA RFB - | |
| 1999.99.2.1.01 | OUTRAS RECEITAS | Art. 11, §§ 1º e 4º, da Lei nº 4.320, de 17 de março de 1964; Parágrafo único do art. 8º da Lei Complementar nº 101, de 4 de maio de 2000 - Lei de Responsabilidade Fiscal - LRF. |
| 2000.00.0.0.00 | RECEITAS DE CAPITAL | |
| 2400.00.0.0.00 | TRANSFERÊNCIAS DE CAPITAL | |
| 2410.00.0.0.00 | TRANSFERÊNCIAS DA UNIÃO E DE SUAS ENTIDADES | |
| 2411.00.0.0.00 | TRANSFERÊNCIAS DE RECURSOS DO SISTEMA ÚNICO DE SAÚDE - SUS | |
| 2411.50.0.0.00 | TRANSFERÊNCIAS DE RECURSOS DO SISTEMA ÚNICO DE SAÚDE – SUS – | |
| 2411.50.1.0.00 | TRANSFERÊNCIAS DE RECURSOS DO BLOCO DE MANUTENÇÃO DAS AÇÕES | |
| 2411.50.1.1.00 | TRANSFERÊNCIAS DE RECURSOS DO BLOCO DE MANUTENÇÃO DAS AÇÕES | |
| 2411.50.1.1.01 | INVESTIMENTO - ATENÇÃO BÁSICA | Art. 198 da CF, Art. 77 do ADCT; Lei Complementar nº 141, de 2012; e Nt Conjunta nº 11, de 2018 / CCONF-SUCON/FNS-MS; art 3º da Portaria MS nº 828/2020. |
| 2411.50.2.0.00 | TRANSFERÊNCIAS DE RECURSOS DO BLOCO DE MANUTENÇÃO DAS AÇÕES | |
| 2411.50.2.1.00 | TRANSFERÊNCIAS DE RECURSOS DO BLOCO DE MANUTENÇÃO DAS AÇÕES | |
| 2411.50.2.1.02 | INVESTIMENTO - ATENÇÃO ESPECIALIZADA- MAC | Art. 198 da CF, Art. 77 do ADCT; Lei Complementar nº 141, de 2012; e Nt Conjunta nº 11, de 2018 / CCONF-SUCON/FNS-MS; art 3º da Portaria MS nº 828/2020. |
| 2412.00.0.0.00 | TRANSFERÊNCIAS DE RECURSOS DO FUNDO NACIONAL DO DESENVOLVIME | |
| 2412.50.0.0.00 | TRANSFERÊNCIAS DE RECURSOS DESTINADOS A PROGRAMAS DE EDUCAÇÃO | |
| 2412.50.9.0.00 | OUTRAS TRANSFERÊNCIAS DESTINADAS A PROGRAMAS DE EDUCAÇÃO | |
| 2412.50.9.1.00 | OUTRAS TRANSFERÊNCIAS DESTINADAS A PROGRAMAS DE EDUCAÇÃO - P | |
| 2412.50.9.1.01 | OUTRAS TRANSF. DESTINADAS A PROGRAMAS DE EDUCAÇÃO -FNDE | Legislação Específica |
| 2413.00.0.0.00 | TRANSFERÊNCIAS DE RECURSOS DO FUNDO NACIONAL DE ASSISTÊNCIA | |

**PREFEITURA MUNIC. DE BELÉM DE MARIA**

Rua Cel Manoel Caricio - CNPJ:10.184.703/0001-70

Orçamento Programa - Exercício de 2023

TABELA EXPLICATIVA - LEGISLAÇÃO DA RECEITA

(Inc. III, § 1º, Art.2º)

Página 14

| Codigo | Discriminação | Legislacao |
|----------------|--|------------------------------------|
| 2413.50.0.0.00 | TRANSFERÊNCIAS DE RECURSOS DO FUNDO NACIONAL DE ASSISTÊNCIA | |
| 2413.50.0.1.00 | TRANSFERÊNCIAS DE RECURSOS DO FUNDO NACIONAL DE ASSISTÊNCIA | Art. 195 da CF |
| 2419.00.0.0.00 | OUTRAS TRANSFERÊNCIAS DE RECURSOS DA UNIÃO E DE SUAS ENTIDAD | |
| 2419.99.0.0.00 | OUTRAS TRANSFERÊNCIAS DE RECURSOS DA UNIÃO E DE SUAS ENTIDAD | |
| 2419.99.0.1.00 | OUTRAS TRANSFERÊNCIAS DE RECURSOS DA UNIÃO E DE SUAS ENTIDAD | |
| 2419.99.0.1.01 | OUTRAS TRANSF. DE REC. DA UNIÃO E DE SUAS ENT. - PREFEITURA | Art. 195 da CF |
| 2419.99.0.1.02 | OUTRAS TRANSFERÊNCIAS DE CONVÊNIOS DA UNIÃO-PRINCIPAL | Art. 195 da CF |
| 2420.00.0.0.00 | TRANSFERÊNCIAS DOS ESTADOS E DO DISTRITO FEDERAL E DE SUAS E | |
| 2422.00.0.0.00 | TRANSFERÊNCIAS DE CONVÊNIOS DOS ESTADOS E DF E DE SUAS ENTID | |
| 2422.99.0.0.00 | OUTRAS TRANSFERÊNCIAS DE CONVÊNIOS DOS ESTADOS E DF E DE SUA | |
| 2422.99.0.1.00 | OUTRAS TRANSFERÊNCIAS DE CONVÊNIOS DOS ESTADOS E DF E DE SUA | |
| 2422.99.0.1.01 | OUTRAS TRANSFERÊNCIAS DE CONVÊNIOS DOS ESTADOS- FEM | Lei Federal n.º 8.666/93, art. 116 |
| 9000.00.0.0.00 | (R) DEDUCOES DA RECEITA | |
| 9500.00.0.0.00 | (R) DEDUÇÕES DO FUNDEB | |
| 9510.00.0.0.00 | (R) DEDUÇÕES DO FUNDEB | |
| 9510.00.0.0.01 | (R) DEDUÇÕES DO FUNDEB - FPM EDUCAÇÃO | |
| 9510.00.0.0.02 | (R) DEDUÇÕES DO FUNDEB - FPM SAÚDE | |

**PREFEITURA MUNIC. DE BELÉM DE MARIA**

Rua Cel Manoel Carício - CNPJ:10.184.703/0001-70

Orçamento Programa - Exercício de 2023

TABELA EXPLICATIVA - EVOLUÇÃO DA RECEITA

(Inc.III, Art.22º)

Página 1

| Codigo | Discriminação | Receita Arrecadada | | | Receita Prevista | |
|-------------|---------------------------------------|--------------------|---------------|---------------|------------------|------|
| | | 2019 | 2020 | 2021 | 2022 | 2023 |
| 1000.00.0.0 | RECEITAS CORRENTES | | | | | |
| 1100.00.0.0 | IMPOSTOS, TAXAS E CONTRIBUIÇÕES DE MI | 666.323,48 | 536.637,02 | 723.743,00 | 637.468,40 | |
| 1200.00.0.0 | CONTRIBUIÇÕES | 201.272,66 | 82.948,26 | 252.000,00 | 53.000,00 | |
| 1300.00.0.0 | RECEITA PATRIMONIAL | 10.159,52 | 2.335,96 | 2.100,00 | 40.100,00 | |
| 1600.00.0.0 | RECEITA DE SERVIÇOS | | | 143.900,00 | 143.900,00 | |
| 1700.00.0.0 | TRANSFERÊNCIAS CORRENTES | 32.146.265,40 | 35.070.034,71 | 34.875.847,00 | 43.879.188,00 | |
| 1900.00.0.0 | OUTRAS RECEITAS CORRENTES | 3.655,43 | 1.638,53 | 810,00 | 40.000,00 | |
| | Sub Total | 33.027.676,49 | 35.693.594,48 | 35.998.400,00 | 44.793.656,40 | 0,00 |
| 2000.00.0.0 | RECEITAS DE CAPITAL | | | | | |
| 2100.00.0.0 | OPERAÇÕES DE CRÉDITO | | 1.120.820,79 | 4.000.000,00 | | |
| 2200.00.0.0 | ALIENAÇÃO DE BENS | | | | | |
| 2400.00.0.0 | TRANSFERÊNCIAS DE CAPITAL | 428.464,87 | 389.696,08 | 2.355.000,00 | 3.050.412,00 | |
| | Sub Total | 428.464,87 | 1.510.516,87 | 6.355.000,00 | 3.050.412,00 | 0,00 |
| 7000.00.0.0 | RECEITAS CORRENTES (INTRA) | | | | | |
| | Sub Total | 0,00 | 0,00 | 0,00 | 0,00 | 0,00 |
| 8000.00.0.0 | RECEITAS DE CAPITAL (INTRA) | | | | | |
| | Sub Total | 0,00 | 0,00 | 0,00 | 0,00 | 0,00 |
| 9000.00.0.0 | (R) DEDUCOES DA RECEITA | | | | | |
| 9500.00.0.0 | (R) DEDUÇÕES DO FUNDEB | -3.217.601,59 | -3.317.858,90 | -3.894.400,00 | -4.561.068,40 | |
| | Sub Total | -3.217.601,59 | -3.317.858,90 | -3.894.400,00 | -4.561.068,40 | 0,00 |

**PREFEITURA MUNIC. DE BELÉM DE MARIA**

Rua Cel Manoel Carício - CNPJ:10.184.703/0001-70

Orçamento Programa - Exercício de 2023

TABELA EXPLICATIVA - EVOLUÇÃO DA RECEITA

(Inc.III, Art.22º)

Página 2

| Codigo | Discriminação | Receita Arrecadada | | | Receita Prevista | |
|--------------|------------------------------------|----------------------|----------------------|----------------------|----------------------|-------------|
| | | 2019 | 2020 | 2021 | 2022 | 2023 |
| 9990.00.0.0 | RECURSOS ARRECADADOS EM EXERCÍCIOS | | | | | |
| | Sub Total | 0,00 | 0,00 | 0,00 | 0,00 | 0,00 |
| TOTAL | | 30.238.539,77 | 33.886.252,45 | 38.459.000,00 | 43.283.000,00 | 0,00 |

**PREFEITURA MUNIC. DE BELÉM DE MARIA**

Rua Cel Manoel Carício - CNPJ:10.184.703/0001-70

Orçamento Programa - Exercício de 2023

TABELA EXPLICATIVA - EVOLUÇÃO DA DESPESA

(Inc. III, Art. 22)

Página 1

| Codigo | Discriminação | DESPESA | | |
|--------------------------------|----------------------------|----------------------|----------------------|---------------|
| | | Realizada 2021 | Fixada 2022 | Prevista 2023 |
| DESPESAS CORRENTES | | | | |
| 3 1 | PESSOAL E ENCARGOS SOCIAIS | 17.171.000,00 | 20.488.953,54 | |
| 3 2 | JUROS E ENCARGOS DA DÍVIDA | 10.000,00 | 10.000,00 | |
| 3 3 | OUTRAS DESPESAS CORRENTES | 13.516.864,72 | 17.097.476,76 | |
| | Sub Total | 30.697.864,72 | 37.596.430,30 | 0,00 |
| DESPESAS DE CAPITAL | | | | |
| 4 4 | INVESTIMENTOS | 6.880.000,00 | 3.056.171,83 | |
| 4 5 | INVERSÕES FINANCEIRAS | 2.000,00 | 2.000,00 | |
| 4 6 | AMORTIZAÇÃO DA DÍVIDA | 558.095,28 | 2.225.397,87 | |
| | Sub Total | 7.440.095,28 | 5.283.569,70 | 0,00 |
| RESERVA DE CONTINGÊNCIA | | | | |
| 9 9 | RESERVA DE CONTINGÊNCIA | 321.040,00 | 403.000,00 | |
| | Sub Total | 321.040,00 | 403.000,00 | 0,00 |
| | TOTAL | 38.459.000,00 | 43.283.000,00 | 0,00 |

**PREFEITURA MUNIC. DE BELÉM DE MARIA**

Rua Cel Manoel Caricio - CNPJ:10.184.703/0001-70

Orçamento Programa - Exercício de 2023

Página 1

TABELA EXPLICATIVA - DEMONSTRAÇÃO DA DESPESA POR PROGRAMA

| Código | Discriminação | Valor |
|--------|---|--------------|
| 0000 | PROGRAMA NULO | 2.029.200,19 |
| 0101 | GESTÃO ADMINISTRATIVA DO PODER LEGISLATIVO | 1.739.000,00 |
| 0102 | AMPLIAÇÃO DA AREA FISICA DA CÂMARA | 75.000,00 |
| 0103 | REEQUIPAMENTO DO PODER LEGISLATIVO | 40.000,00 |
| 0104 | ASSESSORAMENTO E MODERNIZAÇÃO DO PODER LEGISLATIVO | 210.000,00 |
| 0401 | GESTÃO ADMINISTRATIVA MUNICIPAL | 8.585.618,70 |
| 0402 | REEQUIPAMENTO DO MUNICÍPIO | 134.000,00 |
| 0403 | CONSÓRCIOS COM MUNICÍPIOS E OUTROS ENTES FEDERADOS | 291.000,00 |
| 0404 | SANEAMENTO BÁSICO | 12.000,00 |
| 0406 | INFRAESTRUTURA URBANA: CEMITÉRIOS | 26.000,00 |
| 0407 | INFRAESTRUTURA URBANA: PRAÇAS, PARQUES E JARDINS | 36.000,00 |
| 0408 | INFRAESTRUTURA URBANA: PAVIMENTAÇÃO ASFÁLTICA , CALÇAMENTO E MEIO-FIO | 62.000,00 |
| 0409 | CONSERVAÇÃO DE RODOVIAS E PONTES | 67.000,00 |
| 0411 | PROMOÇÃO DO ABASTECIMENTO AGRÍCOLA | 20.000,00 |
| 0412 | DESENVOLVIMENTO AGRÁRIO | 13.000,00 |
| 0413 | ILUMINAÇÃO PÚBLICA | 200.000,00 |
| 0414 | ACADEMIA DA CIDADE | 1.000,00 |
| 0415 | FORTELECIMENTO DO DESENVOLVIMENTO MUNICIPAL | 850.000,00 |
| 0416 | MUROS DE CONTENÇÃO | 5.000,00 |
| 0417 | ADMINISTRAÇÃO GERAL - COMAGSUL | 55.193,11 |
| 0801 | GESTÃO ADMINISTRATIVA DO FUNDO MUNICIPAL DE ASSISTÊNCIA SOCIAL | 247.000,00 |
| 0802 | FOTALECIMENTO DA REDE DE PROTEÇÃO SOCIAL ESPECIAL | 91.000,00 |
| 0803 | GESTÃO DESCENTRALIZADA DO SISTEMA ÚNICO DE ASSISTÊNCIA SOCIAL | 103.000,00 |
| 0804 | BENEFÍCIO DE PRESTAÇÃO CONTINUADA - BPC | 3.500,00 |
| 0805 | FORTELECIMENTO DA REDE DE PROTEÇÃO SOCIAL BÁSICA | 261.000,00 |
| 0806 | ASSISTÊNCIA EMERGENCIAL ÀS VÍTIMAS DE CALAMIDADES | 30.000,00 |
| 0807 | PROGRAMA PRIMEIRA INFÂNCIA NO SUAS - CRIANÇA FELIZ | 229.000,00 |
| 0808 | ASSISTÊNCIA A PESSOA IDOSA. | 11.000,00 |
| 0809 | CONSELHO TUTELAR | 79.000,00 |
| 0810 | CONSELHO MUNICIPAL DE DEFESA DOS DIREITOS DA CRIANÇA E DO ADOLESCENTE | 80.000,00 |
| 0811 | BENEFÍCIOS EVENTUAIS | 98.000,00 |
| 0812 | GESTÃO DO FUNDO ESTADUAL DE ASSISTÊNCIA SOCIAL - FEAS | 190.000,00 |
| 1001 | GESTÃO ADMINISTRATIVA DO FUNDO MUNICIPAL DE SAÚDE | 2.710.000,00 |
| 1002 | REEQUIPAMENTO DO FUNDO MUNICIPAL DE SAÚDE | 96.000,00 |
| 1003 | PROGRAMA SAÚDE DA FAMÍLIA | 1.521.000,00 |
| 1004 | NUCLEO DE APOIO À SAUDE DA FAMÍLIA - NASF | 358.000,00 |
| 1005 | PROGRAMA DE AGENTES COMUNITÁRIOS DE SAÚDE - PACS | 1.023.000,00 |
| 1006 | SAÚDE BUCAL | 1.309.000,00 |
| 1007 | FARMÁCIA BÁSICA E ASSISTÊNCIA FARMACÊUTICA | 643.000,00 |
| 1008 | SAMU | 545.745,50 |
| 1009 | VIGILÂNCIA SANITÁRIA | 238.000,00 |
| 1010 | VIGILÂNCIA EPIDEMIOLÓGICA | 329.000,00 |
| 1011 | TETO MUNICIPAL DA MÉDIA E ALTA COMPLEXIDADE AMBULATORIAL E HOSPITALAR | 1.489.000,00 |
| 1012 | TRATAMENTO FORA DO DOMICÍLIO - TFD. | 46.000,00 |
| 1013 | PROGRAMA SAÚDE NA ESCOLA | 140.000,00 |
| 1014 | AMPLIAÇÃO DE UNIDADES DE SAÚDE | 167.000,00 |
| 1201 | FUNDEB | 9.172.000,00 |
| 1202 | REEQUIPAMENTO DO ENSINO | 45.000,00 |
| 1203 | EXPANSÃO DA REDE FÍSICA DO ENSINO FUNDAMENTAL | 110.000,00 |
| 1204 | GESTÃO ADMINISTRATIVA DA EDUCAÇÃO | 1.697.547,01 |
| 1205 | PROGRAMA NACIONAL DE ALIMENTAÇÃO ESCOLAR | 1.515.152,99 |
| 1206 | TRANSPORTE ESCOLAR GRATUITO | 400.000,00 |
| 1207 | EJA - EDUCAÇÃO JOVENS E ADULTOS | 552.000,00 |
| 1208 | TREINAMENTO E CAPACITAÇÃO DE FUNCIONÁRIOS | 35.000,00 |
| 1209 | PROGRAMA DINHEIRO DIRETO NA ESCOLA - PDDE | 3.000,00 |
| 1210 | OLIMPIADAS ESCOLARES | 33.000,00 |
| 1211 | EXPANSÃO DA REDE FÍSICA DO ENSINO INFANTIL | 151.000,00 |
| 1301 | PROMOÇÃO DE EVENTOS CÍVICOS, FOLCLÓRICOS E CULTURAIS | 1.470.000,00 |
| 1302 | ESPORTE E LAZER | 24.000,00 |
| 1303 | INFRAESTRUTURA: CULTURA | 25.000,00 |
| 1304 | CULTURA | 6.000,00 |
| 1701 | RECURSOS HÍDRICOS: ABASTECIMENTO D'ÁGUA | 10.000,00 |
| 1702 | FUNDO MUNICIPAL DE MEIO AMBIENTE - FMMA | 14.000,00 |
| 1715 | Manutenção e Remuneração da Cozinha Comunitária | 31.500,00 |

**PREFEITURA MUNIC. DE BELÉM DE MARIA**

Rua Cel Manoel Caricio - CNPJ:10.184.703/0001-70

Orçamento Programa - Exercício de 2023

Página 2

TABELA EXPLICATIVA - DEMONSTRAÇÃO DA DESPESA POR PROGRAMA

| Código | Discriminação | Valor |
|--------|---|---------------|
| 1716 | Manutenção das Atividades Gerais do Ensino Fundamental | 758.000,00 |
| 1719 | Construção, Ampliação e/ou Reforma da Educação Infantil | 110.000,00 |
| 1720 | Manutenção da Atividade Infantil (Creche) | 186.000,00 |
| 1721 | Manutenção da Atividade Infantil (Pré-Escola) | 655.542,50 |
| 1722 | Programa Nacional de Apoio ao Transporte do Escolar (PNATE) | 135.000,00 |
| 9999 | RESERVA DE CONTINGÊNCIA | 403.000,00 |
| | TOTAL | 44.030.000,00 |

**PREFEITURA MUNIC. DE BELÉM DE MARIA**

Rua Cel Manoel Caricio - CNPJ:10.184.703/0001-70

Orçamento Programa - Exercício de 2023

Página 1

TABELA EXPLICATIVA - RELAÇÃO DE PROJETOS

| Código | Discriminação | Valor |
|--------|--|--------------|
| 1001 | Estrutura Física da Câmara | 50.000,00 |
| 1002 | Aquisição de Móveis, Máquinas e Equipamentos | 35.000,00 |
| 1003 | Aquisição de Equipamentos de Informática | 5.000,00 |
| 1004 | Aquisição de Veículos, Móveis e Equipamentos Diversos para o Gabinete do Prefeito | 60.000,00 |
| 1005 | Aquisição de Veículos, móveis e Equipamentos diversos para a Secretaria de Administração | 10.000,00 |
| 1006 | Aquisição de Móveis e equipamentos diversos | 5.000,00 |
| 1007 | Aquisição de móveis e equipamentos diversos | 5.000,00 |
| 1008 | Aquisição de móveis e equipamentos diversos | 2.000,00 |
| 1009 | Aquisição de móveis e equipamentos diversos | 5.000,00 |
| 1010 | Desapropriação de Imóveis | 4.000,00 |
| 1011 | Construção de Centro de Idosos | 5.000,00 |
| 1012 | Construção, Ampliação e/ou Reforma de Unidades Escolares e Quadras | 50.000,00 |
| 1013 | Ampliação e Reforma de Centros Culturais | 10.000,00 |
| 1014 | Ampliação e Reforma do Pátio de Eventos | 15.000,00 |
| 1015 | Aquisição de Veículos, Móveis e Equipamentos | 2.000,00 |
| 1016 | Aquisição de Veículos, móveis e equipamentos diversos | 30.000,00 |
| 1017 | Reforma, Ampliação e Manutenção de Prédios Públicos | 2.415.000,00 |
| 1018 | Construção, Reforma e Reposição de Calçamento e Meio-Fio e Pavimentação Asfáltica | 62.000,00 |
| 1020 | Construção de muros de contenção em áreas sujeitas a desastres naturais | 5.000,00 |
| 1021 | Construção e Reforma de Praças, Parques e Jardins | 18.000,00 |
| 1022 | Construção, Reforma e Ampliação do Sistema de Saneamento Básico | 2.000,00 |
| 1023 | Construção e Ampliação do Sistema de Drenagem | 7.000,00 |
| 1024 | Ampliação do Sistema de Abastecimento de Água | 2.000,00 |
| 1025 | Construção de Micro Barragens | 2.000,00 |
| 1026 | Construção de Poços Artesianos | 4.000,00 |
| 1027 | Construção de abrigos/tanques das nascentes | 2.000,00 |
| 1028 | Reforma e Ampliação de Açougues, Matadouros e Mercados | 4.000,00 |
| 1029 | Sistema de Iluminação Pública | 32.000,00 |
| 1031 | Reforma e Ampliação de Ginásios Poliesportivos | 2.000,00 |
| 1032 | Construção e Reforma de Campos de Futebol | 20.000,00 |
| 1033 | Construção de Ciclovias nas Principais Ruas da Cidade | 2.000,00 |
| 1034 | Aquisição de Tratores, colheitadeiras e equipamentos diversos | 10.000,00 |
| 1035 | Aquisição de móveis e equipamentos diversos | 5.000,00 |
| 1036 | Aquisição de Veículos, móveis e equipamentos diversos | 70.000,00 |
| 1037 | Aquisição de Veículos, Móveis e Equipamentos para a Coordenadoria da Mulher | 400.000,00 |
| 1038 | Execução de Obras vinculadas ao Programa de Desenvolvimento Municipal - FEM | 450.000,00 |
| 1039 | Aquisição de móveis e equipamentos diversos | 10.000,00 |
| 1040 | Aquisição de Veículos, Móveis e Equipamentos para o CRAS | 10.000,00 |
| 1041 | Aquisição de Veículos, Equipamentos, Móveis e Utensílios Diversos para Atenção Básica | 76.000,00 |
| 1043 | Const., reforma, ampliação e Manut. de Unidades Básicas de Saúde - UBS | 95.000,00 |
| 1044 | Reforma, Ampliação e Manutenção da Unidade Mista | 72.000,00 |
| 1051 | Aquisição de Móveis e Equipamentos Diversos | 35.500,00 |
| 1052 | Construção, Ampliação e/ou Reforma de Creches | 151.000,00 |
| 1053 | Aquisição de Veículos, Equip., Móveis e Utensílios Diversos para Média e Alta Complexidade Ambulatorial e Hospitalar | 115.000,00 |
| 1054 | Construção, Ampliação e/ou Reforma da Casa da Mulher | 10.000,00 |
| 1109 | Aquisição de Equipamentos, Móveis e Utensílios diversos para o Fundo Mun. de Saúde | 20.000,00 |
| 1111 | Aquisição de Equipamentos para o Desenvolvimento da Política de Assist. Social | 95.000,00 |
| 1112 | Construção de Rodovias Municipais, Passagens Molhadas, Pontes e Outros | 57.000,00 |
| 1113 | Construção de Pórtico da Cidade | 15.000,00 |
| 1114 | Aquisição de Equipamentos da Cozinha Comunitária | 7.500,00 |
| 1121 | Reforma da Escola Adauto/Ena. | 20.000,00 |
| 1124 | Complementação VAAT - Construção e Requalificação das Unidades de Ensino | 174.000,00 |
| 1130 | Complementação VAAT - Construção e Requalificação das Unidades de Ensino Infantil | 3.000,00 |
| 1131 | Construção, Ampliação e/ou Reforma da Educação Infantil | 100.000,00 |



PREFEITURA MUNIC. DE BELÉM DE MARIA

Rua Cel Manoel Caricio - CNPJ:10.184.703/0001-70

Orçamento Programa - Exercício de 2023

Página 2

TABELA EXPLICATIVA - RELAÇÃO DE PROJETOS

| Código | Discriminação | Valor |
|--------|---------------|--------------|
| Total | | 4.873.000,00 |

**PREFEITURA MUNIC. DE BELÉM DE MARIA**

Rua Cel Manoel Caricio - CNPJ:10.184.703/0001-70

Orçamento Programa - Exercício de 2023

Página 1

TABELA EXPLICATIVA - RELAÇÃO DE ATIVIDADES

| Código | Discriminação | Valor |
|--------|---|--------------|
| 2001 | Despesa com Vencimentos dos Funcionários | 608.000,00 |
| 2002 | Despesa com Subsídios dos Vereadores | 750.000,00 |
| 2003 | Verba de Representação do Presidente | 65.000,00 |
| 2004 | Manutenção Administrativa da Unidade | 150.000,00 |
| 2005 | Manutenção dos Serviços de Controle Interno | 166.000,00 |
| 2006 | Manutenção da Área Física do Prédio da Câmara | 25.000,00 |
| 2007 | Contratação de Assessoria e Consultoria | 210.000,00 |
| 2008 | Gestão Administrativa de Pessoal do Gabinete do Prefeito | 568.000,00 |
| 2009 | Manutenção Administrativa do Gabinete do Prefeito | 578.000,00 |
| 2010 | Gestão de Pessoal da Procuradoria | 1.500,00 |
| 2011 | Gestão de Pessoal da Governadoria | 1.500,00 |
| 2012 | Gestão de Pessoal do Controle Interno | 738.854,58 |
| 2013 | Manutenção das Atividades Gerais do Controle Interno | 9.000,00 |
| 2014 | Gestão Administrativa de Pessoal da Secretaria de Administração | 667.565,84 |
| 2015 | Manutenção das Atividades da Secretaria de Administração | 522.000,00 |
| 2016 | Cooperação técnica e financeira entre Estado e Município para ampliação e policiamento | 5.000,00 |
| 2017 | Realização de Programas, Ações e Projetos de Desenvolvimento e de Interesse Público por meio de Consórcios Públicos | 146.000,00 |
| 2018 | Gestão de Pessoal da Secretaria de Finanças | 288.500,00 |
| 2019 | Manutenção das Atividades Gerais da Secretaria de Finanças | 75.623,00 |
| 2020 | Pagamento do Pasep | 301.000,00 |
| 2021 | Gestão Administrativa de Pessoal da Secretaria de Educação | 1.399.700,00 |
| 2022 | Manutenção das Atividades da Secretaria de Educação | 237.847,01 |
| 2023 | Manutenção do PNAE - Alimentação Escolar | 650.000,00 |
| 2027 | Manutenção do PNATE | 135.000,00 |
| 2030 | Manutenção do Programa Dinheiro Direto na Escola - PDDE | 2.500,00 |
| 2031 | Implantação e Manutenção das Olimpíadas Escolares | 33.000,00 |
| 2032 | Gestão Administrativa de Pessoal da Secretaria de Esportes, Cultura, Turismo e Juventude | 175.500,00 |
| 2033 | Manutenção das Atividades Gerais da Secretaria de Esportes, Cultura, Turismo e Juventude | 47.000,00 |
| 2034 | Promoção de Eventos Cívicos, Folclóricos e Culturais | 1.470.000,00 |
| 2035 | Manutenção da Biblioteca Pública | 6.075,28 |
| 2036 | Gestão Administrativa de Pessoal da Secretaria de Saúde | 3.000,00 |
| 2037 | Manutenção das Atividades Gerais da Secretaria de Saúde | 4.000,00 |
| 2038 | Gestão Administrativa de Pessoal da Secretaria de Desenvolvimento Social e Direitos Humanos | 166.000,00 |
| 2039 | Manutenção das Atividades Gerais da Secretaria de Desenvolvimento Social e Direitos Humanos | 54.000,00 |
| 2040 | Gestão Administrativa dos Inativos e Pensionistas | 122.000,00 |
| 2041 | Gestão de pessoal da Coordenadoria da Mulher | 3.000,00 |
| 2042 | Manutenção das Atividades Gerais da Coordenadoria da Mulher | 15.000,00 |
| 2043 | Manutenção das Atividades Gerais do Conselho Tutelar | 79.000,00 |
| 2044 | Gestão Administrativa de Pessoal da Secretaria de Obras e Infraestrutura | 658.000,00 |
| 2045 | Manutenção das Atividades da Secretaria de Obras e Infraestrutura | 887.000,00 |
| 2046 | Manutenção da Limpeza Pública | 25.000,00 |
| 2047 | Manutenção de Prédios Públicos | 9.000,00 |
| 2048 | Manutenção de Cemitérios | 26.000,00 |
| 2049 | Manutenção de Praças, Parques e Jardins | 3.000,00 |
| 2050 | Manutenção da Academia da cidade | 1.000,00 |
| 2051 | Manutenção do Saneamento Básico | 3.000,00 |
| 2052 | Coleta de Rejeitos Sólidos para Aterro Sanitário, através de Consórcio Público | 100.000,00 |
| 2053 | Manutenção do Sistema de Iluminação Pública | 168.000,00 |
| 2054 | Manutenção de Rodovias e Estradas Municipais | 10.000,00 |
| 2055 | Gestão de Pessoal da Secretaria de Agricultura, Meio Ambiente e Desenvolvimento Rural | 159.000,00 |
| 2056 | Manutenção das Atividades da Secretaria de Agricultura, Meio Ambiente e Desenvolvimento Rural | 60.000,00 |
| 2057 | Manutenção de Mercados, Açougues e Matadouros | 16.000,00 |
| 2058 | Preparação de solo e aração de terras para plantio | 13.000,00 |
| 2059 | Gestão de Pessoal da Secretaria de Transporte | 1.500,00 |
| 2060 | Manutenção das Atividades Gerais da Secretaria de Transporte | 5.000,00 |

**PREFEITURA MUNIC. DE BELÉM DE MARIA**

Rua Cel Manoel Caricio - CNPJ:10.184.703/0001-70

Orçamento Programa - Exercício de 2023

Página 2

TABELA EXPLICATIVA - RELAÇÃO DE ATIVIDADES

| Código | Discriminação | Valor |
|--------|---|--------------|
| 2061 | Gestão Administrativa de Pessoal do Fundeb 70% | 5.629.500,00 |
| 2062 | Gestão Administrativa de Pessoal do Fundeb 30% | 671.000,00 |
| 2063 | Manutenção das Atividades Gerais do Ensino Fundamental - Fundeb | 1.145.000,00 |
| 2064 | Capacitação dos Servidores públicos | 35.000,00 |
| 2065 | Manutenção da Educação Infantil (Creches) | 127.500,00 |
| 2066 | Gestão Administrativa de Pessoal do EJA - Educação Jovens e Adultos | 60.000,00 |
| 2067 | Manutenção do EJA - Educação Jovens e Adultos | 492.000,00 |
| 2068 | Gestão de Pessoal do Fundo Municipal de Assistência Social | 6.000,00 |
| 2069 | Manutenção das Atividades do Fundo Municipal de Assistência Social | 230.000,00 |
| 2070 | Manutenção das Atividades Vinculadas ao Programa BPC na Escola | 3.000,00 |
| 2071 | Manutenção das Atividades Vinculadas ao Programa de Prestação Continuada - BPC | 500,00 |
| 2072 | Manutenção das Atividades Gerais do Programa Criança Feliz | 172.500,00 |
| 2073 | Gestão de Pessoal do CREAS - PAEFI | 60.000,00 |
| 2074 | Manutenção das Atividades Gerais do CREAS - PAEFI | 31.000,00 |
| 2075 | Manutenção das Atividades do Programa IGD - SUAS | 6.000,00 |
| 2076 | Gestão de Pessoal do Programa Auxílio Brasil | 59.000,00 |
| 2077 | Manutenção das Atividades Gerais do Auxílio Brasil | 38.000,00 |
| 2078 | Serviços de Convivência e Fortalecimento de Vínculo - (IDOSOS) | 5.000,00 |
| 2079 | Gestão de Pessoal do CRAS | 39.500,00 |
| 2080 | Manutenção das Atividades Gerais do CRAS | 30.000,00 |
| 2081 | Gestão de Pessoal do SCFV | 73.000,00 |
| 2082 | Manutenção das Atividades Gerais do SCFV | 91.000,00 |
| 2083 | Manutenção do CRAS/ ESTADO | 12.500,00 |
| 2084 | Assistência à População Vitimada por Acidente Sinistros, Enchentes, Secas e Outras Situações Emergenciais e Calamitosas | 30.000,00 |
| 2085 | Distribuição gratuita de cestas básicas, conforme Lei Municipal nº 714/2015 | 55.000,00 |
| 2086 | Distribuição gratuita de materiais, bens e/ou serviços, conforme Lei Municipal nº 714/2015 | 8.000,00 |
| 2087 | Aquisição de urnas funerárias, incluindo traslado | 20.000,00 |
| 2088 | Aluguel social à pessoas carentes | 15.000,00 |
| 2089 | Gestão Administrativa do FUMDICA | 80.000,00 |
| 2092 | Gestão Administrativa de Pessoal do Fundo Municipal de Saúde | 853.000,00 |
| 2093 | Manutenção das Atividades Gerais do Fundo Municipal de Saúde | 1.832.000,00 |
| 2094 | Aquis. de órteses, próteses, cadeiras de rodas, muletas, óculos, medic., pag. de exames médicos, e Outros | 25.000,00 |
| 2095 | Gestão Administrativa de Pessoal do Programa Saúde da Família - PSF | 555.000,00 |
| 2096 | Manutenção das Ações do Programa Saúde da Família - PSF | 966.000,00 |
| 2097 | Gestão de Pessoal do Núcleo de Apoio à Saúde da Família - NASF | 154.000,00 |
| 2098 | Manutenção das Atividades Gerais do NASF | 204.000,00 |
| 2099 | Gestão de Pessoal do Programa de Agentes Comunitários de Saúde - PACS | 910.000,00 |
| 2100 | Manutenção das Ações do Programa de Agentes Comunitários de Saúde - PACS | 113.000,00 |
| 2101 | Gestão Administrativa de Pessoal do Programa Saúde Bucal - SB | 135.000,00 |
| 2102 | Manutenção das Ações do Programa Saúde Bucal - SB | 1.174.000,00 |
| 2103 | Manutenção das atividades desenvolvidas pelo o Programa Saúde na Escola | 140.000,00 |
| 2104 | Gestão Administrativa de Pessoal do SAMU | 40.000,00 |
| 2105 | Manutenção das Atividades do SAMU | 505.745,50 |
| 2106 | Gestão Administrativa de Pessoal dos Serviços Hospitalares e Ambulatoriais | 128.000,00 |
| 2107 | Manutenção dos Serviços Hospitalares e Ambulatoriais | 1.246.000,00 |
| 2108 | Tratamento fora do domicílio - TFD | 46.000,00 |
| 2109 | Fornecimento de Medicamentos - Farmácia Básica | 643.000,00 |
| 2110 | Gestão Administrativa de Pessoal da Vigilância Sanitária | 195.000,00 |
| 2111 | Manutenção das Ações da Vigilância Sanitária | 43.000,00 |
| 2112 | Gestão de Pessoal da Vigilância em Saúde | 314.000,00 |
| 2113 | Manutenção das Ações de Vigilância em Saúde | 15.000,00 |
| 2115 | Coleta de Rejeitos Sólidos para o Aterro Sanitário | 45.000,00 |
| 2116 | Gestão de Pessoal do FMDI | 2.000,00 |
| 2117 | Gestão das Atividades Gerais do FMDI | 4.000,00 |
| 2118 | Manutenção do Fundo Municipal do Meio Ambiente - FMMA | 14.000,00 |
| 2122 | Concurso Público Municipal | 6.000,00 |
| 2310 | Manutenção do PETE - Programa Estadual de Transporte Escolar (TRAN) | 238.000,00 |

**PREFEITURA MUNIC. DE BELÉM DE MARIA**

Rua Cel Manoel Caricio - CNPJ:10.184.703/0001-70

Orçamento Programa - Exercício de 2023

TABELA EXPLICATIVA - RELAÇÃO DE ATIVIDADES

| Código | Discriminação | Valor |
|--------|--|---------------|
| 2311 | Gestão de Pessoal do Programa Criança Feliz | 56.500,00 |
| 2312 | Manutenção das Atividades do Conselho Municipal de Assistência Social | 1.000,00 |
| 2313 | Manutenção das Atividades Administrativas do COMAGSUL | 32.311,16 |
| 2314 | Manutenção das Ações da Política de Assistência Social | 95.000,00 |
| 2317 | CONSTRUÇÃO DA SEDE ADMINISTRATIVA DA COMAGSUL | 376,39 |
| 2318 | AQUISIÇÃO DE VEÍCULOS,MÁQUINAS E EQUIP. DIVERSOS P/ COMAGSUL | 1.129,17 |
| 2319 | AQUISIÇÃO DE UMA TERRENO PARA A CONSTRUÇÃO DA SEDE DO COMAGSUL | 21.376,39 |
| 2322 | Manutenção da Escola Adauto/Ena | 40.000,00 |
| 2323 | Manutenção do Programa Alimentação Escolar (Próprio) | 865.152,99 |
| 2324 | Complementação VAAT- Gestão Administrativa do FUNDEB - Ensino Fundamental | 238.000,00 |
| 2325 | Complementação VAAF - Gestão Administrativa do FUNDEB - Ensino Fundamental | 389.000,00 |
| 2326 | Complementação VAAF - Manutenção do FUNDEB - Ensino Fundamental | 150.000,00 |
| 2328 | Complementação VAAR - Manutenção do Ensino | 1.000,00 |
| 2330 | Complementação VAAT - Manutenção de Ensino infantil (Creches) | 525.000,00 |
| 2331 | Complementação VAAT - Manutenção do Ensino infantil (Pré-Escola) | 63.000,00 |
| 2332 | Manutenção e Remuneração da Cozinha Comunitária | 24.000,00 |
| 2333 | Manutenção da Educação Infantil (Pré-Escola) | 56.000,00 |
| 2334 | Manutenção do PNATE (Próprio) | 162.000,00 |
| 2335 | Manutenção e Remuneração da Atividade Infantil (Creche) | 196.000,00 |
| 2336 | Manutenção e Remuneração da Atividade Infantil (Pré-Escola) | 655.542,50 |
| 2337 | Manutenção das Atividades Gerais de Ensino Fundamental | 758.000,00 |
| Total | | 36.724.799,81 |

**PREFEITURA MUNIC. DE BELÉM DE MARIA**

Rua Cel Manoel Caricio - CNPJ:10.184.703/0001-70

Orçamento Programa - Exercício de 2023

Página 1

TABELA EXPLICATIVA - RELAÇÃO DE OPERAÇÕES ESPECIAIS

| Código | Discriminação | Valor |
|--------|--|---------------------|
| 0001 | Sentenças Judiciárias e Precatórios | 300.000,00 |
| 0002 | Amortização de Dívidas Públicas com INSS | 803.012,00 |
| 0003 | Amortização de Dívidas Públicas com Outros Órgãos | 600.000,00 |
| 0004 | Amortização de Dívidas Públicas com a CELPE | 200.000,00 |
| 0005 | Indenizações e Restituições Diversas - Consórcio | 116.000,00 |
| 0006 | Parcelamento e Amortização da Dívida Contratual - Consórcios | 188,19 |
| 0007 | Juros e Encargos da Dívida | 10.000,00 |
| 9999 | Reserva de Contingência | 403.000,00 |
| | Total | 2.432.200,19 |

**PREFEITURA MUNIC. DE BELÉM DE MARIA**

Rua Cel Manoel Carício - CNPJ:10.184.703/0001-70

Orçamento Programa - Exercício de 2023

Quadro 16

Página 1

ANÁLISE DE APLICAÇÃO NA SAÚDE

| RECEITAS RESULTANTE DE IMPOSTOS (Caput do art. 212 da Constituição) | Previsão | Obrig.(15%) |
|---|----------------------|---------------------|
| 1. RECEITAS DE IMPOSTOS | 2.165.097,10 | 324.764,57 |
| 1.1 - Receita Resultante do Imposto sobre a Propriedade Predial e Territorial Urbana - IPTU | 304.811,81 | 45.721,77 |
| 1.1.1 - IPTU | 100.000,00 | 15.000,00 |
| 1.1.2 - Multas, Juros de Mora, Dívida Ativa e Outros Encargos do IPTU | 204.811,81 | 30.721,77 |
| 1.2 - Receitas Resultante do Imposto sobre Transmissão Inter Vivos - ITBI | 77.000,00 | 11.550,00 |
| 1.2.1 - ITBI | 77.000,00 | 11.550,00 |
| 1.2.2 - Multas, Juros de Mora, Dívida Ativa e Outros Encargos do ITBI | 0,00 | 0,00 |
| 1.3 - Receitas Resultante do Imposto sobre Serviços de Qualquer Natureza - ISS | 425.000,00 | 63.750,00 |
| 1.3.1 - ISS | 425.000,00 | 63.750,00 |
| 1.3.2 - Multas, Juros de Mora, Dívida Ativa e Outros Encargos do ISS | 0,00 | 0,00 |
| 1.4 - Receitas Resultante do Imposto de Renda Retido na Fonte - IRRF | 1.358.285,29 | 203.742,79 |
| 2. RECEITAS DE TRANSFERÊNCIAS CONSTITUCIONAIS E LEGAIS | 21.979.409,60 | 3.296.911,44 |
| 2.1 - Cota-Parte FPM | 17.409.279,60 | 2.611.391,94 |
| 2.2 - Cota-Parte ITR | 1.000,00 | 150,00 |
| 2.3 - Cota-Parte IPVA | 325.000,00 | 48.750,00 |
| 2.4 - Cota-Parte ICMS | 4.210.380,00 | 631.557,00 |
| 2.5 - Cota-Parte IPI-Exportação | 28.750,00 | 4.312,50 |
| 2.6 - Compensação Financeiras Provenientes de Impostos e Transf. Constitucionais | 5.000,00 | 750,00 |
| 2.6.1 - Desoneração ICMS (LC 87/96) | 5.000,00 | 750,00 |
| 2.6.2 - Outras | 0,00 | 0,00 |
| 3 - TOTAL DAS RECEITAS RESULTANTES DE IMPOSTOS E TRANSFERÊNCIAS CONSTITUCIONAIS E LEGAIS = (1 + 2) | 24.144.506,70 | 3.621.676,01 |
| 4. DESPESAS COM AÇÕES E SERVIÇOS PÚBLICOS DE SAÚDE (ASPS) - POR SUBFUNÇÃO E CATEGORIA ECONÔMICA | Fixado | |
| 4.1 - ATENÇÃO BÁSICA | 1.369.000,00 | |
| 4.1.1 - Despesas Correntes | 1.337.000,00 | |
| 4.1.2 - Despesas de Capital | 32.000,00 | |
| 4.2 - ASSISTÊNCIA HOSPITALAR E AMBULATORIAL | 1.441.745,50 | |
| 4.2.1 - Despesas Correntes | 1.416.745,50 | |
| 4.2.2 - Despesas de Capital | 25.000,00 | |
| 4.3 - SUPORTE PROFILÁTICO E TERAPÊUTICO | 550.000,00 | |
| 4.3.1 - Despesas Correntes | 550.000,00 | |
| 4.3.2 - Despesas de Capital | 0,00 | |
| 4.4 - VIGILÂNCIA SANITÁRIA | 203.000,00 | |
| 4.4.1 - Despesas Correntes | 203.000,00 | |
| 4.4.2 - Despesas de Capital | 0,00 | |
| 4.5 - VIGILÂNCIA EPIDEMIOLÓGICA | 310.000,00 | |
| 4.5.1 - Despesas Correntes | 310.000,00 | |
| 4.5.2 - Despesas de Capital | 0,00 | |
| 4.6 - ALIMENTAÇÃO E NUTRIÇÃO | 0,00 | |
| 4.6.1 - Despesas Correntes | 0,00 | |
| 4.6.2 - Despesas de Capital | 0,00 | |

**PREFEITURA MUNIC. DE BELÉM DE MARIA**

Rua Cel Manoel Carício - CNPJ:10.184.703/0001-70

Orçamento Programa - Exercício de 2023

Quadro 16

Página 2

ANÁLISE DE APLICAÇÃO NA SAÚDE

| | |
|---|---------------------|
| 4.7 - OUTRAS SUBFUNÇÕES (X) | 2.739.000,00 |
| 4.7.1 - Despesas Correntes | 2.717.000,00 |
| 4.7.2 - Despesas de Capital | 22.000,00 |
| 5 - TOTAL (4.1 + 4.2 + 4.3 + 4.4 + 4.5 + 4.6 + 4.7) | 6.612.745,50 |
| 6 - APURAÇÃO DO CUMPRIMENTO DO LIMITE MÍNIMO PARA APLICAÇÃO EM ASPs | |
| 6.1 - Diferença entre o Valor Aplicado e a Despesa Mínima a ser Aplicada (5 - 3) | 2.991.069,49 |
| 6.2 - PERCENTUAL DA RECEITA DE IMPOSTOS E TRANSFERÊNCIAS CONSTITUCIONAIS E LEGAIS APLICADO EM ASPs(5 /3) * 100 (Mínimo de 15 | 27,39 |
| 7 - RECEITAS ADICIONAIS PARA O FINANCIAMENTO DA SAÚDE NÃO COMPUTADAS NO CÁLCULO DO MÍNIMO | |
| 7.1 - RECEITAS DE TRANSFERÊNCIAS PARA A SAÚDE | 4.011.000,00 |
| 7.1.1 - Proveniente da União - Fundo a Fundo | 3.839.000,00 |
| 7.1.2 - Proveniente dos Estados | 172.000,00 |
| 7.1.3 - Proveniente de outros Municípios | 0,00 |
| 7.2 - RECEITA DE OPERAÇÕES DE CRÉDITO INTERNAS E EXTERNAS VINCULADAS A SAÚDE | 0,00 |
| 7.3 - OUTRAS RECEITAS | 0,00 |
| 8 - TOTAL DE RECEITAS ADICIONAIS PARA FINANCIAMENTO DA SAÚDE (7.1 + 7.2 + 7.3) | 4.011.000,00 |
| 9 - DESPESAS COM SAÚDE POR SUBFUNÇÕES E CATEGORIA ECONÔMICA NÃO COMPUTADAS NO CÁLCULO DO MÍNIMO | |
| 9.1 - ATENÇÃO BÁSICA | 3.225.000,00 |
| 9.1.1 - Despesas Correntes | 3.014.000,00 |
| 9.1.2 - Despesas de Capital | 211.000,00 |
| 9.2 - ASSISTÊNCIA HOSPITALAR E AMBULATORIAL | 639.000,00 |
| 9.2.1 - Despesas Correntes | 549.000,00 |
| 9.2.2 - Despesas de Capital | 90.000,00 |
| 9.3 - SUPORTE PROFILÁTICO E TERAPÊUTICO | 93.000,00 |
| 9.3.1 - Despesas Correntes | 93.000,00 |
| 9.3.2 - Despesas de Capital | 0,00 |
| 9.4 - VIGILÂNCIA SANITÁRIA | 35.000,00 |
| 9.4.1 - Despesas Correntes | 35.000,00 |
| 9.4.2 - Despesas de Capital | 0,00 |
| 9.5 - VIGILÂNCIA EPIDEMIOLÓGICA | 19.000,00 |
| 9.5.1 - Despesas Correntes | 19.000,00 |
| 9.5.2 - Despesas de Capital | 0,00 |
| 9.6 - ALIMENTAÇÃO E NUTRIÇÃO | 0,00 |
| 9.6.1 - Despesas Correntes | 0,00 |
| 9.6.2 - Despesas de Capital | 0,00 |
| 9.7 - OUTRAS SUBFUNÇÕES | 0,00 |
| 9.7.1 - Despesas Correntes | 0,00 |
| 9.7.2 - Despesas de Capital | 0,00 |
| 10 - TOTAL DAS DESPESAS NÃO COMPUTADAS NO CÁLCULO DO MÍNIMO (9.1 + 9.2 + 9.3 + 9.4 + 9.5 + 9.6 + 9.7) | 4.011.000,00 |



PREFEITURA MUNIC. DE BELÉM DE MARIA

Rua Cel Manoel Caricio - CNPJ:10.184.703/0001-70

Orçamento Programa - Exercício de 2023

Quadro 16

Página 3

ANÁLISE DE APLICAÇÃO NA SAÚDE

19 - DESPESAS TOTAIS COM SAÚDE (Computadas e não computadas no cálculo do limite mínimo)

| | |
|---|----------------------|
| 20 - ATENÇÃO BÁSICA (4.1 + 9.1) | 4.594.000,00 |
| 21 - ASSISTÊNCIA HOSPITALAR E AMBULATORIAL (4.2 + 9.2) | 2.080.745,50 |
| 22 - SUPORTE PROFILÁTICO E TERAPÊUTICO (4.3 + 9.3) | 643.000,00 |
| 23 - VIGILÂNCIA SANITÁRIA (4.4 + 9.4) | 238.000,00 |
| 24 - VIGILÂNCIA EPIDEMIOLÓGICA (4.5 + 9.5) | 329.000,00 |
| 25 - ALIMENTAÇÃO E NUTRIÇÃO (4.6 + 9.6) | 0,00 |
| 26 - OUTRAS SUBFUNÇÕES (4.7 + 9.7) | 2.739.000,00 |
| 27 - TOTAL DAS DESPESAS COM SAÚDE (20 + 21 + 22 + 23 + 24 + 25 + 26) | 10.623.745,50 |



PREFEITURA MUNIC. DE BELÉM DE MARIA

Rua Cel Manoel Caricio - CNPJ:10.184.703/0001-70

Orçamento Programa - Exercício de 2023

Página 1

ANÁLISE DE APLICAÇÃO NO ENSINO

| RECEITAS RESULTANTE DE IMPOSTOS (Caput do art. 212 da Constituição) | Valor Previsto |
|--|----------------------|
| 1. RECEITAS DE IMPOSTOS | 2.165.097,10 |
| 1.1 - Receitas Resultante do Imposto sobre a Propriedade Predial e Territorial Urbana - IPTU | 304.811,81 |
| 1.2 - Receitas Resultante do Imposto sobre Transmissão Inter Vivos - ITBI | 77.000,00 |
| 1.3 - Receitas Resultante do Imposto sobre Serviços de Qualquer Natureza - ISS | 425.000,00 |
| 1.4 - Receitas Resultante do Imposto de Renda Retido na Fonte - IRRF | 1.358.285,29 |
| 2. RECEITAS DE TRANSFERÊNCIAS CONSTITUCIONAIS E LEGAIS | 23.088.109,60 |
| 2.1 - Cota-Parte FPM | 18.522.979,60 |
| 2.1.1 - Parcela referente à CF, art. 159, I alínea b | 17.409.279,60 |
| 2.1.2 - Parcela referente à CF, art. 159, I alínea "d" e "e" | 1.113.700,00 |
| 2.2 - Cota-Parte ICMS | 4.210.380,00 |
| 2.3 - Cota-Parte IPI-Exportação | 28.750,00 |
| 2.4 - Cota-Parte ITR | 1.000,00 |
| 2.5 - Cota-Parte IPVA | 325.000,00 |
| 2.6 - Cota-Parte IOF-Ouro | 0,00 |
| 2.7 - Compensações Financeiras Provenientes de Impostos e Transferências Constitucionais | 0,00 |
| 3. TOTAL DA RECEITA DE IMPOSTOS (1+2) | 25.253.206,70 |
| RECEITAS DO FUNDEB | |
| 4. RECEITAS DESTINADAS AO FUNDEB | 4.624.473,28 |
| 4.1 - Cota-Parte FPM Destinada ao FUNDEB - (20% de 2.1.1) | 4.039.744,08 |
| 4.2 - Cota-Parte ICMS Destinada ao FUNDEB - (20% de 2.2) | 516.884,20 |
| 4.3 - Cota-Parte IPI-Exportação Destinada ao FUNDEB - (20% de 2.3) | 7.250,00 |
| 4.4 - Cota-Parte ITR Destinada ao FUNDEB - (20% de 2.4) | 550,00 |
| 4.5 - Cota-Parte IPVA Destinada ao FUNDEB - (20% de 2.5) | 60.045,00 |
| 5. RECEITAS RECEBIDAS DO FUNDEB | 8.853.000,00 |
| 5.1 - FUNDEB - Impostos e Transferências de Impostos | 7.850.000,00 |
| 5.1.1 - Principal | 7.849.000,00 |
| 5.1.2 - Rendimentos de Aplicações Financeiras | 1.000,00 |
| 5.2 - FUNDEB - Complementação da União - VAAF | 0,00 |
| 5.2.1 - Principal | 0,00 |
| 5.2.2 - Rendimentos de Aplicações Financeiras | 0,00 |
| 5.3 - FUNDEB - Complementação da União - VAAT | 1.003.000,00 |
| 5.3.1 - Principal | 1.003.000,00 |
| 5.3.2 - Rendimentos de Aplicações Financeiras | 0,00 |
| 6. RESULTADO LÍQUIDO DAS TRANSFERÊNCIAS DO FUNDEB (5.1.1 - 4) | 3.224.526,72 |
| 6.1 - ACRÉSCIMO RESULTANTE DAS TRANSFERÊNCIAS DO FUNDEB | 3.224.526,72 |
| 6.2 - DECRÉSCIMO RESULTANTE DAS TRANSFERÊNCIAS DO FUNDEB | 0,00 |
| DESPESAS DO FUNDEB | |
| 7. PROFISSIONAIS DA EDUCAÇÃO BÁSICA | 6.210.000,00 |
| 7.1 - Educação Infantil | 681.500,00 |
| 7.1.1 - Creche | 616.500,00 |
| 7.1.2 - Pré-Escola | 65.000,00 |



PREFEITURA MUNIC. DE BELÉM DE MARIA

Rua Cel Manoel Carício - CNPJ:10.184.703/0001-70

Orçamento Programa - Exercício de 2023

Página 2

ANÁLISE DE APLICAÇÃO NO ENSINO

| | |
|--|---------------------|
| 7.2 - Ensino Fundamental | 5.528.500,00 |
| 8. OUTRAS DESPESAS | 2.356.000,00 |
| 8.1 - Educação Infantil | 24.000,00 |
| 8.1.1 - Creche | 24.000,00 |
| 8.1.2 - Pré-Escola | 0,00 |
| 8.2 - Ensino Fundamental | 2.332.000,00 |
| 9. TOTAL DAS DESPESAS DO FUNDEB (7+8) | 8.566.000,00 |
| DESPESAS CUSTEADAS COM RECURSOS DO FUNDEB RECEBIDOS NO EXERCÍCIO | |
| 10. Total das Despesas do FUNDEB com Profissionais da Educação Básica | 6.210.000,00 |
| 11. Total das Despesas custeadas com FUNDEB - Impostos e Transferências de Impostos | 7.850.000,00 |
| 12. Total das Despesas custeadas com FUNDEB - Complementação da União - VAAF | 939.000,00 |
| 13. Total das Despesas custeadas com FUNDEB - Complementação da União - VAAT | 1.003.000,00 |
| 14. Total das Despesas custeadas com FUNDEB - Complementação da União - VAAT aplicadas na Educação Infantil | 591.000,00 |
| 15. Total das Despesas custeadas com FUNDEB - Complementação da União - VAAT aplicadas em Despesa de Capital | 177.000,00 |
| INDICADORES - Art. 212-A, inciso XI e § 3º - Constituição Federal | |
| 16. Mínimo de 70% do FUNDEB na Remuneração dos Profissionais da Educação Básica | 70,15 |
| 17. Percentual de 50% da Complementação da União ao FUNDEB (VAAT) na Educação Infantil | 58,92 |
| 18. Mínimo de 15% da Complementação da União ao FUNDEB (VAAT) em Despesa de Capital | 17,65 |
| DESPESAS COM MANUTENÇÃO E DESENVOLVIMENTO DO ENSINO - MDE - CUSTEADAS COM RECEITA DE IMPOSTOS (EXCETO FUNDEB) | |
| 19. EDUCAÇÃO INFANTIL | 70.000,00 |
| 19.1 - Creche | 70.000,00 |
| 19.2 - Pré-escola | 0,00 |
| 20. ENSINO FUNDAMENTAL | 3.708.089,51 |
| 21. TOTAL DAS DESPESAS COM AÇÕES TÍPICAS DE MDE (19 + 20) | 3.778.089,51 |
| APURAÇÃO DAS DESPESAS PARA FINS DE LIMITE MÍNIMO CONSTITUCIONAL | |
| 22. TOTAL DAS DESPESAS DE MDE CUSTEADAS COM RECURSOS DE IMPOSTOS (FUNDEB E RECEITAS DE IMPOSTOS) | 11.628.089,51 |
| 23. RESULTADOS LÍQUIDOS DAS TRANSFERÊNCIAS DO FUNDEB | 3.224.526,72 |
| 24. TOTAL DAS DESPESAS PARA FINS DE LIMITE (22 - 23) | 8.403.562,79 |
| 25. PERCENTUAL DE APLICAÇÃO EM MDE SOBRE A RECEITA LÍQUIDA DE IMPOSTOS ((30)/(3)x100) - LIMITE CONSTITUCIONAL 25% | 33,28 |
| RECEITAS ADICIONAIS PARA FINANCIAMENTO DO ENSINO (Obrigatório 100%) | |
| 26. RECEITA DE TRANSFERÊNCIA DO FNDE (INCLUINDO RENDIMENTOS DE APLICAÇÃO FINANCEIRA) | 968.000,00 |
| 26.1 - Salário-Educação | 381.000,00 |
| 26.2 - PDDE | 3.000,00 |
| 26.3 - PNAE | 300.000,00 |
| 26.4 - PNATE | 134.000,00 |
| 26.5 - Outras Transferências do FNDE | 150.000,00 |
| 27. RECEITA DE TRANSFERÊNCIAS DE CONVÊNIOS | 0,00 |
| 28. RECEITA DE ROYALTIES DESTINADOS À EDUCAÇÃO | 0,00 |
| 29. RECEITA DE OPERAÇÕES DE CRÉDITO VINCULADAS À EDUCAÇÃO | 0,00 |



PREFEITURA MUNIC. DE BELÉM DE MARIA

Rua Cel Manoel Caricio - CNPJ:10.184.703/0001-70

Orçamento Programa - Exercício de 2023

Página 3

ANÁLISE DE APLICAÇÃO NO ENSINO

| | |
|--|-------------------|
| 30. OUTRAS RECEITAS PARA FINANCIAMENTO DO ENSINO | 0,00 |
| 31. TOTAL DAS OUTRAS RECEITAS ADICIONAIS DO ENSINO (26 + 27 + 28 + 29 + 30) | 968.000,00 |

DESPESAS CUSTEADAS COM RECEITAS ADICIONAIS PARA FINANCIAMENTO DO ENSINO

| | |
|---|---------------------|
| 32. EDUCAÇÃO INFANTIL | 150.000,00 |
| 32.1 - Creche | 150.000,00 |
| 32.2 - Pré-Escola | 0,00 |
| 33. ENSINO FUNDAMENTAL | 970.000,00 |
| 34. ENSINO MÉDIO | 0,00 |
| 35. ENSINO SUPERIOR | 0,00 |
| 36. ENSINO PROFISSIONAL NÃO INTEGRADO AO ENSINO REGULAR | 0,00 |
| 37. TOTAL DAS DESPESAS CUSTEADAS COM RECEITAS ADICIONAIS PARA FINANCIAMENTO DO ENSINO (32 + 33 + 34 + 35 + 36) | 1.120.000,00 |

**PREFEITURA MUNIC. DE BELÉM DE MARIA**

Rua Cel Manoel Caricio - CNPJ:10.184.703/0001-70

Orçamento Programa - Exercício de 2023

RECEITA CORRENTE LIQUIDA - LC 101, ART. 2, Inciso IV

Quadro 20

Página 1

| Código | Especificação | Previsão |
|---------------|---|----------------------|
| 1000.00.0.0.0 | RECEITAS CORRENTES | |
| 1100.00.0.0.0 | IMPOSTOS, TAXAS E CONTRIBUIÇÕES DE MELHORIA | 2.434.097,10 |
| 1200.00.0.0.0 | CONTRIBUIÇÕES | 53.000,00 |
| 1300.00.0.0.0 | RECEITA PATRIMONIAL | 25.500,00 |
| 1600.00.0.0.0 | RECEITA DE SERVIÇOS | 152.000,00 |
| 1700.00.0.0.0 | TRANSFERÊNCIAS CORRENTES | 38.662.476,18 |
| 1900.00.0.0.0 | OUTRAS RECEITAS CORRENTES | 40.000,00 |
| 9500.00.0.0.0 | (R) DEDUÇÕES DO FUNDEB | -4.627.073,28 |
| | TOTAL | 36.740.000,00 |

Percentual de Gastos com Pessoal**Legislativo***Despesa com Pessoal* 1.486.000,00

Despesa Líquida: 1.486.000,00

Percentual Aplicado: 4,04 %

Executivo*Despesa com Pessoal* 16.984.429,63

Despesa Líquida: 16.984.429,63

Percentual Aplicado: 46,23 %

**PREFEITURA MUNIC. DE BELÉM DE MARIA**

Rua Cel Manoel Caricio - CNPJ:10.184.703/0001-70

Orçamento Programa - Exercício de 2023

RECEITA/DESPESA POR FONTE DE RECURSO

Quadro 19

Página 1

LeiData

| Fonte | Vínculo | Descrição | PREVISÃO | |
|-------|-------------------------|---|---------------|---------------|
| | | | RECEITA | DESPESA |
| 00 | FRG.FRC.DET.STN. VG.VC. | Recursos Primários de Livre Aplicação | 10.527.500,00 | 10.527.500,00 |
| 01 | | PNAE - Alimentação Escolar | 299.000,00 | 299.000,00 |
| | 15520000 | Transferências de Recursos do FNDE Referentes ao Programa Nacional de Alim | 299.000,00 | 299.000,00 |
| | 1.552 | Transferências de Recursos do FNDE referentes ao Programa Nacional de Alimenta | 299.000,00 | 299.000,00 |
| | 122 | Educação - Fundo Municipal de Ensino | 299.000,00 | 299.000,00 |
| | 122.004 | PNAE - Prog Nacional Alim Escolar | 299.000,00 | 299.000,00 |
| 05 | | PNATE - TRANSPORTE ESCOLAR | 132.000,00 | 132.000,00 |
| | 15530000 | Transferências de Recursos do FNDE Referentes ao Programa Nacional de Apoi | 132.000,00 | 132.000,00 |
| | 1.553 | Transferências de Recursos do FNDE Referentes ao Programa Nacional de Apoio a | 132.000,00 | 132.000,00 |
| | 122 | Educação - Fundo Municipal de Ensino | 132.000,00 | 132.000,00 |
| | 122.005 | Programa do PNATE | 132.000,00 | 132.000,00 |
| 29 | | FUNDEB 70 | 5.228.500,00 | 5.228.500,00 |
| | 15401070 | Transferências do FUNDEB - 70% (Profissionais da Educação Básica) (Recurso: | 5.228.500,00 | 5.228.500,00 |
| | 1.540 | Transferências do FUNDEB - Impostos e Transferências de Impostos (Exerc.Corrent | 5.228.500,00 | 5.228.500,00 |
| | 251 | EDUCAÇÃO-FUNDEB-MAGISTÉRIO | 5.228.500,00 | 5.228.500,00 |
| | 251.001 | TRANSFERÊNCIAS DO FUNDEB 70% | 5.228.500,00 | 5.228.500,00 |
| 30 | | FUNDEB 30 | 2.620.500,00 | 2.620.500,00 |
| | 15401070 | Transferências do FUNDEB - 70% (Profissionais da Educação Básica) (Recurso: | 2.620.500,00 | 2.620.500,00 |
| | 1.540 | Transferências do FUNDEB - Impostos e Transferências de Impostos (Exerc.Corrent | 2.620.500,00 | 2.620.500,00 |
| | 252 | EDUCAÇÃO-FUNDEB-OUTROS | 2.620.500,00 | 2.620.500,00 |
| | 252.001 | TRANSFERÊNCIAS DO FUNDEB 30% | 2.620.500,00 | 2.620.500,00 |
| 33 | | PDDE | 2.500,00 | 2.500,00 |
| | 15510000 | Transferências de Recursos do FNDE Referentes ao Programa Dinheiro Direto n | 2.500,00 | 2.500,00 |
| | 1.551 | Transferências de Recursos do FNDE referentes ao Programa Dinheiro Direto na Es | 2.500,00 | 2.500,00 |
| | 122 | Educação - Fundo Municipal de Ensino | 2.500,00 | 2.500,00 |
| | 122.003 | PDDE - Prog Dinheiro Direto na Escola | 2.500,00 | 2.500,00 |
| 34 | | OUTRAS TRANSFERÊNCIAS DO FNDE | 149.000,00 | 149.000,00 |
| | 15690000 | Outras Transferências de Recursos do FNDE (Recursos do Exercício Corrente) | 149.000,00 | 149.000,00 |
| | 1.569 | Outras Transferências de Recursos do FNDE (Exerc.Corrente) | 149.000,00 | 149.000,00 |
| | 122 | Educação - Fundo Municipal de Ensino | 149.000,00 | 149.000,00 |
| | 122.006 | Outras Transferências do FNDE | 149.000,00 | 149.000,00 |
| 40 | | TRAN | 151.000,00 | 151.000,00 |
| | 15990000 | Outros Recursos Vinculados à Educação (Recursos do Exercício Corrente) | 151.000,00 | 151.000,00 |
| | 1.599 | Outros Recursos Vinculados à Educação (Exerc.Corrente) | 151.000,00 | 151.000,00 |
| | 122 | Educação - Fundo Municipal de Ensino | 151.000,00 | 151.000,00 |
| | 122.010 | T.R.A.N. | 151.000,00 | 151.000,00 |
| 66 | | COMPLEMENTAÇÃO DA UNIÃO VAAF 70% | 639.000,00 | 639.000,00 |
| | 15411070 | Transferências do FUNDEB - Complementação da União - VAAF - FUNDEB 70% | 639.000,00 | 639.000,00 |
| | 1.541 | Transferências do FUNDEB - Complementação da União - VAAF (Exerc.Corrente) | 639.000,00 | 639.000,00 |
| | 251 | EDUCAÇÃO-FUNDEB-MAGISTÉRIO | 639.000,00 | 639.000,00 |
| | 251.002 | COMPLEMENTO DA UNIÃO VAAF - 70% | 639.000,00 | 639.000,00 |
| 70 | | COMPLEMENTAÇÃO DA UNIÃO VAAF 30% | 300.000,00 | 300.000,00 |
| | 15410000 | Transferências do FUNDEB - Complementação da União - VAAF - FUNDEB 30% | 300.000,00 | 300.000,00 |
| | 1.541 | Transferências do FUNDEB - Complementação da União - VAAF (Exerc.Corrente) | 300.000,00 | 300.000,00 |
| | 252 | EDUCAÇÃO-FUNDEB-OUTROS | 300.000,00 | 300.000,00 |
| | 252.002 | COMPLEMENTO DA UNIÃO VAAF - 30% | 300.000,00 | 300.000,00 |
| 75 | | Complementação da União VAAT - FUNDEB 30% | 415.000,00 | 415.000,00 |

**PREFEITURA MUNIC. DE BELÉM DE MARIA**

Rua Cel Manoel Caricio - CNPJ:10.184.703/0001-70

Orçamento Programa - Exercício de 2023

RECEITA/DESPESA POR FONTE DE RECURSO

Quadro 19

Página 2

LeiData

| Fonte | Vínculo | Descrição | PREVISÃO | |
|----------|---|-----------|---------------|---------------|
| | | | RECEITA | DESPESA |
| 00 | Recursos Primários de Livre Aplicação | | 10.527.500,00 | 10.527.500,00 |
| 75 | Complementação da União VAAT - FUNDEB 30% | | 415.000,00 | 415.000,00 |
| 15420000 | Transferências do FUNDEB - Complementação da União - VAAT - FUNDEB 30% | | 415.000,00 | 415.000,00 |
| 1.542 | Transferências do FUNDEB - Complementação da União - VAAT (Exerc.Corrente) | | 415.000,00 | 415.000,00 |
| 252 | EDUCAÇÃO-FUNDEB-OUTROS | | 415.000,00 | 415.000,00 |
| 252.005 | COMPLEMENTAÇÃO DA UNIÃO VAAT - 30% | | 415.000,00 | 415.000,00 |
| 79 | Complementação da União VAAT - FUNDEB 70% | | 588.000,00 | 588.000,00 |
| 15421070 | Transferências do FUNDEB - Complementação da União - VAAT - FUNDEB 70% | | 588.000,00 | 588.000,00 |
| 1.542 | Transferências do FUNDEB - Complementação da União - VAAT (Exerc.Corrente) | | 588.000,00 | 588.000,00 |
| 251 | EDUCAÇÃO-FUNDEB-MAGISTÉRIO | | 588.000,00 | 588.000,00 |
| 251.004 | COMPLEMENTAÇÃO DA UNIÃO VAAT - 70% | | 588.000,00 | 588.000,00 |
| 80 | Complementação da União VAAR - FUNDEB 30% | | 3.000,00 | 3.000,00 |
| 15430000 | Transferências do FUNDEB - Complementação da União - VAAR (Recursos do F | | 3.000,00 | 3.000,00 |
| 1.543 | Transferências do FUNDEB - Complementação da União - VAAR (Exerc.Corrente) | | 3.000,00 | 3.000,00 |
| 252 | EDUCAÇÃO-FUNDEB-OUTROS | | 3.000,00 | 3.000,00 |
| 252.004 | COMPLEMENTAÇÃO DA UNIÃO VAAR- 30% | | 3.000,00 | 3.000,00 |
| 11 | Contribuição de Intervenção no Domínio Econômico - Combustíveis -CIDE | | 8.000,00 | 8.000,00 |
| 77 | CIDE - Contribuição de Intervenção no Domínio Econômico | | 8.000,00 | 8.000,00 |
| 17500000 | Recursos da Contribuição de Intervenção no Domínio Econômico - CIDE (Recurs | | 8.000,00 | 8.000,00 |
| 1.750 | Recursos da Contribuição de Intervenção no Domínio Econômico - CIDE (Exerc.Corr | | 8.000,00 | 8.000,00 |
| 001 | GERAL | | 8.000,00 | 8.000,00 |
| 001.007 | CIDE (CONTRIB. DE INTERV. DOM. ECON.) | | 8.000,00 | 8.000,00 |
| 13 | Contribuição do Salário Educação | | 380.000,00 | 380.000,00 |
| 32 | SALÁRIO EDUCAÇÃO | | 380.000,00 | 380.000,00 |
| 15500000 | Transferência do Salário-Educação (Recursos do Exercício Corrente) | | 380.000,00 | 380.000,00 |
| 1.550 | Transferência do Salário-Educação (Exerc.Corrente) | | 380.000,00 | 380.000,00 |
| 122 | Educação - Fundo Municipal de Ensino | | 380.000,00 | 380.000,00 |
| 122.002 | Salário Educação - QSE | | 380.000,00 | 380.000,00 |
| 14 | Transferências de Recursos Estaduais - Destinados a Assistência Social | | 20.000,00 | 20.000,00 |
| 128 | Cozinha Comunitária | | 20.000,00 | 20.000,00 |
| 16690000 | Outros Recursos Vinculados à Assistência Social (Recursos do Exercício Corren | | 20.000,00 | 20.000,00 |
| 1.669 | Outros Recursos Vinculados à Assistência Social (Exerc.Corrente) | | 20.000,00 | 20.000,00 |
| 081 | Assistência Social - Assist Soc Geral | | 20.000,00 | 20.000,00 |
| 081.025 | Estado - Cozinha Comunitária | | 20.000,00 | 20.000,00 |
| 22 | Recursos Destinados ao Enfrentamento ao COVID-19 | | 53.000,00 | 53.000,00 |
| 91 | COVID 19 - ESTADUAL | | 53.000,00 | 53.000,00 |
| 16210000 | Transferências Fundo a Fundo de Recursos do SUS provenientes do Governo E | | 53.000,00 | 53.000,00 |
| 1.621 | Transferências Fundo a Fundo de Recursos do SUS provenientes do Governo Estad | | 53.000,00 | 53.000,00 |
| 102 | Saúde - Fundo Municipal de Saúde | | 53.000,00 | 53.000,00 |
| 102.119 | COVID 19 - ESTADUAL | | 53.000,00 | 53.000,00 |
| 50 | Recursos Próprios Primários de Livre Aplicação | | 20.807.254,50 | 20.807.254,50 |
| 00 | Recursos Ordinarios | | 15.982.012,00 | 15.982.012,00 |
| 15010000 | Outros Recursos não Vinculados (Recursos do Exercício Corrente) | | 15.947.555,42 | 15.947.555,42 |
| 1.501 | Outros Recursos não Vinculados (Exerc.Corrente) | | 15.947.555,42 | 15.947.555,42 |
| 001 | GERAL | | 15.947.555,42 | 15.947.555,42 |
| 001.001 | Recursos Próprios | | 15.947.555,42 | 15.947.555,42 |
| 18800000 | Recursos próprios dos consórcios (Recursos do Exercício Corrente) | | 34.456,58 | 34.456,58 |

**PREFEITURA MUNIC. DE BELÉM DE MARIA**

Rua Cel Manoel Caricio - CNPJ:10.184.703/0001-70

Orçamento Programa - Exercício de 2023

RECEITA/DESPESA POR FONTE DE RECURSO

Quadro 19

Página 3

LeiData

| Fonte | Vínculo | Descrição | PREVISÃO | |
|----------|--|-----------|---------------|---------------|
| | | | RECEITA | DESPESA |
| 50 | Recursos Próprios Primários de Livre Aplicação | | 20.807.254,50 | 20.807.254,50 |
| 00 | Recursos Ordinarios | | 15.982.012,00 | 15.982.012,00 |
| 18800000 | Recursos próprios dos consórcios (Recursos do Exercício Corrente) | | 34.456,58 | 34.456,58 |
| 1.880 | Recursos Próprios dos Consórcios (Exerc. Corrente) | | 34.456,58 | 34.456,58 |
| 001 | GERAL | | 34.456,58 | 34.456,58 |
| 001.008 | CONSÓRCIOS | | 34.456,58 | 34.456,58 |
| 36 | CONSÓRCIOS | | 182.000,00 | 182.000,00 |
| 18800000 | Recursos próprios dos consórcios (Recursos do Exercício Corrente) | | 182.000,00 | 182.000,00 |
| 1.880 | Recursos Próprios dos Consórcios (Exerc. Corrente) | | 182.000,00 | 182.000,00 |
| 001 | GERAL | | 182.000,00 | 182.000,00 |
| 001.008 | CONSÓRCIOS | | 182.000,00 | 182.000,00 |
| 64 | Recursos Destinados a Manutencao e Desenvolvimento do Ensino | | 4.643.242,50 | 4.643.242,50 |
| 15001001 | Recursos de Impostos - Identificação das despesas com manutenção e desenvo | | 4.643.242,50 | 4.643.242,50 |
| 1.500 | Recursos não Vinculados de Impostos (Exerc. Corrente) | | 4.643.242,50 | 4.643.242,50 |
| 001 | GERAL | | 4.643.242,50 | 4.643.242,50 |
| 001.001 | Recursos Próprios | | 4.643.242,50 | 4.643.242,50 |
| 51 | Recursos Livres da Seguridade Social | | 6.611.745,50 | 6.611.745,50 |
| 62 | Recursos Destinados a Manutencao da Saúde | | 6.611.745,50 | 6.611.745,50 |
| 15001002 | Recursos não Vinculados de Impostos - Identificação das despesas com ações e | | 6.611.745,50 | 6.611.745,50 |
| 1.500 | Recursos não Vinculados de Impostos (Exerc. Corrente) | | 6.611.745,50 | 6.611.745,50 |
| 001 | GERAL | | 6.611.745,50 | 6.611.745,50 |
| 001.001 | Recursos Próprios | | 6.611.745,50 | 6.611.745,50 |
| 53 | Recursos Destinados às Atividades-Fins da Seguridade Social | | 4.470.000,00 | 4.470.000,00 |
| 19 | BPC NA ESCOLA | | 1.000,00 | 1.000,00 |
| 16600000 | Transferência de Recursos do Fundo Nacional de Assistência Social - FNAS (Re | | 1.000,00 | 1.000,00 |
| 1.660 | Transferência de Recursos do Fundo Nacional de Assistência Social - FNAS (Exerc. | | 1.000,00 | 1.000,00 |
| 081 | Assistência Social - Assist Soc Geral | | 1.000,00 | 1.000,00 |
| 081.003 | BPC NA ESCOLA | | 1.000,00 | 1.000,00 |
| 20 | PISO FIXO DE MEDIA COMPLEXIDADE - PAEFI | | 48.000,00 | 48.000,00 |
| 16600000 | Transferência de Recursos do Fundo Nacional de Assistência Social - FNAS (Re | | 48.000,00 | 48.000,00 |
| 1.660 | Transferência de Recursos do Fundo Nacional de Assistência Social - FNAS (Exerc. | | 48.000,00 | 48.000,00 |
| 081 | Assistência Social - Assist Soc Geral | | 48.000,00 | 48.000,00 |
| 081.006 | CREAS -PAEFI | | 48.000,00 | 48.000,00 |
| 22 | SERVICO DE CONVIVENCIA E FORTALECIMENTO DE VINCULOS | | 82.000,00 | 82.000,00 |
| 16600000 | Transferência de Recursos do Fundo Nacional de Assistência Social - FNAS (Re | | 82.000,00 | 82.000,00 |
| 1.660 | Transferência de Recursos do Fundo Nacional de Assistência Social - FNAS (Exerc. | | 82.000,00 | 82.000,00 |
| 081 | Assistência Social - Assist Soc Geral | | 82.000,00 | 82.000,00 |
| 081.016 | S.C.F.V. | | 82.000,00 | 82.000,00 |
| 23 | INDICE DE GESTAO DESCENTRALIZADA DO SUAS | | 5.000,00 | 5.000,00 |
| 16600000 | Transferência de Recursos do Fundo Nacional de Assistência Social - FNAS (Re | | 5.000,00 | 5.000,00 |
| 1.660 | Transferência de Recursos do Fundo Nacional de Assistência Social - FNAS (Exerc. | | 5.000,00 | 5.000,00 |
| 081 | Assistência Social - Assist Soc Geral | | 5.000,00 | 5.000,00 |
| 081.015 | IGD - SUAS | | 5.000,00 | 5.000,00 |
| 25 | INDICE DE GESTAO DESCENTRALIZADA - IGDBF | | 81.000,00 | 81.000,00 |
| 16600000 | Transferência de Recursos do Fundo Nacional de Assistência Social - FNAS (Re | | 81.000,00 | 81.000,00 |
| 1.660 | Transferência de Recursos do Fundo Nacional de Assistência Social - FNAS (Exerc. | | 81.000,00 | 81.000,00 |
| 081 | Assistência Social - Assist Soc Geral | | 81.000,00 | 81.000,00 |

**PREFEITURA MUNIC. DE BELÉM DE MARIA**

Rua Cel Manoel Caricio - CNPJ:10.184.703/0001-70

Orçamento Programa - Exercício de 2023

RECEITA/DESPESA POR FONTE DE RECURSO

Quadro 19

Página 4

LeiData

| Fonte | Vínculo | Descrição | PREVISÃO | |
|-------|--|--|--------------|--------------|
| | | | RECEITA | DESPESA |
| 53 | Recursos Destinados às Atividades-Fins da Seguridade Social | | 4.470.000,00 | 4.470.000,00 |
| 25 | ÍNDICE DE GESTÃO DESCENTRALIZADA - IGDBF | | 81.000,00 | 81.000,00 |
| | 16600000 | Transferência de Recursos do Fundo Nacional de Assistência Social - FNAS (Re | 81.000,00 | 81.000,00 |
| | 1.660 | Transferência de Recursos do Fundo Nacional de Assistência Social - FNAS (Exerc. | 81.000,00 | 81.000,00 |
| | 081 | Assistência Social - Assist Soc Geral | 81.000,00 | 81.000,00 |
| | 081.004 | Programa Auxílio Brasil | 81.000,00 | 81.000,00 |
| 26 | CRIANÇA FELIZ | | 186.000,00 | 186.000,00 |
| | 16600000 | Transferência de Recursos do Fundo Nacional de Assistência Social - FNAS (Re | 186.000,00 | 186.000,00 |
| | 1.660 | Transferência de Recursos do Fundo Nacional de Assistência Social - FNAS (Exerc. | 186.000,00 | 186.000,00 |
| | 081 | Assistência Social - Assist Soc Geral | 186.000,00 | 186.000,00 |
| | 081.014 | PRIMEIRA INFÂNCIA - CRIANÇA FELIZ | 186.000,00 | 186.000,00 |
| 43 | Atenção Básica | | 2.915.000,00 | 2.915.000,00 |
| | 16000000 | Transferências Fundo a Fundo de Recursos do SUS provenientes do Governo F | 2.915.000,00 | 2.915.000,00 |
| | 1.600 | Transf.Fundo a Fundo de Recursos do SUS provenientes do Governo Federal - Bloc | 2.915.000,00 | 2.915.000,00 |
| | 102 | Saúde - Fundo Municipal de Saúde | 2.915.000,00 | 2.915.000,00 |
| | 102.002 | ATENÇÃO BÁSICA | 2.478.000,00 | 2.478.000,00 |
| | 102.004 | PACS - Progr de Agentes Comunitários | 379.000,00 | 379.000,00 |
| | 102.147 | Relatoria - Incremento | 58.000,00 | 58.000,00 |
| 44 | Atenção de Média e Alta Complexidade Ambulatorial e Hospitalar | | 495.000,00 | 495.000,00 |
| | 16000000 | Transferências Fundo a Fundo de Recursos do SUS provenientes do Governo F | 495.000,00 | 495.000,00 |
| | 1.600 | Transf.Fundo a Fundo de Recursos do SUS provenientes do Governo Federal - Bloc | 495.000,00 | 495.000,00 |
| | 102 | Saúde - Fundo Municipal de Saúde | 495.000,00 | 495.000,00 |
| | 102.014 | S.A.M.U. | 163.000,00 | 163.000,00 |
| | 102.015 | MAC-MÉDIA E ALTA COMPLEXIDADE | 332.000,00 | 332.000,00 |
| 45 | FEAS (ESTADO) | | 182.000,00 | 182.000,00 |
| | 16610000 | Transferência de Recursos dos Fundos Estaduais de Assistência Social (Recurs | 182.000,00 | 182.000,00 |
| | 1.661 | Transferência de Recursos dos Fundos Estaduais de Assistência Social (Exerc.Corr | 182.000,00 | 182.000,00 |
| | 081 | Assistência Social - Assist Soc Geral | 182.000,00 | 182.000,00 |
| | 081.019 | FEAS (ESTADO) | 182.000,00 | 182.000,00 |
| 46 | Assistência Farmacêutica | | 83.000,00 | 83.000,00 |
| | 16000000 | Transferências Fundo a Fundo de Recursos do SUS provenientes do Governo F | 83.000,00 | 83.000,00 |
| | 1.600 | Transf.Fundo a Fundo de Recursos do SUS provenientes do Governo Federal - Bloc | 83.000,00 | 83.000,00 |
| | 102 | Saúde - Fundo Municipal de Saúde | 83.000,00 | 83.000,00 |
| | 102.111 | Assistência Farmacêutica | 83.000,00 | 83.000,00 |
| 47 | Vigilância em Saúde | | 44.000,00 | 44.000,00 |
| | 16000000 | Transferências Fundo a Fundo de Recursos do SUS provenientes do Governo F | 44.000,00 | 44.000,00 |
| | 1.600 | Transf.Fundo a Fundo de Recursos do SUS provenientes do Governo Federal - Bloc | 44.000,00 | 44.000,00 |
| | 102 | Saúde - Fundo Municipal de Saúde | 44.000,00 | 44.000,00 |
| | 102.112 | Vigilância em Saúde | 44.000,00 | 44.000,00 |
| 49 | Investimento - Atenção Básica | | 150.000,00 | 150.000,00 |
| | 16010000 | Transferências Fundo a Fundo de Recursos do SUS provenientes do Governo F | 150.000,00 | 150.000,00 |
| | 1.601 | Transf.Fundo a Fundo de Recursos do SUS provenientes do Governo Federal - Bloc | 150.000,00 | 150.000,00 |
| | 102 | Saúde - Fundo Municipal de Saúde | 150.000,00 | 150.000,00 |
| | 102.114 | Investimento - Atenção Básica | 150.000,00 | 150.000,00 |
| 50 | Investimento - Atenção Especializada | | 150.000,00 | 150.000,00 |
| | 16010000 | Transferências Fundo a Fundo de Recursos do SUS provenientes do Governo F | 150.000,00 | 150.000,00 |
| | 1.601 | Transf.Fundo a Fundo de Recursos do SUS provenientes do Governo Federal - Bloc | 150.000,00 | 150.000,00 |

**PREFEITURA MUNIC. DE BELÉM DE MARIA**

Rua Cel Manoel Caricio - CNPJ:10.184.703/0001-70

Orçamento Programa - Exercício de 2023

RECEITA/DESPESA POR FONTE DE RECURSO

Quadro 19

Página 5

LeiData

| Fonte | Vínculo | Descrição | PREVISÃO | |
|-------|---|--|--------------|--------------|
| | | | RECEITA | DESPESA |
| 53 | Recursos Destinados às Atividades-Fins da Seguridade Social | | 4.470.000,00 | 4.470.000,00 |
| 50 | Investimento - Atenção Especializada | | 150.000,00 | 150.000,00 |
| | 16010000 | Transferências Fundo a Fundo de Recursos do SUS provenientes do Governo Federal | 150.000,00 | 150.000,00 |
| | 1.601 | Transf.Fundo a Fundo de Recursos do SUS provenientes do Governo Federal - Bloc | 150.000,00 | 150.000,00 |
| | 102 | Saúde - Fundo Municipal de Saúde | 150.000,00 | 150.000,00 |
| | 102.115 | Investimento - Atenção Especializada | 150.000,00 | 150.000,00 |
| 68 | CRAS ESTADO | | 15.000,00 | 15.000,00 |
| | 16610000 | Transferência de Recursos dos Fundos Estaduais de Assistência Social (Recurs | 15.000,00 | 15.000,00 |
| | 1.661 | Transferência de Recursos dos Fundos Estaduais de Assistência Social (Exerc.Corr | 15.000,00 | 15.000,00 |
| | 081 | Assistência Social - Assist Soc Geral | 15.000,00 | 15.000,00 |
| | 081.017 | CRAS ESTADO | 15.000,00 | 15.000,00 |
| 90 | CRAS | | 33.000,00 | 33.000,00 |
| | 16600000 | Transferência de Recursos do Fundo Nacional de Assistência Social - FNAS (Re | 33.000,00 | 33.000,00 |
| | 1.660 | Transferência de Recursos do Fundo Nacional de Assistência Social - FNAS (Exerc. | 33.000,00 | 33.000,00 |
| | 081 | Assistência Social - Assist Soc Geral | 33.000,00 | 33.000,00 |
| | 081.005 | CRAS - Centre de Ref. Assist. Social | 33.000,00 | 33.000,00 |
| 66 | Recursos Financeiros de Aplicação Vinculada | | 18.500,00 | 18.500,00 |
| 01 | PNAE - Alimentação Escolar | | 1.000,00 | 1.000,00 |
| | 15520000 | Transferências de Recursos do FNDE Referentes ao Programa Nacional de Alim | 1.000,00 | 1.000,00 |
| | 1.552 | Transferências de Recursos do FNDE referentes ao Programa Nacional de Alimenta | 1.000,00 | 1.000,00 |
| | 122 | Educação - Fundo Municipal de Ensino | 1.000,00 | 1.000,00 |
| | 122.004 | PNAE - Prog Nacional Alim Escolar | 1.000,00 | 1.000,00 |
| 05 | PNATE - TRANSPORTE ESCOLAR | | 2.000,00 | 2.000,00 |
| | 15530000 | Transferências de Recursos do FNDE Referentes ao Programa Nacional de Apoi | 2.000,00 | 2.000,00 |
| | 1.553 | Transferências de Recursos do FNDE Referentes ao Programa Nacional de Apoio a | 2.000,00 | 2.000,00 |
| | 122 | Educação - Fundo Municipal de Ensino | 2.000,00 | 2.000,00 |
| | 122.005 | Programa do PNATE | 2.000,00 | 2.000,00 |
| 19 | BPC NA ESCOLA | | 1.000,00 | 1.000,00 |
| | 16600000 | Transferência de Recursos do Fundo Nacional de Assistência Social - FNAS (Re | 1.000,00 | 1.000,00 |
| | 1.660 | Transferência de Recursos do Fundo Nacional de Assistência Social - FNAS (Exerc. | 1.000,00 | 1.000,00 |
| | 081 | Assistência Social - Assist Soc Geral | 1.000,00 | 1.000,00 |
| | 081.003 | BPC NA ESCOLA | 1.000,00 | 1.000,00 |
| 20 | PISO FIXO DE MEDIA COMPLEXIDADE - PAEFI | | 1.000,00 | 1.000,00 |
| | 16600000 | Transferência de Recursos do Fundo Nacional de Assistência Social - FNAS (Re | 1.000,00 | 1.000,00 |
| | 1.660 | Transferência de Recursos do Fundo Nacional de Assistência Social - FNAS (Exerc. | 1.000,00 | 1.000,00 |
| | 081 | Assistência Social - Assist Soc Geral | 1.000,00 | 1.000,00 |
| | 081.006 | CREAS -PAEFI | 1.000,00 | 1.000,00 |
| 22 | SERVICO DE CONVIVENCIA E FORTALECIMENTO DE VINCULOS | | 1.000,00 | 1.000,00 |
| | 16600000 | Transferência de Recursos do Fundo Nacional de Assistência Social - FNAS (Re | 1.000,00 | 1.000,00 |
| | 1.660 | Transferência de Recursos do Fundo Nacional de Assistência Social - FNAS (Exerc. | 1.000,00 | 1.000,00 |
| | 081 | Assistência Social - Assist Soc Geral | 1.000,00 | 1.000,00 |
| | 081.016 | S.C.F.V. | 1.000,00 | 1.000,00 |
| 23 | INDICE DE GESTAO DESCENTRALIZADA DO SUAS | | 1.000,00 | 1.000,00 |
| | 16600000 | Transferência de Recursos do Fundo Nacional de Assistência Social - FNAS (Re | 1.000,00 | 1.000,00 |
| | 1.660 | Transferência de Recursos do Fundo Nacional de Assistência Social - FNAS (Exerc. | 1.000,00 | 1.000,00 |
| | 081 | Assistência Social - Assist Soc Geral | 1.000,00 | 1.000,00 |
| | 081.015 | IGD - SUAS | 1.000,00 | 1.000,00 |

**PREFEITURA MUNIC. DE BELÉM DE MARIA**

Rua Cel Manoel Caricio - CNPJ:10.184.703/0001-70

Orçamento Programa - Exercício de 2023

RECEITA/DESPESA POR FONTE DE RECURSO

Quadro 19

Página 6

LeiData

| Fonte | Vínculo | Descrição | PREVISÃO | |
|-------|---|--|-----------|-----------|
| | | | RECEITA | DESPESA |
| 66 | Recursos Financeiros de Aplicação Vinculada | | 18.500,00 | 18.500,00 |
| 25 | INDICE DE GESTAO DESCENTRALIZADA - IGDBF | | 1.000,00 | 1.000,00 |
| | 16600000 | Transferência de Recursos do Fundo Nacional de Assistência Social - FNAS (Re | 1.000,00 | 1.000,00 |
| | 1.660 | Transferência de Recursos do Fundo Nacional de Assistência Social - FNAS (Exerc. | 1.000,00 | 1.000,00 |
| | 081 | Assistência Social - Assist Soc Geral | 1.000,00 | 1.000,00 |
| | 081.004 | Programa Auxílio Brasil | 1.000,00 | 1.000,00 |
| 26 | CRIANÇA FELIZ | | 1.000,00 | 1.000,00 |
| | 16600000 | Transferência de Recursos do Fundo Nacional de Assistência Social - FNAS (Re | 1.000,00 | 1.000,00 |
| | 1.660 | Transferência de Recursos do Fundo Nacional de Assistência Social - FNAS (Exerc. | 1.000,00 | 1.000,00 |
| | 081 | Assistência Social - Assist Soc Geral | 1.000,00 | 1.000,00 |
| | 081.014 | PRIMEIRA INFÂNCIA - CRIANÇA FELIZ | 1.000,00 | 1.000,00 |
| 29 | FUNDEB 70 | | 1.000,00 | 1.000,00 |
| | 15401070 | Transferências do FUNDEB - 70% (Profissionais da Educação Básica) (Recurso: | 1.000,00 | 1.000,00 |
| | 1.540 | Transferências do FUNDEB - Impostos e Transferências de Impostos (Exerc.Corrent | 1.000,00 | 1.000,00 |
| | 251 | EDUCAÇÃO-FUNDEB-MAGISTÉRIO | 1.000,00 | 1.000,00 |
| | 251.001 | TRANSFERÊNCIAS DO FUNDEB 70% | 1.000,00 | 1.000,00 |
| 32 | SALÁRIO EDUCAÇÃO | | 1.000,00 | 1.000,00 |
| | 15500000 | Transferência do Salário-Educação (Recursos do Exercício Corrente) | 1.000,00 | 1.000,00 |
| | 1.550 | Transferência do Salário-Educação (Exerc.Corrente) | 1.000,00 | 1.000,00 |
| | 122 | Educação - Fundo Municipal de Ensino | 1.000,00 | 1.000,00 |
| | 122.002 | Salário Educação - QSE | 1.000,00 | 1.000,00 |
| 33 | PDDE | | 500,00 | 500,00 |
| | 15510000 | Transferências de Recursos do FNDE Referentes ao Programa Dinheiro Direto n | 500,00 | 500,00 |
| | 1.551 | Transferências de Recursos do FNDE referentes ao Programa Dinheiro Direto na Es | 500,00 | 500,00 |
| | 122 | Educação - Fundo Municipal de Ensino | 500,00 | 500,00 |
| | 122.003 | PDDE - Prog Dinheiro Direto na Escola | 500,00 | 500,00 |
| 34 | OUTRAS TRANSFERÊNCIAS DO FNDE | | 1.000,00 | 1.000,00 |
| | 15690000 | Outras Transferências de Recursos do FNDE (Recursos do Exercício Corrente) | 1.000,00 | 1.000,00 |
| | 1.569 | Outras Transferências de Recursos do FNDE (Exerc.Corrente) | 1.000,00 | 1.000,00 |
| | 122 | Educação - Fundo Municipal de Ensino | 1.000,00 | 1.000,00 |
| | 122.006 | Outras Transferências do FNDE | 1.000,00 | 1.000,00 |
| 37 | PAB ESTADO | | 1.000,00 | 1.000,00 |
| | 16210000 | Transferências Fundo a Fundo de Recursos do SUS provenientes do Governo E: | 1.000,00 | 1.000,00 |
| | 1.621 | Transferências Fundo a Fundo de Recursos do SUS provenientes do Governo Estad | 1.000,00 | 1.000,00 |
| | 102 | Saúde - Fundo Municipal de Saúde | 1.000,00 | 1.000,00 |
| | 102.106 | PAB ESTADO | 1.000,00 | 1.000,00 |
| 38 | FEM | | 1.000,00 | 1.000,00 |
| | 17010000 | Outras Transferências de Convênios ou Instrumentos Congêneres dos Estados (| 1.000,00 | 1.000,00 |
| | 1.701 | Outras Transferências de Convênios ou Instrumentos Congêneres dos Estados (Exe | 1.000,00 | 1.000,00 |
| | 001 | GERAL | 1.000,00 | 1.000,00 |
| | 001.006 | FEM ESTADO | 1.000,00 | 1.000,00 |
| 40 | TRAN | | 1.000,00 | 1.000,00 |
| | 15990000 | Outros Recursos Vinculados à Educação (Recursos do Exercício Corrente) | 1.000,00 | 1.000,00 |
| | 1.599 | Outros Recursos Vinculados à Educação (Exerc.Corrente) | 1.000,00 | 1.000,00 |
| | 122 | Educação - Fundo Municipal de Ensino | 1.000,00 | 1.000,00 |
| | 122.010 | T.R.A.N. | 1.000,00 | 1.000,00 |
| 43 | Atenção Básica | | 1.000,00 | 1.000,00 |

**PREFEITURA MUNIC. DE BELÉM DE MARIA**

Rua Cel Manoel Caricio - CNPJ:10.184.703/0001-70

Orçamento Programa - Exercício de 2023

RECEITA/DESPESA POR FONTE DE RECURSO

Quadro 19

Página 7

LeiData

| Fonte | Vínculo | Descrição | PREVISÃO | |
|-------|--|--|--------------|--------------|
| | | | RECEITA | DESPESA |
| 66 | Recursos Financeiros de Aplicação Vinculada | | 18.500,00 | 18.500,00 |
| 43 | Atenção Básica | | 1.000,00 | 1.000,00 |
| | 16000000 | Transferências Fundo a Fundo de Recursos do SUS provenientes do Governo F | 1.000,00 | 1.000,00 |
| | 1.600 | Transf.Fundo a Fundo de Recursos do SUS provenientes do Governo Federal - Bloc | 1.000,00 | 1.000,00 |
| | 102 | Saúde - Fundo Municipal de Saúde | 1.000,00 | 1.000,00 |
| | 102.002 | ATENÇÃO BÁSICA | 1.000,00 | 1.000,00 |
| 49 | Investimento - Atenção Básica | | 1.000,00 | 1.000,00 |
| | 16010000 | Transferências Fundo a Fundo de Recursos do SUS provenientes do Governo F | 1.000,00 | 1.000,00 |
| | 1.601 | Transf.Fundo a Fundo de Recursos do SUS provenientes do Governo Federal - Bloc | 1.000,00 | 1.000,00 |
| | 102 | Saúde - Fundo Municipal de Saúde | 1.000,00 | 1.000,00 |
| | 102.114 | Investimento - Atenção Básica | 1.000,00 | 1.000,00 |
| 68 | CRAS ESTADO | | 1.000,00 | 1.000,00 |
| | 16610000 | Transferência de Recursos dos Fundos Estaduais de Assistência Social (Recurs | 1.000,00 | 1.000,00 |
| | 1.661 | Transferência de Recursos dos Fundos Estaduais de Assistência Social (Exerc.Corr | 1.000,00 | 1.000,00 |
| | 081 | Assistência Social - Assist Soc Geral | 1.000,00 | 1.000,00 |
| | 081.017 | CRAS ESTADO | 1.000,00 | 1.000,00 |
| 72 | Outras Contribuições Econômicas | | 53.000,00 | 53.000,00 |
| 78 | Contribuição para Custeio dos Serviços de Iluminação Pública | | 53.000,00 | 53.000,00 |
| | 17510000 | Recursos da Contribuição para o Custeio do Serviço de Iluminação Pública - CO | 53.000,00 | 53.000,00 |
| | 1.751 | Recursos da Contribuição para o Custeio do Serviço de Iluminação Pública - COSIP | 53.000,00 | 53.000,00 |
| | 001 | GERAL | 53.000,00 | 53.000,00 |
| | 001.010 | COSIP | 53.000,00 | 53.000,00 |
| 81 | Recursos de Convênios | | 1.079.000,00 | 1.079.000,00 |
| 37 | PAB ESTADO | | 118.000,00 | 118.000,00 |
| | 16210000 | Transferências Fundo a Fundo de Recursos do SUS provenientes do Governo E: | 118.000,00 | 118.000,00 |
| | 1.621 | Transferências Fundo a Fundo de Recursos do SUS provenientes do Governo Estad | 118.000,00 | 118.000,00 |
| | 102 | Saúde - Fundo Municipal de Saúde | 118.000,00 | 118.000,00 |
| | 102.106 | PAB ESTADO | 118.000,00 | 118.000,00 |
| 38 | FEM | | 849.000,00 | 849.000,00 |
| | 17010000 | Outras Transferências de Convênios ou Instrumentos Congêneres dos Estados (| 849.000,00 | 849.000,00 |
| | 1.701 | Outras Transferências de Convênios ou Instrumentos Congêneres dos Estados (Exe | 849.000,00 | 849.000,00 |
| | 001 | GERAL | 849.000,00 | 849.000,00 |
| | 001.006 | FEM ESTADO | 849.000,00 | 849.000,00 |
| 81 | Recursos de Convenios | | 112.000,00 | 112.000,00 |
| | 17000000 | Outras Transferências de Convênios ou Instrumentos Congêneres da União (Rec | 112.000,00 | 112.000,00 |
| | 1.700 | Outras Transferências de Convênios ou Instrumentos Congêneres da União (Exerc.(| 112.000,00 | 112.000,00 |
| | 001 | GERAL | 112.000,00 | 112.000,00 |
| | 001.009 | RECURSO DE CONVÊNIOS | 112.000,00 | 112.000,00 |
| 88 | Recursos Financeiros de Livre Aplicação | | 2.000,00 | 2.000,00 |
| 00 | Recursos Ordinarios | | 1.000,00 | 1.000,00 |
| | 15010000 | Outros Recursos não Vinculados (Recursos do Exercício Corrente) | 1.000,00 | 1.000,00 |
| | 1.501 | Outros Recursos não Vinculados (Exerc.Corrente) | 1.000,00 | 1.000,00 |
| | 001 | GERAL | 1.000,00 | 1.000,00 |
| | 001.001 | Recursos Próprios | 1.000,00 | 1.000,00 |
| 62 | Recursos Destinados a Manutencao da Saúde | | 1.000,00 | 1.000,00 |
| | 15001002 | Recursos não Vinculados de Impostos - Identificação das despesas com ações € | 1.000,00 | 1.000,00 |
| | 1.500 | Recursos não Vinculados de Impostos (Exerc.Corrente) | 1.000,00 | 1.000,00 |

**PREFEITURA MUNIC. DE BELÉM DE MARIA**

Rua Cel Manoel Caricio - CNPJ:10.184.703/0001-70

Orçamento Programa - Exercício de 2023

RECEITA/DESPESA POR FONTE DE RECURSO

Quadro 19

Página 8

LeiData

| Fonte | Vínculo | Descrição | PREVISÃO | |
|-------|-------------------------|--|---------------|---------------|
| | | | RECEITA | DESPESA |
| 88 | FRG.FRC.DET.STN. VG.VC. | Recursos Financeiros de Livre Aplicação | 2.000,00 | 2.000,00 |
| 62 | | Recursos Destinados a Manutencao da Saúde | 1.000,00 | 1.000,00 |
| | 15001002 | Recursos não Vinculados de Impostos - Identificação das despesas com ações e | 1.000,00 | 1.000,00 |
| | 1.500 | Recursos não Vinculados de Impostos (Exerc.Corrente) | 1.000,00 | 1.000,00 |
| | 001 | GERAL | 1.000,00 | 1.000,00 |
| | 001.001 | Recursos Próprios | 1.000,00 | 1.000,00 |
| TOTAL | | | 44.030.000,00 | 44.030.000,00 |

LEGENDA

FRI: Fonte de Recurso Iduso
FRG: Fonte de Recurso Grupo
FRC: Fonte de Recurso Código
DET: Fonte de Recurso Detalhamento
STN: Fonte de Recurso STN
VG: Vínculo Grupo
VC: Vínculo Código

**PREFEITURA MUNIC. DE BELÉM DE MARIA**Rua Cel Manoel Caricio - CNPJ:10.184.703/0001-70
Orçamento Programa - Exercício de 2023

Anexo 01

DEMONSTRATIVO DA RECEITA E DESPESA SEGUNDO AS CATEGORIAS ECONOMICAS

(Inc.II, §1º, Art.2º)

Página 1

| RECEITA | R\$ | R\$ |
|---|---------------|---------------|
| RECEITAS CORRENTES | | |
| IMPOSTOS, TAXAS E CONTRIBUIÇÕES DE MELHORIA | 2.434.097,10 | |
| CONTRIBUIÇÕES | 53.000,00 | |
| RECEITA PATRIMONIAL | 25.500,00 | |
| RECEITA DE SERVIÇOS | 152.000,00 | |
| TRANSFERÊNCIAS CORRENTES | 38.662.476,18 | |
| OUTRAS RECEITAS CORRENTES | 40.000,00 | |
| (R) DEDUÇÕES DO FUNDEB | -4.627.073,28 | |
| | | |
| SUB TOTAL | | 36.740.000,00 |
| DEFICIT DO ORCAMENTO CORRENTE | | 302.917,86 |
| | | |
| TOTAL | | 37.042.917,86 |
| | | |
| RECEITAS DE CAPITAL | | |
| TRANSFERÊNCIAS DE CAPITAL | 7.290.000,00 | |
| | | |
| SUB TOTAL | | 7.290.000,00 |
| | | |
| TOTAL | | 7.290.000,00 |

RESUMO

| | |
|------------------------------|----------------------|
| RECEITAS CORRENTES | 41.367.073,28 |
| DEDUÇÕES DA RECEITA CORRENTE | -4.627.073,28 |
| RECEITAS DE CAPITAL | 7.290.000,00 |
| TOTAL DE RECEITAS | 44.030.000,00 |
| | |
| TOTAL | 44.030.000,00 |

| DESPESA | R\$ | R\$ |
|-------------------------------|---------------|---------------|
| DESPESAS CORRENTES | | |
| PESSOAL E ENCARGOS SOCIAIS | 18.470.429,63 | |
| JUROS E ENCARGOS DA DÍVIDA | 10.000,00 | |
| OUTRAS DESPESAS CORRENTES | 18.562.488,23 | |
| | | |
| SUB TOTAL | | 37.042.917,86 |
| | | |
| TOTAL | | 37.042.917,86 |
| | | |
| DEFICIT DO ORCAMENTO CORRENTE | | 302.917,86 |
| DESPESAS DE CAPITAL | | |
| INVESTIMENTOS | 4.978.881,95 | |
| INVERSÕES FINANCEIRAS | 2.000,00 | |
| AMORTIZAÇÃO DA DÍVIDA | 1.603.200,19 | |
| | | |
| SUB TOTAL | | 6.584.082,14 |
| | | |
| RESERVA DE CONTINGENCIA | | 403.000,00 |
| | | |
| TOTAL | | 6.987.082,14 |

RESUMO

| | |
|-------------------------|----------------------|
| DESPESAS CORRENTES | 37.042.917,86 |
| DESPESAS DE CAPITAL | 6.584.082,14 |
| RESERVA DE CONTINGÊNCIA | 403.000,00 |
| TOTAL DE DESPESA | 44.030.000,00 |
| | |
| TOTAL | 44.030.000,00 |



PREFEITURA MUNIC. DE BELÉM DE MARIA

Rua Cel Manoel Caricio - CNPJ:10.184.703/0001-70
Orçamento Programa - Exercício de 2023

DEMONSTRATIVO DA RECEITA E DESPESA SEGUNDO AS CATEGORIAS ECONOMICAS
(Inc.II, §1º, Art.2º)

Anexo 01

Página 2

**PREFEITURA MUNIC. DE BELÉM DE MARIA**

Rua Cel Manoel Carício - CNPJ:10.184.703/0001-70

Anexo 02

Página 1

Orçamento Programa - Exercício de 2023

RECEITAS SEGUNDO AS CATEGORIAS ECONOMICAS

| Código | Especificação | F.R. | Desdobramento | SubCategoria Fonte | Categoria Econômica |
|-------------|--|-----------|---------------|--------------------|---------------------|
| 1000.00.0.0 | RECEITAS CORRENTES | 0.000.000 | | | 41.367.073,28 |
| 1100.00.0.0 | IMPOSTOS, TAXAS E CONTRIBUIÇÕES DE MELHORIA | 0.000.000 | | 2.434.097,10 | |
| 1110.00.0.0 | IMPOSTOS | 0.000.000 | | 2.165.097,10 | |
| 1112.00.0.0 | IMPOSTOS SOBRE O PATRIMÔNIO | 0.000.000 | 381.811,81 | | |
| 1112.50.0.0 | IMPOSTO SOBRE A PROPRIEDADE PREDIAL E TERRITORIAL URBANA | 0.000.000 | 304.811,81 | | |
| 1112.50.0.1 | IMPOSTO SOBRE A PROPRIEDADE PREDIAL E TERRITORIAL URBANA - P | 1.50.00 | 50.000,00 | | |
| 1112.50.0.1 | IMPOSTO SOBRE A PROPRIEDADE PREDIAL E TERRITORIAL URBANA - P | 1.50.64 | 30.000,00 | | |
| 1112.50.0.1 | IMPOSTO SOBRE A PROPRIEDADE PREDIAL E TERRITORIAL URBANA - P | 1.51.62 | 20.000,00 | | |
| 1112.50.0.2 | IMPOSTO SOBRE A PROPRIEDADE PREDIAL E TERRITORIAL URBANA - M | 1.50.00 | 20.000,00 | | |
| 1112.50.0.2 | IMPOSTO SOBRE A PROPRIEDADE PREDIAL E TERRITORIAL URBANA - M | 1.50.64 | 15.000,00 | | |
| 1112.50.0.2 | IMPOSTO SOBRE A PROPRIEDADE PREDIAL E TERRITORIAL URBANA - M | 1.51.62 | 10.000,00 | | |
| 1112.50.0.3 | IMPOSTO SOBRE A PROPRIEDADE PREDIAL E TERRITORIAL URBANA - D | 1.50.00 | 46.811,81 | | |
| 1112.50.0.3 | IMPOSTO SOBRE A PROPRIEDADE PREDIAL E TERRITORIAL URBANA - D | 1.50.64 | 40.000,00 | | |
| 1112.50.0.3 | IMPOSTO SOBRE A PROPRIEDADE PREDIAL E TERRITORIAL URBANA - D | 1.51.62 | 30.000,00 | | |
| 1112.50.0.4 | IMPOSTO SOBRE A PROPRIEDADE PREDIAL E TERRITORIAL URBANA - D | 1.50.00 | 18.000,00 | | |
| 1112.50.0.4 | IMPOSTO SOBRE A PROPRIEDADE PREDIAL E TERRITORIAL URBANA - D | 1.50.64 | 15.000,00 | | |
| 1112.50.0.4 | IMPOSTO SOBRE A PROPRIEDADE PREDIAL E TERRITORIAL URBANA - D | 1.51.62 | 10.000,00 | | |
| 1112.53.0.0 | IMPOSTOS SOBRE TRANSMISSÃO "INTER VIVOS" DE BENS IMÓVEIS E D | 0.000.000 | 77.000,00 | | |
| 1112.53.0.1 | IMPOSTOS SOBRE TRANSMISSÃO "INTER VIVOS" DE BENS IMÓVEIS E D | 1.50.00 | 30.000,00 | | |
| 1112.53.0.1 | IMPOSTOS SOBRE TRANSMISSÃO "INTER VIVOS" DE BENS IMÓVEIS E D | 1.50.64 | 25.000,00 | | |
| 1112.53.0.1 | IMPOSTOS SOBRE TRANSMISSÃO "INTER VIVOS" DE BENS IMÓVEIS E D | 1.51.62 | 22.000,00 | | |
| 1113.00.0.0 | IMPOSTOS SOBRE A RENDA E PROVENTOS DE QUALQUER NATUREZA | 0.000.000 | 1.358.285,29 | | |
| 1113.03.0.0 | IMPOSTO SOBRE A RENDA - RETIDO NA FONTE | 0.000.000 | 1.358.285,29 | | |
| 1113.03.1.0 | IMPOSTO SOBRE A RENDA - RETIDO NA FONTE - TRABALHO | 0.000.000 | 1.188.285,29 | | |
| 1113.03.1.1 | IMPOSTO SOBRE A RENDA - RETIDO NA FONTE - TRABALHO - PRINCIP | 1.50.00 | 465.731,61 | | |
| 1113.03.1.1 | IMPOSTO SOBRE A RENDA - RETIDO NA FONTE - TRABALHO - PRINCIP | 1.50.64 | 450.000,00 | | |
| 1113.03.1.1 | IMPOSTO SOBRE A RENDA - RETIDO NA FONTE - TRABALHO - PRINCIP | 1.51.62 | 272.553,68 | | |
| 1113.03.4.0 | IMPOSTO SOBRE A RENDA - RETIDO NA FONTE - OUTROS RENDIMENTOS | 0.000.000 | 170.000,00 | | |
| 1113.03.4.1 | IMPOSTO SOBRE A RENDA - RETIDO NA FONTE - OUTROS RENDIMENTOS | 1.50.00 | 80.000,00 | | |
| 1113.03.4.1 | IMPOSTO SOBRE A RENDA - RETIDO NA FONTE - OUTROS RENDIMENTOS | 1.50.64 | 50.000,00 | | |
| 1113.03.4.1 | IMPOSTO SOBRE A RENDA - RETIDO NA FONTE - OUTROS RENDIMENTOS | 1.51.62 | 40.000,00 | | |
| 1114.00.0.0 | IMPOSTOS SOBRE A PRODUÇÃO E CIRCULAÇÃO DE MERCADORIAS E SERV | 0.000.000 | 425.000,00 | | |
| 1114.51.0.0 | IMPOSTOS SOBRE SERVIÇOS | 0.000.000 | 425.000,00 | | |
| 1114.51.1.0 | IMPOSTO SOBRE SERVIÇOS DE QUALQUER NATUREZA - ISSQN | 0.000.000 | 425.000,00 | | |
| 1114.51.1.1 | IMPOSTO SOBRE SERVIÇOS DE QUALQUER NATUREZA - ISSQN - PRINCI | 1.50.00 | 205.000,00 | | |
| 1114.51.1.1 | IMPOSTO SOBRE SERVIÇOS DE QUALQUER NATUREZA - ISSQN - PRINCI | 1.50.64 | 120.000,00 | | |
| 1114.51.1.1 | IMPOSTO SOBRE SERVIÇOS DE QUALQUER NATUREZA - ISSQN - PRINCI | 1.51.62 | 100.000,00 | | |
| 1120.00.0.0 | TAXAS | 0.000.000 | | 269.000,00 | |
| 1121.00.0.0 | TAXAS PELO EXERCÍCIO DO PODER DE POLÍCIA | 0.000.000 | 204.000,00 | | |
| 1121.01.0.0 | TAXAS DE INSPEÇÃO, CONTROLE E FISCALIZAÇÃO | 0.000.000 | 180.000,00 | | |
| 1121.01.0.1 | TAXAS DE INSPEÇÃO, CONTROLE E FISCALIZAÇÃO - PRINCIPAL | 1.50.00 | 180.000,00 | | |
| 1121.50.0.0 | TAXA DE FISCALIZAÇÃO DE VIGILÂNCIA SANITÁRIA | 0.000.000 | 24.000,00 | | |
| 1121.50.0.1 | TAXA DE FISCALIZAÇÃO DE VIGILÂNCIA SANITÁRIA - PRINCIPAL | 1.50.00 | 24.000,00 | | |
| 1122.00.0.0 | TAXAS PELA PRESTAÇÃO DE SERVIÇOS | 0.000.000 | 65.000,00 | | |
| 1122.01.0.0 | TAXAS PELA PRESTAÇÃO DE SERVIÇOS EM GERAL | 0.000.000 | 65.000,00 | | |
| 1122.01.0.1 | TAXAS PELA PRESTAÇÃO DE SERVIÇOS EM GERAL - PRINCIPAL | 1.50.00 | 65.000,00 | | |
| 1200.00.0.0 | CONTRIBUIÇÕES | 0.000.000 | | 53.000,00 | |

**PREFEITURA MUNIC. DE BELÉM DE MARIA**

Rua Cel Manoel Carício - CNPJ:10.184.703/0001-70

Anexo 02

Página 2

Orçamento Programa - Exercício de 2023

RECEITAS SEGUNDO AS CATEGORIAS ECONOMICAS

| Código | Especificação | F.R. | Desdobramento | SubCategoria Fonte | Categoria Econômica |
|-------------|--|-----------|---------------|--------------------|---------------------|
| 1240.00.0.0 | CONTRIBUIÇÃO PARA O CUSTEIO DO SERVIÇO DE ILUMINAÇÃO PÚBLICA | 0.000.000 | | 53.000,00 | |
| 1241.00.0.0 | CONTRIBUIÇÃO PARA O CUSTEIO DO SERVIÇO DE ILUMINAÇÃO PÚBLICA | 0.000.000 | 53.000,00 | | |
| 1241.50.0.0 | CONTRIBUIÇÃO PARA O CUSTEIO DO SERVIÇO DE ILUMINAÇÃO PÚBLICA | 0.000.000 | 53.000,00 | | |
| 1241.50.0.1 | CONTRIBUIÇÃO PARA O CUSTEIO DO SERVIÇO DE ILUMINAÇÃO PÚBLICA | 1.72.78 | 53.000,00 | | |
| 1300.00.0.0 | RECEITA PATRIMONIAL | 0.000.000 | | 25.500,00 | |
| 1320.00.0.0 | VALORES MOBILIÁRIOS | 0.000.000 | | 25.500,00 | |
| 1321.00.0.0 | JUROS E CORREÇÕES MONETÁRIAS | 0.000.000 | 25.500,00 | | |
| 1321.01.0.0 | REMUNERAÇÃO DE DEPÓSITOS BANCÁRIOS | 0.000.000 | 25.500,00 | | |
| 1321.01.0.1 | REMUNERAÇÃO DE DEPÓSITOS BANCÁRIOS - PRINCIPAL | 1.11.77 | 2.000,00 | | |
| 1321.01.0.1 | REMUNERAÇÃO DE DEPÓSITOS BANCÁRIOS - PRINCIPAL | 1.50.00 | 2.000,00 | | |
| 1321.01.0.1 | REMUNERAÇÃO DE DEPÓSITOS BANCÁRIOS - PRINCIPAL | 1.66.01 | 1.000,00 | | |
| 1321.01.0.1 | REMUNERAÇÃO DE DEPÓSITOS BANCÁRIOS - PRINCIPAL | 1.66.05 | 2.000,00 | | |
| 1321.01.0.1 | REMUNERAÇÃO DE DEPÓSITOS BANCÁRIOS - PRINCIPAL | 1.66.19 | 1.000,00 | | |
| 1321.01.0.1 | REMUNERAÇÃO DE DEPÓSITOS BANCÁRIOS - PRINCIPAL | 1.66.20 | 1.000,00 | | |
| 1321.01.0.1 | REMUNERAÇÃO DE DEPÓSITOS BANCÁRIOS - PRINCIPAL | 1.66.22 | 1.000,00 | | |
| 1321.01.0.1 | REMUNERAÇÃO DE DEPÓSITOS BANCÁRIOS - PRINCIPAL | 1.66.23 | 1.000,00 | | |
| 1321.01.0.1 | REMUNERAÇÃO DE DEPÓSITOS BANCÁRIOS - PRINCIPAL | 1.66.25 | 1.000,00 | | |
| 1321.01.0.1 | REMUNERAÇÃO DE DEPÓSITOS BANCÁRIOS - PRINCIPAL | 1.66.26 | 1.000,00 | | |
| 1321.01.0.1 | REMUNERAÇÃO DE DEPÓSITOS BANCÁRIOS - PRINCIPAL | 1.66.29 | 1.000,00 | | |
| 1321.01.0.1 | REMUNERAÇÃO DE DEPÓSITOS BANCÁRIOS - PRINCIPAL | 1.66.32 | 1.000,00 | | |
| 1321.01.0.1 | REMUNERAÇÃO DE DEPÓSITOS BANCÁRIOS - PRINCIPAL | 1.66.33 | 500,00 | | |
| 1321.01.0.1 | REMUNERAÇÃO DE DEPÓSITOS BANCÁRIOS - PRINCIPAL | 1.66.34 | 1.000,00 | | |
| 1321.01.0.1 | REMUNERAÇÃO DE DEPÓSITOS BANCÁRIOS - PRINCIPAL | 1.66.37 | 1.000,00 | | |
| 1321.01.0.1 | REMUNERAÇÃO DE DEPÓSITOS BANCÁRIOS - PRINCIPAL | 1.66.38 | 1.000,00 | | |
| 1321.01.0.1 | REMUNERAÇÃO DE DEPÓSITOS BANCÁRIOS - PRINCIPAL | 1.66.40 | 1.000,00 | | |
| 1321.01.0.1 | REMUNERAÇÃO DE DEPÓSITOS BANCÁRIOS - PRINCIPAL | 1.66.43 | 1.000,00 | | |
| 1321.01.0.1 | REMUNERAÇÃO DE DEPÓSITOS BANCÁRIOS - PRINCIPAL | 1.66.49 | 1.000,00 | | |
| 1321.01.0.1 | REMUNERAÇÃO DE DEPÓSITOS BANCÁRIOS - PRINCIPAL | 1.66.68 | 1.000,00 | | |
| 1321.01.0.1 | REMUNERAÇÃO DE DEPÓSITOS BANCÁRIOS - PRINCIPAL | 1.81.81 | 1.000,00 | | |
| 1321.01.0.1 | REMUNERAÇÃO DE DEPÓSITOS BANCÁRIOS - PRINCIPAL | 1.88.00 | 1.000,00 | | |
| 1321.01.0.1 | REMUNERAÇÃO DE DEPÓSITOS BANCÁRIOS - PRINCIPAL | 1.88.62 | 1.000,00 | | |
| 1600.00.0.0 | RECEITA DE SERVIÇOS | 0.000.000 | | 152.000,00 | |
| 1690.00.0.0 | OUTROS SERVIÇOS | 0.000.000 | | 152.000,00 | |
| 1699.00.0.0 | OUTROS SERVIÇOS | 0.000.000 | 152.000,00 | | |
| 1699.99.0.0 | OUTROS SERVIÇOS | 0.000.000 | 152.000,00 | | |
| 1699.99.0.1 | OUTROS SERVIÇOS - PRINCIPAL | 1.50.36 | 152.000,00 | | |
| 1700.00.0.0 | TRANSFERÊNCIAS CORRENTES | 0.000.000 | | 38.662.476,18 | |
| 1710.00.0.0 | TRANSFERÊNCIAS DA UNIÃO E DE SUAS ENTIDADES | 0.000.000 | | 25.609.889,60 | |
| 1711.00.0.0 | TRANSFERÊNCIAS DECORRENTES DE PARTICIPAÇÃO NA RECEITA DA UNI | 0.000.000 | 18.523.979,60 | | |
| 1711.51.0.0 | COTA-PARTE DO FUNDO DE PARTICIPAÇÃO DOS MUNICÍPIOS - FPM | 0.000.000 | 18.522.979,60 | | |
| 1711.51.1.0 | COTA-PARTE DO FUNDO DE PARTICIPAÇÃO DOS MUNICÍPIOS - COTA ME | 0.000.000 | 17.409.279,60 | | |
| 1711.51.1.1 | COTA-PARTE DO FUNDO DE PARTICIPAÇÃO DOS MUNICÍPIOS - COTA ME | 1.50.00 | 5.828.797,00 | | |
| 1711.51.1.1 | COTA-PARTE DO FUNDO DE PARTICIPAÇÃO DOS MUNICÍPIOS - COTA ME | 1.50.64 | 6.170.750,00 | | |
| 1711.51.1.1 | COTA-PARTE DO FUNDO DE PARTICIPAÇÃO DOS MUNICÍPIOS - COTA ME | 1.51.62 | 5.409.732,60 | | |
| 1711.51.2.0 | COTA-PARTE DO FUNDO DE PARTICIPAÇÃO DO MUNICÍPIOS - 1% COTA | 0.000.000 | 556.850,00 | | |
| 1711.51.2.1 | COTA-PARTE DO FUNDO DE PARTICIPAÇÃO DO MUNICÍPIOS - 1% COTA | 1.50.00 | 445.480,00 | | |
| 1711.51.2.1 | COTA-PARTE DO FUNDO DE PARTICIPAÇÃO DO MUNICÍPIOS - 1% COTA | 1.50.64 | 111.370,00 | | |

**PREFEITURA MUNIC. DE BELÉM DE MARIA**

Rua Cel Manoel Carício - CNPJ:10.184.703/0001-70

Anexo 02

Página 3

Orçamento Programa - Exercício de 2023

RECEITAS SEGUNDO AS CATEGORIAS ECONOMICAS

| Código | Especificação | F.R. | Desdobramento | SubCategoria Fonte | Categoria Econômica |
|-------------|---|-----------|---------------|--------------------|---------------------|
| 1711.51.3.0 | MUNICÍPIOS - 1% COTA | | | | |
| | COTA-PARTE DO FUNDO DE PARTICIPAÇÃO DOS MUNICÍPIOS - 1% COTA | 0.000.000 | 556.850,00 | | |
| 1711.51.3.1 | COTA-PARTE DO FUNDO DE PARTICIPAÇÃO DOS MUNICÍPIOS - 1% COTA | 1.50.00 | 445.480,00 | | |
| 1711.51.3.1 | COTA-PARTE DO FUNDO DE PARTICIPAÇÃO DOS MUNICÍPIOS - 1% COTA | 1.50.64 | 111.370,00 | | |
| 1711.52.0.0 | COTA-PARTE DO IMPOSTO SOBRE A PROPRIEDADE TERRITORIAL RURAL | 0.000.000 | 1.000,00 | | |
| 1711.52.0.1 | COTA-PARTE DO IMPOSTO SOBRE A PROPRIEDADE TERRITORIAL RURAL | 1.50.00 | 500,00 | | |
| 1711.52.0.1 | COTA-PARTE DO IMPOSTO SOBRE A PROPRIEDADE TERRITORIAL RURAL | 1.50.64 | 312,50 | | |
| 1711.52.0.1 | COTA-PARTE DO IMPOSTO SOBRE A PROPRIEDADE TERRITORIAL RURAL | 1.51.62 | 187,50 | | |
| 1712.00.0.0 | TRANSFERÊNCIAS DAS COMPENSAÇÕES FINANCEIRAS PELA EXPLORAÇÃO | 0.000.000 | 288.000,00 | | |
| 1712.51.0.0 | COTA-PARTE DA COMPENSAÇÃO FINANCEIRA PELA EXPLORAÇÃO DE RECU | 0.000.000 | 1.000,00 | | |
| 1712.51.0.1 | COTA-PARTE DA COMPENSAÇÃO FINANCEIRA PELA EXPLORAÇÃO DE RECU | 1.50.00 | 1.000,00 | | |
| 1712.52.0.0 | COTA-PARTE DA COMPENSAÇÃO FINANCEIRA PELA PRODUÇÃO DE PETRÓL | 0.000.000 | 287.000,00 | | |
| 1712.52.4.0 | COTA-PARTE DO FUNDO ESPECIAL DO PETRÓLEO - FEP | 0.000.000 | 287.000,00 | | |
| 1712.52.4.1 | COTA-PARTE DO FUNDO ESPECIAL DO PETRÓLEO - FEP - PRINCIPAL | 1.50.00 | 287.000,00 | | |
| 1713.00.0.0 | TRANSFERÊNCIAS DE RECURSOS DO SISTEMA ÚNICO DE SAÚDE - SUS | 0.000.000 | 3.536.000,00 | | |
| 1713.50.0.0 | TRANSFERÊNCIAS DE RECURSOS DO SISTEMA ÚNICO DE SAÚDE - SUS - | 0.000.000 | 3.536.000,00 | | |
| 1713.50.1.0 | TRANSFERÊNCIAS DE RECURSOS DO BLOCO DE MANUTENÇÃO DAS AÇÕES | 0.000.000 | 2.856.000,00 | | |
| 1713.50.1.1 | TRANSFERÊNCIAS DE RECURSOS DO BLOCO DE MANUTENÇÃO DAS AÇÕES | 1.53.43 | 2.477.000,00 | | |
| 1713.50.1.1 | TRANSFERÊNCIAS DE RECURSOS DO BLOCO DE MANUTENÇÃO DAS AÇÕES | 1.53.43 | 379.000,00 | | |
| 1713.50.2.0 | TRANSFERÊNCIAS DE RECURSOS DO BLOCO DE MANUTENÇÃO DAS AÇÕES | 0.000.000 | 553.000,00 | | |
| 1713.50.2.1 | TRANSFERÊNCIAS DE RECURSOS DO BLOCO DE MANUTENÇÃO DAS AÇÕES | 1.53.43 | 58.000,00 | | |
| 1713.50.2.1 | TRANSFERÊNCIAS DE RECURSOS DO BLOCO DE MANUTENÇÃO DAS AÇÕES | 1.53.44 | 163.000,00 | | |
| 1713.50.2.1 | TRANSFERÊNCIAS DE RECURSOS DO BLOCO DE MANUTENÇÃO DAS AÇÕES | 1.53.44 | 332.000,00 | | |
| 1713.50.3.0 | TRANSFERÊNCIAS DE RECURSOS DO BLOCO DE MANUTENÇÃO DAS AÇÕES | 0.000.000 | 44.000,00 | | |
| 1713.50.3.1 | TRANSFERÊNCIAS DE RECURSOS DO BLOCO DE MANUTENÇÃO DAS AÇÕES | 1.53.47 | 44.000,00 | | |
| 1713.50.4.0 | TRANSFERÊNCIAS DE RECURSOS DO BLOCO DE MANUTENÇÃO DAS AÇÕES | 0.000.000 | 83.000,00 | | |
| 1713.50.4.1 | TRANSFERÊNCIAS DE RECURSOS DO BLOCO DE MANUTENÇÃO DAS AÇÕES | 1.53.46 | 83.000,00 | | |
| 1714.00.0.0 | TRANSFERÊNCIAS DE RECURSOS DO FUNDO NACIONAL DO DESENVOLVIME | 0.000.000 | 813.500,00 | | |
| 1714.50.0.0 | TRANSFERÊNCIAS DO SALÁRIO-EDUCAÇÃO | 0.000.000 | 380.000,00 | | |
| 1714.50.0.1 | TRANSFERÊNCIAS DO SALÁRIO-EDUCAÇÃO - PRINCIPAL | 1.13.32 | 380.000,00 | | |
| 1714.51.0.0 | TRANSFERÊNCIAS DIRETAS DO FNDE REFERENTES AO PROGRAMA DINHEI | 0.000.000 | 2.500,00 | | |
| 1714.51.0.1 | TRANSFERÊNCIAS DIRETAS DO FNDE REFERENTES AO PROGRAMA DINHEI | 1.00.33 | 2.500,00 | | |
| 1714.52.0.0 | TRANSFERÊNCIAS REFERENTES AO PROGRAMA NACIONAL DE ALIMENTAÇÃO | 0.000.000 | 299.000,00 | | |
| 1714.52.0.1 | TRANSFERÊNCIAS REFERENTES AO PROGRAMA NACIONAL DE ALIMENTAÇÃO | 1.00.01 | 299.000,00 | | |
| 1714.53.0.0 | TRANSFERÊNCIAS REFERENTES AO PROGRAMA NACIONAL DE APOIO AO T | 0.000.000 | 132.000,00 | | |
| 1714.53.0.1 | TRANSFERÊNCIAS REFERENTES AO PROGRAMA NACIONAL DE APOIO AO T | 1.00.05 | 132.000,00 | | |
| 1715.00.0.0 | TRANSFERÊNCIAS DE RECURSOS DE COMPLEMENTAÇÃO DA UNIÃO AO FUN | 0.000.000 | 1.945.000,00 | | |
| 1715.50.0.0 | TRANSFERÊNCIAS DE RECURSOS DE COMPLEMENTAÇÃO DA UNIÃO AO FUN | 0.000.000 | 1.942.000,00 | | |
| 1715.50.0.1 | TRANSFERÊNCIAS DE RECURSOS DE COMPLEMENTAÇÃO DA UNIÃO AO FUN | 1.00.66 | 639.000,00 | | |
| 1715.50.0.1 | TRANSFERÊNCIAS DE RECURSOS DE COMPLEMENTAÇÃO DA UNIÃO AO FUN | 1.00.70 | 300.000,00 | | |
| 1715.50.0.1 | TRANSFERÊNCIAS DE RECURSOS DE COMPLEMENTAÇÃO DA UNIÃO AO FUN | 1.00.75 | 415.000,00 | | |
| 1715.50.0.1 | TRANSFERÊNCIAS DE RECURSOS DE COMPLEMENTAÇÃO DA UNIÃO AO FUN | 1.00.79 | 588.000,00 | | |
| 1715.52.0.0 | TRANSFERÊNCIAS DE RECURSOS DE COMPLEMENTAÇÃO DA UNIÃO AO FUN | 0.000.000 | 3.000,00 | | |
| 1715.52.0.1 | TRANSFERÊNCIAS DE RECURSOS DE COMPLEMENTAÇÃO DA UNIÃO AO FUN | 1.00.80 | 3.000,00 | | |

**PREFEITURA MUNIC. DE BELÉM DE MARIA**

Rua Cel Manoel Carício - CNPJ:10.184.703/0001-70

Anexo 02

Página 4

Orçamento Programa - Exercício de 2023

RECEITAS SEGUNDO AS CATEGORIAS ECONOMICAS

| Código | Especificação | F.R. | Desdobramento | SubCategoria Fonte | Categoria Econômica |
|-------------|--|-----------|---------------|--------------------|---------------------|
| 1716.00.0.0 | TRANSFERÊNCIAS DE RECURSOS DO FUNDO NACIONAL DE ASSISTÊNCIA | 0.000.000 | 421.000,00 | | |
| 1716.50.0.0 | TRANSFERÊNCIAS DE RECURSOS DO FUNDO NACIONAL DE ASSISTÊNCIA | 0.000.000 | 421.000,00 | | |
| 1716.50.0.1 | TRANSFERÊNCIAS DE RECURSOS DO FUNDO NACIONAL DE ASSISTÊNCIA | 1.53.19 | 1.000,00 | | |
| 1716.50.0.1 | TRANSFERÊNCIAS DE RECURSOS DO FUNDO NACIONAL DE ASSISTÊNCIA | 1.53.20 | 48.000,00 | | |
| 1716.50.0.1 | TRANSFERÊNCIAS DE RECURSOS DO FUNDO NACIONAL DE ASSISTÊNCIA | 1.53.22 | 82.000,00 | | |
| 1716.50.0.1 | TRANSFERÊNCIAS DE RECURSOS DO FUNDO NACIONAL DE ASSISTÊNCIA | 1.53.23 | 5.000,00 | | |
| 1716.50.0.1 | TRANSFERÊNCIAS DE RECURSOS DO FUNDO NACIONAL DE ASSISTÊNCIA | 1.53.25 | 81.000,00 | | |
| 1716.50.0.1 | TRANSFERÊNCIAS DE RECURSOS DO FUNDO NACIONAL DE ASSISTÊNCIA | 1.53.26 | 186.000,00 | | |
| 1716.50.0.1 | TRANSFERÊNCIAS DE RECURSOS DO FUNDO NACIONAL DE ASSISTÊNCIA | 1.53.90 | 18.000,00 | | |
| 1717.00.0.0 | TRANSFERÊNCIAS DE CONVÊNIO DA UNIÃO E DE SUAS ENTIDADES | 0.000.000 | 42.000,00 | | |
| 1717.50.0.0 | TRANSFERÊNCIAS DE CONVÊNIO DA UNIÃO PARA O SISTEMA ÚNICO DE | 0.000.000 | 1.000,00 | | |
| 1717.50.0.1 | TRANSFERÊNCIAS DE CONVÊNIO DA UNIÃO PARA O SISTEMA ÚNICO DE | 1.53.43 | 1.000,00 | | |
| 1717.99.0.0 | OUTRAS TRANSFERÊNCIAS DE CONVÊNIO DA UNIÃO E DE SUAS ENTIDA | 0.000.000 | 41.000,00 | | |
| 1717.99.0.1 | OUTRAS TRANSFERÊNCIAS DE CONVÊNIO DA UNIÃO E DE SUAS ENTIDA | 1.50.00 | 41.000,00 | | |
| 1719.00.0.0 | OUTRAS TRANSFERÊNCIAS DE RECURSOS DA UNIÃO E DE SUAS ENTIDAD | 0.000.000 | 40.410,00 | | |
| 1719.51.0.0 | TRANSFERÊNCIAS FINANCEIRAS DO ICMS – DESONERAÇÃO – L.C. Nº 8 | 0.000.000 | 5.000,00 | | |
| 1719.51.0.1 | TRANSFERÊNCIAS FINANCEIRAS DO ICMS – DESONERAÇÃO – L.C. Nº 8 | 1.50.00 | 2.000,00 | | |
| 1719.51.0.1 | TRANSFERÊNCIAS FINANCEIRAS DO ICMS – DESONERAÇÃO – L.C. Nº 8 | 1.50.64 | 2.000,00 | | |
| 1719.51.0.1 | TRANSFERÊNCIAS FINANCEIRAS DO ICMS – DESONERAÇÃO – L.C. Nº 8 | 1.51.62 | 1.000,00 | | |
| 1719.99.0.0 | OUTRAS TRANSFERÊNCIAS DE RECURSOS DA UNIÃO E DE SUAS ENTIDAD | 0.000.000 | 35.410,00 | | |
| 1719.99.0.1 | OUTRAS TRANSFERÊNCIAS DE RECURSOS DA UNIÃO E DE SUAS ENTIDAD | 1.50.00 | 35.410,00 | | |
| 1720.00.0.0 | TRANSFERÊNCIAS DOS ESTADOS E DO DISTRITO FEDERAL E DE SUAS E | 0.000.000 | | 5.139.130,00 | |
| 1721.00.0.0 | PARTICIPAÇÃO NA RECEITA DOS ESTADOS E DISTRITO FEDERAL | 0.000.000 | 4.570.130,00 | | |
| 1721.50.0.0 | COTA-PARTE DO ICMS | 0.000.000 | 4.210.380,00 | | |
| 1721.50.0.1 | COTA-PARTE DO ICMS - PRINCIPAL | 1.50.00 | 2.526.228,00 | | |
| 1721.50.0.1 | COTA-PARTE DO ICMS - PRINCIPAL | 1.50.64 | 1.052.595,00 | | |
| 1721.50.0.1 | COTA-PARTE DO ICMS - PRINCIPAL | 1.51.62 | 631.557,00 | | |
| 1721.51.0.0 | COTA-PARTE DO IPVA | 0.000.000 | 325.000,00 | | |
| 1721.51.0.1 | COTA-PARTE DO IPVA - PRINCIPAL | 1.50.00 | 195.000,00 | | |
| 1721.51.0.1 | COTA-PARTE DO IPVA - PRINCIPAL | 1.50.64 | 81.250,00 | | |
| 1721.51.0.1 | COTA-PARTE DO IPVA - PRINCIPAL | 1.51.62 | 48.750,00 | | |
| 1721.52.0.0 | COTA-PARTE DO IPI - MUNICÍPIOS | 0.000.000 | 28.750,00 | | |
| 1721.52.0.1 | COTA-PARTE DO IPI - MUNICÍPIOS - PRINCIPAL | 1.50.64 | 12.785,28 | | |
| 1721.52.0.1 | COTA-PARTE DO IPI - MUNICÍPIOS - PRINCIPAL | 1.51.62 | 15.964,72 | | |
| 1721.53.0.0 | COTA-PARTE DA CONTRIBUIÇÃO DE INTERVENÇÃO NO DOMÍNIO ECONÔMI | 0.000.000 | 6.000,00 | | |
| 1721.53.0.1 | COTA-PARTE DA CONTRIBUIÇÃO DE INTERVENÇÃO NO DOMÍNIO ECONÔMI | 1.11.77 | 6.000,00 | | |
| 1723.00.0.0 | TRANSFERÊNCIAS DE RECURSOS DO SISTEMA ÚNICO DE SAÚDE – SUS | 0.000.000 | 171.000,00 | | |
| 1723.50.0.0 | TRANSFERÊNCIAS DE RECURSOS DO SISTEMA ÚNICO DE SAÚDE – SUS | 0.000.000 | 171.000,00 | | |
| 1723.50.0.1 | TRANSFERÊNCIAS DE RECURSOS DO SISTEMA ÚNICO DE SAÚDE – SUS - | 1.22.91 | 53.000,00 | | |
| 1723.50.0.1 | TRANSFERÊNCIAS DE RECURSOS DO SISTEMA ÚNICO DE SAÚDE – SUS - | 1.81.37 | 118.000,00 | | |
| 1729.00.0.0 | OUTRAS TRANSFERÊNCIAS DOS ESTADOS E DISTRITO FEDERAL | 0.000.000 | 398.000,00 | | |
| 1729.99.0.0 | OUTRAS TRANSFERÊNCIAS DOS ESTADOS E DF | 0.000.000 | 398.000,00 | | |
| 1729.99.0.1 | OUTRAS TRANSFERÊNCIAS DOS ESTADOS E DF - PRINCIPAL | 1.00.40 | 151.000,00 | | |
| 1729.99.0.1 | OUTRAS TRANSFERÊNCIAS DOS ESTADOS E DF - PRINCIPAL | 1.14.128 | 20.000,00 | | |
| 1729.99.0.1 | OUTRAS TRANSFERÊNCIAS DOS ESTADOS E DF - PRINCIPAL | 1.50.00 | 30.000,00 | | |
| 1729.99.0.1 | OUTRAS TRANSFERÊNCIAS DOS ESTADOS E DF - PRINCIPAL | 1.53.45 | 182.000,00 | | |
| 1729.99.0.1 | OUTRAS TRANSFERÊNCIAS DOS ESTADOS E DF - PRINCIPAL | 1.53.68 | 15.000,00 | | |

**PREFEITURA MUNIC. DE BELÉM DE MARIA**

Rua Cel Manoel Carício - CNPJ:10.184.703/0001-70

Anexo 02

Página 5

Orçamento Programa - Exercício de 2023

RECEITAS SEGUNDO AS CATEGORIAS ECONOMICAS

| Código | Especificação | F.R. | Desdobramento | SubCategoria Fonte | Categoria Econômica |
|-------------|---|-----------|---------------|--------------------|---------------------|
| 1730.00.0.0 | TRANSFERÊNCIAS DOS MUNICÍPIOS E DE SUAS ENTIDADES | 0.000.000 | | 64.456,58 | |
| 1739.00.0.0 | OUTRAS TRANSFERÊNCIAS DOS MUNICÍPIOS | 0.000.000 | 64.456,58 | | |
| 1739.50.0.0 | TRANSFERÊNCIAS DE MUNICÍPIOS A CONSÓRCIOS PÚBLICOS | 0.000.000 | 64.456,58 | | |
| 1739.50.0.1 | TRANSFERÊNCIAS DE MUNICÍPIOS A CONSÓRCIOS PÚBLICOS - PRINCIP | 1.50.00 | 34.456,58 | | |
| 1739.50.0.1 | TRANSFERÊNCIAS DE MUNICÍPIOS A CONSÓRCIOS PÚBLICOS - PRINCIP | 1.50.36 | 30.000,00 | | |
| 1750.00.0.0 | TRANSFERÊNCIAS DE OUTRAS INSTITUIÇÕES PÚBLICAS | 0.000.000 | | 7.849.000,00 | |
| 1751.00.0.0 | TRANSFERÊNCIAS DE RECURSOS DO FUNDO DE MANUTENÇÃO E DESENVOL | 0.000.000 | 7.849.000,00 | | |
| 1751.50.0.0 | TRANSFERÊNCIAS DE RECURSOS DO FUNDO DE MANUTENÇÃO E DESENVOL | 0.000.000 | 7.849.000,00 | | |
| 1751.50.0.1 | TRANSFERÊNCIAS DE RECURSOS DO FUNDO DE MANUTENÇÃO E DESENVOL | 1.00.29 | 5.228.500,00 | | |
| 1751.50.0.1 | TRANSFERÊNCIAS DE RECURSOS DO FUNDO DE MANUTENÇÃO E DESENVOL | 1.00.30 | 2.620.500,00 | | |
| 1900.00.0.0 | OUTRAS RECEITAS CORRENTES | 0.000.000 | | 40.000,00 | |
| 1920.00.0.0 | INDENIZAÇÕES, RESTITUIÇÕES E RESSARCIMENTOS | 0.000.000 | | 10.000,00 | |
| 1921.00.0.0 | INDENIZAÇÕES | 0.000.000 | 5.000,00 | | |
| 1921.99.0.0 | OUTRAS INDENIZAÇÕES | 0.000.000 | 5.000,00 | | |
| 1921.99.0.1 | OUTRAS INDENIZAÇÕES - PRINCIPAL | 1.50.00 | 5.000,00 | | |
| 1922.00.0.0 | RESTITUIÇÕES | 0.000.000 | 5.000,00 | | |
| 1922.99.0.0 | OUTRAS RESTITUIÇÕES | 0.000.000 | 5.000,00 | | |
| 1922.99.0.1 | OUTRAS RESTITUIÇÕES - PRINCIPAL | 1.50.00 | 5.000,00 | | |
| 1990.00.0.0 | DEMAIS RECEITAS CORRENTES | 0.000.000 | | 30.000,00 | |
| 1999.00.0.0 | OUTRAS RECEITAS CORRENTES | 0.000.000 | 30.000,00 | | |
| 1999.99.0.0 | OUTRAS RECEITAS | 0.000.000 | 30.000,00 | | |
| 1999.99.2.0 | OUTRAS RECEITAS NÃO ARRECADADAS E NÃO PROJETADAS PELA RFB - | 0.000.000 | 30.000,00 | | |
| 1999.99.2.1 | OUTRAS RECEITAS NÃO ARRECADADAS E NÃO PROJETADAS PELA RFB - | 1.50.00 | 30.000,00 | | |
| 2000.00.0.0 | RECEITAS DE CAPITAL | 0.000.000 | | | 7.290.000,00 |
| 2400.00.0.0 | TRANSFERÊNCIAS DE CAPITAL | 0.000.000 | | 7.290.000,00 | |
| 2410.00.0.0 | TRANSFERÊNCIAS DA UNIÃO E DE SUAS ENTIDADES | 0.000.000 | | 6.441.000,00 | |
| 2411.00.0.0 | TRANSFERÊNCIAS DE RECURSOS DO SISTEMA ÚNICO DE SAÚDE - SUS | 0.000.000 | 300.000,00 | | |
| 2411.50.0.0 | TRANSFERÊNCIAS DE RECURSOS DO SISTEMA ÚNICO DE SAÚDE - SUS - | 0.000.000 | 300.000,00 | | |
| 2411.50.1.0 | TRANSFERÊNCIAS DE RECURSOS DO BLOCO DE MANUTENÇÃO DAS AÇÕES | 0.000.000 | 150.000,00 | | |
| 2411.50.1.1 | TRANSFERÊNCIAS DE RECURSOS DO BLOCO DE MANUTENÇÃO DAS AÇÕES | 1.53.49 | 150.000,00 | | |
| 2411.50.2.0 | TRANSFERÊNCIAS DE RECURSOS DO BLOCO DE MANUTENÇÃO DAS AÇÕES | 0.000.000 | 150.000,00 | | |
| 2411.50.2.1 | TRANSFERÊNCIAS DE RECURSOS DO BLOCO DE MANUTENÇÃO DAS AÇÕES | 1.53.50 | 150.000,00 | | |
| 2412.00.0.0 | TRANSFERÊNCIAS DE RECURSOS DO FUNDO NACIONAL DO DESENVOLVIME | 0.000.000 | 149.000,00 | | |
| 2412.50.0.0 | TRANSFERÊNCIAS DE RECURSOS DESTINADOS A PROGRAMAS DE EDUCAÇÃO | 0.000.000 | 149.000,00 | | |
| 2412.50.9.0 | OUTRAS TRANSFERÊNCIAS DESTINADAS A PROGRAMAS DE EDUCAÇÃO | 0.000.000 | 149.000,00 | | |
| 2412.50.9.1 | OUTRAS TRANSFERÊNCIAS DESTINADAS A PROGRAMAS DE EDUCAÇÃO - P | 1.00.34 | 149.000,00 | | |
| 2413.00.0.0 | TRANSFERÊNCIAS DE RECURSOS DO FUNDO NACIONAL DE ASSISTÊNCIA | 0.000.000 | 15.000,00 | | |
| 2413.50.0.0 | TRANSFERÊNCIAS DE RECURSOS DO FUNDO NACIONAL DE ASSISTÊNCIA | 0.000.000 | 15.000,00 | | |
| 2413.50.0.1 | TRANSFERÊNCIAS DE RECURSOS DO FUNDO NACIONAL DE ASSISTÊNCIA | 1.53.90 | 15.000,00 | | |
| 2419.00.0.0 | OUTRAS TRANSFERÊNCIAS DE RECURSOS DA UNIÃO E DE SUAS ENTIDAD | 0.000.000 | 5.977.000,00 | | |
| 2419.99.0.0 | OUTRAS TRANSFERÊNCIAS DE RECURSOS DA UNIÃO E DE SUAS ENTIDAD | 0.000.000 | 5.977.000,00 | | |
| 2419.99.0.1 | OUTRAS TRANSFERÊNCIAS DE RECURSOS DA UNIÃO E DE SUAS ENTIDAD | 1.50.00 | 5.866.000,00 | | |
| 2419.99.0.1 | OUTRAS TRANSFERÊNCIAS DE RECURSOS DA UNIÃO E DE SUAS ENTIDAD | 1.81.81 | 111.000,00 | | |
| 2420.00.0.0 | TRANSFERÊNCIAS DOS ESTADOS E DO DISTRITO FEDERAL E DE SUAS E | 0.000.000 | | 849.000,00 | |
| 2422.00.0.0 | TRANSFERÊNCIAS DE CONVÊNIO DOS ESTADOS E DF E DE SUAS ENTID | 0.000.000 | 849.000,00 | | |
| 2422.99.0.0 | OUTRAS TRANSFERÊNCIAS DE CONVÊNIO DOS ESTADOS E DF E DE SUA | 0.000.000 | 849.000,00 | | |
| 2422.99.0.1 | OUTRAS TRANSFERÊNCIAS DE CONVÊNIO DOS ESTADOS E DF E DE SUA | 1.81.38 | 849.000,00 | | |
| 9000.00.0.0 | (R) DEDUCOES DA RECEITA | 0.000.000 | | | -4.627.073,28 |

**PREFEITURA MUNIC. DE BELÉM DE MARIA**

Rua Cel Manoel Carício - CNPJ:10.184.703/0001-70

Anexo 02

Página 6

Orçamento Programa - Exercício de 2023

RECEITAS SEGUNDO AS CATEGORIAS ECONOMICAS

| Código | Especificação | F.R. | Desdobramento | SubCategoria Fonte | Categoria Econômica |
|---|------------------------|-----------|---------------|--------------------|---------------------|
| 9500.00.0.0 | (R) DEDUÇÕES DO FUNDEB | 0.000.000 | | -4.627.073,28 | |
| 9510.00.0.0 | (R) DEDUÇÕES DO FUNDEB | 0.000.000 | -4.627.073,28 | | |
| 9510.00.0.0 | (R) DEDUÇÕES DO FUNDEB | 0.000.000 | -2.099.864,08 | | |
| 9510.00.0.0 | (R) DEDUÇÕES DO FUNDEB | 0.000.000 | | -4.627.073,28 | |
| 9510.00.0.0 | (R) DEDUÇÕES DO FUNDEB | 1.50.00 | -982.883,00 | | |
| 9510.00.0.0 | (R) DEDUÇÕES DO FUNDEB | 1.50.64 | -3.644.190,28 | | |
| Total das Receitas (exceto Intra-Orçamentárias) | | | | | 44.030.000,00 |

TOTALIZAÇÃO DAS RECEITAS POR CATEGORIA ECONOMICA

RECEITA CORRENTE

36.740.000,00

RECEITA DE CAPITAL

7.290.000,00

Total Geral das Receitas

44.030.000,00

**NATUREZA DA DESPESA - CONSOLIDAÇÃO GERAL**

| Código | Especificação | Elemento | Modalidade | Grupo | Categoria Econômica |
|------------------|--|---------------|---------------|---------------|----------------------|
| 30.00.00 | DESPESAS CORRENTES | | | | 37.042.917,86 |
| 31.00.00 | PESSOAL E ENCARGOS SOCIAIS | | | 18.470.429,63 | |
| 31.71.00 | A DEFINIR | 2.000,00 | | | |
| 31.71.00 | TRANSFERÊNCIA A CONSÓRCIOS PÚBLICOS | | 2.000,00 | | |
| 31.90.00 | A DEFINIR | 18.468.429,63 | | | |
| 31.90.00 | APLICAÇÕES DIRETAS | | 18.468.429,63 | | |
| 32.00.00 | JUROS E ENCARGOS DA DÍVIDA | | | 10.000,00 | |
| 32.90.00 | A DEFINIR | 10.000,00 | | | |
| 32.90.00 | APLICAÇÕES DIRETAS | | 10.000,00 | | |
| 33.00.00 | OUTRAS DESPESAS CORRENTES | | | 18.562.488,23 | |
| 33.50.00 | A DEFINIR | 75,28 | | | |
| 33.50.00 | TRANSFERÊNCIAS A INSTITUIÇÕES PRIVADAS SEM FINS LUCRATIVOS | | 75,28 | | |
| 33.71.00 | A DEFINIR | 144.000,00 | | | |
| 33.71.00 | TRANSFERÊNCIA A CONSÓRCIOS PÚBLICOS | | 144.000,00 | | |
| 33.72.00 | A DEFINIR | 100.000,00 | | | |
| 33.72.00 | Execução Orçamentária Delegada a Consórcios Públicos | | 100.000,00 | | |
| 33.90.00 | A DEFINIR | 18.318.412,95 | | | |
| 33.90.00 | APLICAÇÕES DIRETAS | | 18.318.412,95 | | |
| 40.00.00 | DESPESAS DE CAPITAL | | | | 6.584.082,14 |
| 44.00.00 | INVESTIMENTOS | | | 4.978.881,95 | |
| 44.90.00 | A DEFINIR | 4.978.881,95 | | | |
| 44.90.00 | APLICAÇÕES DIRETAS | | 4.978.881,95 | | |
| 45.00.00 | INVERSÕES FINANCEIRAS | | | 2.000,00 | |
| 45.90.00 | A DEFINIR | 2.000,00 | | | |
| 45.90.00 | APLICAÇÕES DIRETAS | | 2.000,00 | | |
| 46.00.00 | AMORTIZAÇÃO DA DÍVIDA | | | 1.603.200,19 | |
| 46.90.00 | A DEFINIR | 1.603.200,19 | | | |
| 46.90.00 | APLICAÇÕES DIRETAS | | 1.603.200,19 | | |
| 90.00.00 | RESERVA DE CONTINGÊNCIA | | | | 403.000,00 |
| 99.00.00 | RESERVA DE CONTINGÊNCIA | | | 403.000,00 | |
| 99.99.00 | A DEFINIR | 403.000,00 | | | |
| 99.99.00 | A DEFINIR | | 403.000,00 | | |
| T O T A L | | | | | 44.030.000,00 |

**PREFEITURA MUNIC. DE BELÉM DE MARIA**

Rua Cel Manoel Caricio - CNPJ:10.184.703/0001-70

Orçamento Programa - Exercício de 2023

Anexo 02

Página 1

NATUREZA DA DESPESA POR ORGÃO

| Código | Especificação | F.R. | Elemento | Modalidade | Grupo | Categoria Econômica |
|--------------|---|-----------|--------------|--------------|--------------|---------------------|
| PODER | 01 PODER LEGISLATIVO | | | | | |
| ORGÃO | 01 CORPO DELIBERATIVO DA SECRETARIA DA CAMARA | | | | | |
| 3.0.00.00 | DESPESAS CORRENTES | 0.000.000 | | | | 1.949.000,00 |
| 3.1.00.00 | PESSOAL E ENCARGOS SOCIAIS | 0.000.000 | | | 1.486.000,00 | |
| 3.1.90.00 | APLICAÇÕES DIRETAS | 0.000.000 | | 1.486.000,00 | | |
| 3.1.90.00 | A DEFINIR | 1.50.00 | 1.486.000,00 | | | |
| 3.3.00.00 | OUTRAS DESPESAS CORRENTES | 0.000.000 | | | 463.000,00 | |
| 3.3.90.00 | APLICAÇÕES DIRETAS | 0.000.000 | | 463.000,00 | | |
| 3.3.90.00 | A DEFINIR | 1.50.00 | 463.000,00 | | | |
| 4.0.00.00 | DESPESAS DE CAPITAL | 0.000.000 | | | | 115.000,00 |
| 4.4.00.00 | INVESTIMENTOS | 0.000.000 | | | 115.000,00 | |
| 4.4.90.00 | APLICAÇÕES DIRETAS | 0.000.000 | | 115.000,00 | | |
| 4.4.90.00 | A DEFINIR | 1.50.00 | 115.000,00 | | | |
| TOTAL | | | | | | 2.064.000,00 |

**PREFEITURA MUNIC. DE BELÉM DE MARIA**

Rua Cel Manoel Caricio - CNPJ:10.184.703/0001-70

Orçamento Programa - Exercício de 2023

Anexo 02

Página 2

NATUREZA DA DESPESA POR ORGÃO

| PODER ORGÃO | | 02 PODER EXECUTIVO 01 GABINETE DO PREFEITO | | | | |
|----------------|----------------------------|---|------------|------------|------------|------------------------|
| Código | Especificação | F.R. | Elemento | Modalidade | Grupo | Categoria Econômica |
| 3.0.00.00 | DESPESAS CORRENTES | 0.000.000 | | | | 1.146.000,00 |
| 3.1.00.00 | PESSOAL E ENCARGOS SOCIAIS | 0.000.000 | | | 568.000,00 | |
| 3.1.90.00 | APLICAÇÕES DIRETAS | 0.000.000 | | 568.000,00 | | |
| 3.1.90.00 | A DEFINIR | 1.50.00 | 568.000,00 | | | |
| 3.3.00.00 | OUTRAS DESPESAS CORRENTES | 0.000.000 | | | 578.000,00 | |
| 3.3.90.00 | APLICAÇÕES DIRETAS | 0.000.000 | | 578.000,00 | | |
| 3.3.90.00 | A DEFINIR | 1.50.00 | 578.000,00 | | | |
| 4.0.00.00 | DESPESAS DE CAPITAL | 0.000.000 | | | | 60.000,00 |
| 4.4.00.00 | INVESTIMENTOS | 0.000.000 | | | 60.000,00 | |
| 4.4.90.00 | APLICAÇÕES DIRETAS | 0.000.000 | | 60.000,00 | | |
| 4.4.90.00 | A DEFINIR | 1.50.00 | 60.000,00 | | | |
| TOTAL | | | | | | 1.206.000,00 |

**PREFEITURA MUNIC. DE BELÉM DE MARIA**

Rua Cel Manoel Caricio - CNPJ:10.184.703/0001-70

Orçamento Programa - Exercício de 2023

Anexo 02

Página 3

NATUREZA DA DESPESA POR ORGÃO

| PODER | | 02 PODER EXECUTIVO | | | | |
|--------------|----------------------------|---|------------|------------|------------|---------------------|
| ORGÃO | | 02 SECRETARIA MUN DE GOVERNO PLANEJ GEST E RELAÇ.INSTITUCIONAIS | | | | |
| Código | Especificação | F.R. | Elemento | Modalidade | Grupo | Categoria Econômica |
| 3.0.00.00 | DESPESAS CORRENTES | 0.000.000 | | | | 750.854,58 |
| 3.1.00.00 | PESSOAL E ENCARGOS SOCIAIS | 0.000.000 | | | 741.854,58 | |
| 3.1.90.00 | APLICAÇÕES DIRETAS | 0.000.000 | | 741.854,58 | | |
| 3.1.90.00 | A DEFINIR | 1.50.00 | 741.854,58 | | | |
| 3.3.00.00 | OUTRAS DESPESAS CORRENTES | 0.000.000 | | | 9.000,00 | |
| 3.3.90.00 | APLICAÇÕES DIRETAS | 0.000.000 | | 9.000,00 | | |
| 3.3.90.00 | A DEFINIR | 1.50.00 | 9.000,00 | | | |
| TOTAL | | | | | | 750.854,58 |

**PREFEITURA MUNIC. DE BELÉM DE MARIA**

Rua Cel Manoel Caricio - CNPJ:10.184.703/0001-70

Orçamento Programa - Exercício de 2023

Anexo 02

Página 4

NATUREZA DA DESPESA POR ORGÃO

| PODER ORGÃO | 02 PODER EXECUTIVO 03 SECRETARIA MUNICIPAL DE ADMINISTRAÇÃO | | | | | |
|----------------|--|-----------|------------|------------|------------|------------------------|
| Código | Especificação | F.R. | Elemento | Modalidade | Grupo | Categoria Econômica |
| 3.0.00.00 | DESPESAS CORRENTES | 0.000.000 | | | | 1.656.565,84 |
| 3.1.00.00 | PESSOAL E ENCARGOS SOCIAIS | 0.000.000 | | | 769.565,84 | |
| 3.1.71.00 | TRANSFERÊNCIA A CONSÓRCIOS PÚBLICOS | 0.000.000 | | 2.000,00 | | |
| 3.1.71.00 | A DEFINIR | 1.50.00 | 2.000,00 | | | |
| 3.1.90.00 | APLICAÇÕES DIRETAS | 0.000.000 | | 767.565,84 | | |
| 3.1.90.00 | A DEFINIR | 1.50.00 | 767.565,84 | | | |
| 3.2.00.00 | JUROS E ENCARGOS DA DÍVIDA | 0.000.000 | | | 10.000,00 | |
| 3.2.90.00 | APLICAÇÕES DIRETAS | 0.000.000 | | 10.000,00 | | |
| 3.2.90.00 | A DEFINIR | 1.50.00 | 10.000,00 | | | |
| 3.3.00.00 | OUTRAS DESPESAS CORRENTES | 0.000.000 | | | 877.000,00 | |
| 3.3.71.00 | TRANSFERÊNCIA A CONSÓRCIOS PÚBLICOS | 0.000.000 | | 144.000,00 | | |
| 3.3.71.00 | A DEFINIR | 1.50.00 | 144.000,00 | | | |
| 3.3.90.00 | APLICAÇÕES DIRETAS | 0.000.000 | | 733.000,00 | | |
| 3.3.90.00 | A DEFINIR | 1.50.00 | 733.000,00 | | | |
| 4.0.00.00 | DESPESAS DE CAPITAL | 0.000.000 | | | | 10.000,00 |
| 4.4.00.00 | INVESTIMENTOS | 0.000.000 | | | 10.000,00 | |
| 4.4.90.00 | APLICAÇÕES DIRETAS | 0.000.000 | | 10.000,00 | | |
| 4.4.90.00 | A DEFINIR | 1.50.00 | 10.000,00 | | | |
| 9.0.00.00 | RESERVA DE CONTINGÊNCIA | 0.000.000 | | | | 403.000,00 |
| 9.9.00.00 | RESERVA DE CONTINGÊNCIA | 0.000.000 | | | 403.000,00 | |
| 9.9.99.00 | A DEFINIR | 0.000.000 | | 403.000,00 | | |
| 9.9.99.00 | A DEFINIR | 1.50.00 | 403.000,00 | | | |
| TOTAL | | | | | | 2.069.565,84 |

**PREFEITURA MUNIC. DE BELÉM DE MARIA**

Rua Cel Manoel Caricio - CNPJ:10.184.703/0001-70

Orçamento Programa - Exercício de 2023

Anexo 02

Página 5

NATUREZA DA DESPESA POR ORGÃO

| PODER | | 02 PODER EXECUTIVO | | | | |
|--------------|----------------------------|-------------------------------------|--------------|--------------|--------------|---------------------|
| ORGÃO | | 04 SECRETARIA MUNICIPAL DE FINANÇAS | | | | |
| Código | Especificação | F.R. | Elemento | Modalidade | Grupo | Categoria Econômica |
| 3.0.00.00 | DESPESAS CORRENTES | 0.000.000 | | | | 665.123,00 |
| 3.1.00.00 | PESSOAL E ENCARGOS SOCIAIS | 0.000.000 | | | 288.500,00 | |
| 3.1.90.00 | APLICAÇÕES DIRETAS | 0.000.000 | | 288.500,00 | | |
| 3.1.90.00 | A DEFINIR | 1.50.00 | 288.500,00 | | | |
| 3.3.00.00 | OUTRAS DESPESAS CORRENTES | 0.000.000 | | | 376.623,00 | |
| 3.3.90.00 | APLICAÇÕES DIRETAS | 0.000.000 | | 376.623,00 | | |
| 3.3.90.00 | A DEFINIR | 1.11.77 | 1.000,00 | | | |
| 3.3.90.00 | A DEFINIR | 1.50.00 | 375.623,00 | | | |
| 4.0.00.00 | DESPESAS DE CAPITAL | 0.000.000 | | | | 1.608.012,00 |
| 4.4.00.00 | INVESTIMENTOS | 0.000.000 | | | 5.000,00 | |
| 4.4.90.00 | APLICAÇÕES DIRETAS | 0.000.000 | | 5.000,00 | | |
| 4.4.90.00 | A DEFINIR | 1.50.00 | 5.000,00 | | | |
| 4.6.00.00 | AMORTIZAÇÃO DA DÍVIDA | 0.000.000 | | | 1.603.012,00 | |
| 4.6.90.00 | APLICAÇÕES DIRETAS | 0.000.000 | | 1.603.012,00 | | |
| 4.6.90.00 | A DEFINIR | 1.50.00 | 1.603.012,00 | | | |
| TOTAL | | | | | | 2.273.135,00 |

**PREFEITURA MUNIC. DE BELÉM DE MARIA**

Rua Cel Manoel Caricio - CNPJ:10.184.703/0001-70

Orçamento Programa - Exercício de 2023

Anexo 02

Página 6

NATUREZA DA DESPESA POR ORGÃO

| PODER | | 02 PODER EXECUTIVO | | | | |
|--------------|---------------------------|-------------------------------------|-----------|------------|-----------|---------------------|
| ORGÃO | | 05 SECRETARIA MUNICIPAL DE EDUCAÇÃO | | | | |
| Código | Especificação | F.R. | Elemento | Modalidade | Grupo | Categoria Econômica |
| 3.0.00.00 | DESPESAS CORRENTES | 0.000.000 | | | | 11.000,00 |
| 3.3.00.00 | OUTRAS DESPESAS CORRENTES | 0.000.000 | | | 11.000,00 | |
| 3.3.90.00 | APLICAÇÕES DIRETAS | 0.000.000 | | 11.000,00 | | |
| 3.3.90.00 | A DEFINIR | 1.50.64 | 11.000,00 | | | |
| 4.0.00.00 | DESPESAS DE CAPITAL | 0.000.000 | | | | 10.000,00 |
| 4.4.00.00 | INVESTIMENTOS | 0.000.000 | | | 10.000,00 | |
| 4.4.90.00 | APLICAÇÕES DIRETAS | 0.000.000 | | 10.000,00 | | |
| 4.4.90.00 | A DEFINIR | 1.50.64 | 10.000,00 | | | |
| TOTAL | | | | | | 21.000,00 |

**PREFEITURA MUNIC. DE BELÉM DE MARIA**

Rua Cel Manoel Caricio - CNPJ:10.184.703/0001-70

Orçamento Programa - Exercício de 2023

Anexo 02

Página 7

NATUREZA DA DESPESA POR ORGÃO

| PODER | | 02 PODER EXECUTIVO | | | | |
|--------------|----------------------------|---|--------------|--------------|--------------|---------------------|
| ORGÃO | | 06 SECRETARIA MUNIC.DE ESPORTES, CULTURA, TURISMO E JUVENTUDE | | | | |
| Código | Especificação | F.R. | Elemento | Modalidade | Grupo | Categoria Econômica |
| 3.0.00.00 | DESPESAS CORRENTES | 0.000.000 | | | | 1.698.500,00 |
| 3.1.00.00 | PESSOAL E ENCARGOS SOCIAIS | 0.000.000 | | | 175.500,00 | |
| 3.1.90.00 | APLICAÇÕES DIRETAS | 0.000.000 | | 175.500,00 | | |
| 3.1.90.00 | A DEFINIR | 1.50.00 | 175.500,00 | | | |
| 3.3.00.00 | OUTRAS DESPESAS CORRENTES | 0.000.000 | | | 1.523.000,00 | |
| 3.3.90.00 | APLICAÇÕES DIRETAS | 0.000.000 | | 1.523.000,00 | | |
| 3.3.90.00 | A DEFINIR | 1.50.00 | 1.523.000,00 | | | |
| 4.0.00.00 | DESPESAS DE CAPITAL | 0.000.000 | | | | 5.000,00 |
| 4.4.00.00 | INVESTIMENTOS | 0.000.000 | | | 5.000,00 | |
| 4.4.90.00 | APLICAÇÕES DIRETAS | 0.000.000 | | 5.000,00 | | |
| 4.4.90.00 | A DEFINIR | 1.50.00 | 5.000,00 | | | |
| TOTAL | | | | | | 1.703.500,00 |

**PREFEITURA MUNIC. DE BELÉM DE MARIA**

Rua Cel Manoel Caricio - CNPJ:10.184.703/0001-70

Orçamento Programa - Exercício de 2023

Anexo 02

Página 8

NATUREZA DA DESPESA POR ORGÃO

| PODER ORGÃO | | 02 PODER EXECUTIVO 07 SECRETARIA MUNICIPAL DE SAÚDE | | | | |
|----------------|----------------------------|--|----------|------------|----------|------------------------|
| Código | Especificação | F.R. | Elemento | Modalidade | Grupo | Categoria Econômica |
| 3.0.00.00 | DESPESAS CORRENTES | 0.000.000 | | | | 7.000,00 |
| 3.1.00.00 | PESSOAL E ENCARGOS SOCIAIS | 0.000.000 | | | 3.000,00 | |
| 3.1.90.00 | APLICAÇÕES DIRETAS | 0.000.000 | | 3.000,00 | | |
| 3.1.90.00 | A DEFINIR | 1.51.62 | 3.000,00 | | | |
| 3.3.00.00 | OUTRAS DESPESAS CORRENTES | 0.000.000 | | | 4.000,00 | |
| 3.3.90.00 | APLICAÇÕES DIRETAS | 0.000.000 | | 4.000,00 | | |
| 3.3.90.00 | A DEFINIR | 1.51.62 | 4.000,00 | | | |
| 4.0.00.00 | DESPESAS DE CAPITAL | 0.000.000 | | | | 2.000,00 |
| 4.4.00.00 | INVESTIMENTOS | 0.000.000 | | | 2.000,00 | |
| 4.4.90.00 | APLICAÇÕES DIRETAS | 0.000.000 | | 2.000,00 | | |
| 4.4.90.00 | A DEFINIR | 1.51.62 | 2.000,00 | | | |
| TOTAL | | | | | | 9.000,00 |

**PREFEITURA MUNIC. DE BELÉM DE MARIA**

Rua Cel Manoel Caricio - CNPJ:10.184.703/0001-70

Orçamento Programa - Exercício de 2023

Anexo 02

Página 9

NATUREZA DA DESPESA POR ORGÃO

| PODER | | 02 PODER EXECUTIVO | | | | |
|--------------|----------------------------|--|------------|------------|------------|---------------------|
| ORGÃO | | 08 SECRETARIA MUNICIPAL DE DESENV. SOCIAL E DIREITOS HUMANOS | | | | |
| Código | Especificação | F.R. | Elemento | Modalidade | Grupo | Categoria Econômica |
| 3.0.00.00 | DESPESAS CORRENTES | 0.000.000 | | | | 360.000,00 |
| 3.1.00.00 | PESSOAL E ENCARGOS SOCIAIS | 0.000.000 | | | 291.000,00 | |
| 3.1.90.00 | APLICAÇÕES DIRETAS | 0.000.000 | | 291.000,00 | | |
| 3.1.90.00 | A DEFINIR | 1.50.00 | 291.000,00 | | | |
| 3.3.00.00 | OUTRAS DESPESAS CORRENTES | 0.000.000 | | | 69.000,00 | |
| 3.3.90.00 | APLICAÇÕES DIRETAS | 0.000.000 | | 69.000,00 | | |
| 3.3.90.00 | A DEFINIR | 1.50.00 | 69.000,00 | | | |
| 4.0.00.00 | DESPESAS DE CAPITAL | 0.000.000 | | | | 15.000,00 |
| 4.4.00.00 | INVESTIMENTOS | 0.000.000 | | | 15.000,00 | |
| 4.4.90.00 | APLICAÇÕES DIRETAS | 0.000.000 | | 15.000,00 | | |
| 4.4.90.00 | A DEFINIR | 1.50.00 | 15.000,00 | | | |
| TOTAL | | | | | | 375.000,00 |

**PREFEITURA MUNIC. DE BELÉM DE MARIA**

Rua Cel Manoel Caricio - CNPJ:10.184.703/0001-70

Orçamento Programa - Exercício de 2023

Anexo 02

Página 10

NATUREZA DA DESPESA POR ORGÃO

| PODER | | 02 PODER EXECUTIVO | | | | |
|--------------|--|---|--------------|--------------|--------------|---------------------|
| ORGÃO | | 09 SECRETARIA MUNICIPAL DE OBRAS INFRAESTRUTURA | | | | |
| Código | Especificação | F.R. | Elemento | Modalidade | Grupo | Categoria Econômica |
| 3.0.00.00 | DESPESAS CORRENTES | 0.000.000 | | | | 1.890.000,00 |
| 3.1.00.00 | PESSOAL E ENCARGOS SOCIAIS | 0.000.000 | | | 658.000,00 | |
| 3.1.90.00 | APLICAÇÕES DIRETAS | 0.000.000 | | 658.000,00 | | |
| 3.1.90.00 | A DEFINIR | 1.50.00 | 658.000,00 | | | |
| 3.3.00.00 | OUTRAS DESPESAS CORRENTES | 0.000.000 | | | 1.232.000,00 | |
| 3.3.72.00 | Execução Orçamentária Delegada a Consórcios Públicos | 0.000.000 | | 100.000,00 | | |
| 3.3.72.00 | A DEFINIR | 1.50.00 | 100.000,00 | | | |
| 3.3.90.00 | APLICAÇÕES DIRETAS | 0.000.000 | | 1.132.000,00 | | |
| 3.3.90.00 | A DEFINIR | 1.11.77 | 3.000,00 | | | |
| 3.3.90.00 | A DEFINIR | 1.50.00 | 1.096.000,00 | | | |
| 3.3.90.00 | A DEFINIR | 1.72.78 | 33.000,00 | | | |
| 4.0.00.00 | DESPESAS DE CAPITAL | 0.000.000 | | | | 2.712.000,00 |
| 4.4.00.00 | INVESTIMENTOS | 0.000.000 | | | 2.710.000,00 | |
| 4.4.90.00 | APLICAÇÕES DIRETAS | 0.000.000 | | 2.710.000,00 | | |
| 4.4.90.00 | A DEFINIR | 1.11.77 | 4.000,00 | | | |
| 4.4.90.00 | A DEFINIR | 1.50.00 | 2.574.000,00 | | | |
| 4.4.90.00 | A DEFINIR | 1.72.78 | 20.000,00 | | | |
| 4.4.90.00 | A DEFINIR | 1.81.81 | 112.000,00 | | | |
| 4.5.00.00 | INVERSÕES FINANCEIRAS | 0.000.000 | | | 2.000,00 | |
| 4.5.90.00 | APLICAÇÕES DIRETAS | 0.000.000 | | 2.000,00 | | |
| 4.5.90.00 | A DEFINIR | 1.50.00 | 2.000,00 | | | |
| TOTAL | | | | | | 4.602.000,00 |

**PREFEITURA MUNIC. DE BELÉM DE MARIA**

Rua Cel Manoel Caricio - CNPJ:10.184.703/0001-70

Orçamento Programa - Exercício de 2023

Anexo 02

Página 11

NATUREZA DA DESPESA POR ORGÃO

| PODER | | 02 PODER EXECUTIVO | | | | |
|--------------|----------------------------|--|------------|------------|------------|---------------------|
| ORGÃO | | 10 SECRETARIA DE AGRICULTURA, MEIO AMBIENTE E DESENVOLV. RURAL | | | | |
| Código | Especificação | F.R. | Elemento | Modalidade | Grupo | Categoria Econômica |
| 3.0.00.00 | DESPESAS CORRENTES | 0.000.000 | | | | 248.000,00 |
| 3.1.00.00 | PESSOAL E ENCARGOS SOCIAIS | 0.000.000 | | | 159.000,00 | |
| 3.1.90.00 | APLICAÇÕES DIRETAS | 0.000.000 | | 159.000,00 | | |
| 3.1.90.00 | A DEFINIR | 1.50.00 | 159.000,00 | | | |
| 3.3.00.00 | OUTRAS DESPESAS CORRENTES | 0.000.000 | | | 89.000,00 | |
| 3.3.90.00 | APLICAÇÕES DIRETAS | 0.000.000 | | 89.000,00 | | |
| 3.3.90.00 | A DEFINIR | 1.50.00 | 89.000,00 | | | |
| 4.0.00.00 | DESPESAS DE CAPITAL | 0.000.000 | | | | 10.000,00 |
| 4.4.00.00 | INVESTIMENTOS | 0.000.000 | | | 10.000,00 | |
| 4.4.90.00 | APLICAÇÕES DIRETAS | 0.000.000 | | 10.000,00 | | |
| 4.4.90.00 | A DEFINIR | 1.50.00 | 10.000,00 | | | |
| TOTAL | | | | | | 258.000,00 |

**PREFEITURA MUNIC. DE BELÉM DE MARIA**

Rua Cel Manoel Caricio - CNPJ:10.184.703/0001-70

Orçamento Programa - Exercício de 2023

Anexo 02

Página 12

NATUREZA DA DESPESA POR ORGÃO

| PODER ORGÃO | | 02 PODER EXECUTIVO 11 SECRETARIA DE TRANSPORTE | | | | |
|----------------|----------------------------|---|----------|------------|----------|------------------------|
| Código | Especificação | F.R. | Elemento | Modalidade | Grupo | Categoria Econômica |
| 3.0.00.00 | DESPESAS CORRENTES | 0.000.000 | | | | 6.500,00 |
| 3.1.00.00 | PESSOAL E ENCARGOS SOCIAIS | 0.000.000 | | | 1.500,00 | |
| 3.1.90.00 | APLICAÇÕES DIRETAS | 0.000.000 | | 1.500,00 | | |
| 3.1.90.00 | A DEFINIR | 1.50.00 | 1.500,00 | | | |
| 3.3.00.00 | OUTRAS DESPESAS CORRENTES | 0.000.000 | | | 5.000,00 | |
| 3.3.90.00 | APLICAÇÕES DIRETAS | 0.000.000 | | 5.000,00 | | |
| 3.3.90.00 | A DEFINIR | 1.50.00 | 5.000,00 | | | |
| 4.0.00.00 | DESPESAS DE CAPITAL | 0.000.000 | | | | 5.000,00 |
| 4.4.00.00 | INVESTIMENTOS | 0.000.000 | | | 5.000,00 | |
| 4.4.90.00 | APLICAÇÕES DIRETAS | 0.000.000 | | 5.000,00 | | |
| 4.4.90.00 | A DEFINIR | 1.50.00 | 5.000,00 | | | |
| TOTAL | | | | | | 11.500,00 |

**PREFEITURA MUNIC. DE BELÉM DE MARIA**

Rua Cel Manoel Caricio - CNPJ:10.184.703/0001-70

Orçamento Programa - Exercício de 2023

Anexo 02

Página 13

NATUREZA DA DESPESA POR ORGÃO

| PODER ORGÃO | | 03 FUNDOS 10 FUNDO MUNICIPAL DE SAÚDE | | | | |
|----------------|----------------------------|--|--------------|--------------|--------------|------------------------|
| Código | Especificação | F.R. | Elemento | Modalidade | Grupo | Categoria Econômica |
| 3.0.00.00 | DESPESAS CORRENTES | 0.000.000 | | | | 10.236.745,50 |
| 3.1.00.00 | PESSOAL E ENCARGOS SOCIAIS | 0.000.000 | | | 3.283.000,00 | |
| 3.1.90.00 | APLICAÇÕES DIRETAS | 0.000.000 | | 3.283.000,00 | | |
| 3.1.90.00 | A DEFINIR | 1.51.62 | 2.196.000,00 | | | |
| 3.1.90.00 | A DEFINIR | 1.53.43 | 990.000,00 | | | |
| 3.1.90.00 | A DEFINIR | 1.53.44 | 30.000,00 | | | |
| 3.1.90.00 | A DEFINIR | 1.53.47 | 21.000,00 | | | |
| 3.1.90.00 | A DEFINIR | 1.66.37 | 1.000,00 | | | |
| 3.1.90.00 | A DEFINIR | 1.81.37 | 44.000,00 | | | |
| 3.1.90.00 | A DEFINIR | 1.88.62 | 1.000,00 | | | |
| 3.3.00.00 | OUTRAS DESPESAS CORRENTES | 0.000.000 | | | 6.953.745,50 | |
| 3.3.90.00 | APLICAÇÕES DIRETAS | 0.000.000 | | 6.953.745,50 | | |
| 3.3.90.00 | A DEFINIR | 1.22.91 | 53.000,00 | | | |
| 3.3.90.00 | A DEFINIR | 1.51.62 | 4.329.745,50 | | | |
| 3.3.90.00 | A DEFINIR | 1.53.43 | 1.925.000,00 | | | |
| 3.3.90.00 | A DEFINIR | 1.53.44 | 465.000,00 | | | |
| 3.3.90.00 | A DEFINIR | 1.53.46 | 83.000,00 | | | |
| 3.3.90.00 | A DEFINIR | 1.53.47 | 23.000,00 | | | |
| 3.3.90.00 | A DEFINIR | 1.66.43 | 1.000,00 | | | |
| 3.3.90.00 | A DEFINIR | 1.81.37 | 74.000,00 | | | |
| 4.0.00.00 | DESPESAS DE CAPITAL | 0.000.000 | | | | 378.000,00 |
| 4.4.00.00 | INVESTIMENTOS | 0.000.000 | | | 378.000,00 | |
| 4.4.90.00 | APLICAÇÕES DIRETAS | 0.000.000 | | 378.000,00 | | |
| 4.4.90.00 | A DEFINIR | 1.51.62 | 77.000,00 | | | |
| 4.4.90.00 | A DEFINIR | 1.53.49 | 150.000,00 | | | |
| 4.4.90.00 | A DEFINIR | 1.53.50 | 150.000,00 | | | |
| 4.4.90.00 | A DEFINIR | 1.66.49 | 1.000,00 | | | |
| TOTAL | | | | | | 10.614.745,50 |

**PREFEITURA MUNIC. DE BELÉM DE MARIA**

Rua Cel Manoel Caricio - CNPJ:10.184.703/0001-70

Orçamento Programa - Exercício de 2023

Anexo 02

Página 14

NATUREZA DA DESPESA POR ORGÃO

| PODER | | 03 FUNDOS | | | | |
|-----------|----------------------------|--|------------|------------|------------|---------------------|
| ORGÃO | | 20 FUNDO MUNICIPAL DE ASSISTÊNCIA SOCIAL | | | | |
| Código | Especificação | F.R. | Elemento | Modalidade | Grupo | Categoria Econômica |
| 3.0.00.00 | DESPESAS CORRENTES | 0.000.000 | | | | 1.240.500,00 |
| 3.1.00.00 | PESSOAL E ENCARGOS SOCIAIS | 0.000.000 | | | 493.500,00 | |
| 3.1.90.00 | APLICAÇÕES DIRETAS | 0.000.000 | | 493.500,00 | | |
| 3.1.90.00 | A DEFINIR | 1.14.128 | 10.000,00 | | | |
| 3.1.90.00 | A DEFINIR | 1.50.00 | 221.000,00 | | | |
| 3.1.90.00 | A DEFINIR | 1.53.20 | 27.000,00 | | | |
| 3.1.90.00 | A DEFINIR | 1.53.22 | 27.000,00 | | | |
| 3.1.90.00 | A DEFINIR | 1.53.25 | 53.000,00 | | | |
| 3.1.90.00 | A DEFINIR | 1.53.26 | 131.000,00 | | | |
| 3.1.90.00 | A DEFINIR | 1.53.90 | 21.500,00 | | | |
| 3.1.90.00 | A DEFINIR | 1.66.20 | 1.000,00 | | | |
| 3.1.90.00 | A DEFINIR | 1.66.22 | 1.000,00 | | | |
| 3.1.90.00 | A DEFINIR | 1.66.25 | 1.000,00 | | | |
| 3.3.00.00 | OUTRAS DESPESAS CORRENTES | 0.000.000 | | | 747.000,00 | |
| 3.3.90.00 | APLICAÇÕES DIRETAS | 0.000.000 | | 747.000,00 | | |
| 3.3.90.00 | A DEFINIR | 1.14.128 | 10.000,00 | | | |
| 3.3.90.00 | A DEFINIR | 1.50.00 | 451.500,00 | | | |
| 3.3.90.00 | A DEFINIR | 1.53.19 | 1.000,00 | | | |
| 3.3.90.00 | A DEFINIR | 1.53.20 | 21.000,00 | | | |
| 3.3.90.00 | A DEFINIR | 1.53.22 | 55.000,00 | | | |
| 3.3.90.00 | A DEFINIR | 1.53.23 | 5.000,00 | | | |
| 3.3.90.00 | A DEFINIR | 1.53.25 | 28.000,00 | | | |
| 3.3.90.00 | A DEFINIR | 1.53.26 | 55.000,00 | | | |
| 3.3.90.00 | A DEFINIR | 1.53.45 | 92.000,00 | | | |
| 3.3.90.00 | A DEFINIR | 1.53.68 | 13.500,00 | | | |
| 3.3.90.00 | A DEFINIR | 1.53.90 | 10.000,00 | | | |
| 3.3.90.00 | A DEFINIR | 1.66.19 | 1.000,00 | | | |
| 3.3.90.00 | A DEFINIR | 1.66.23 | 1.000,00 | | | |
| 3.3.90.00 | A DEFINIR | 1.66.26 | 1.000,00 | | | |
| 3.3.90.00 | A DEFINIR | 1.66.68 | 1.000,00 | | | |
| 3.3.90.00 | A DEFINIR | 1.88.00 | 1.000,00 | | | |
| 4.0.00.00 | DESPESAS DE CAPITAL | 0.000.000 | | | | 127.500,00 |
| 4.4.00.00 | INVESTIMENTOS | 0.000.000 | | | 127.500,00 | |
| 4.4.90.00 | APLICAÇÕES DIRETAS | 0.000.000 | | 127.500,00 | | |
| 4.4.90.00 | A DEFINIR | 1.50.00 | 34.500,00 | | | |
| 4.4.90.00 | A DEFINIR | 1.53.45 | 90.000,00 | | | |
| 4.4.90.00 | A DEFINIR | 1.53.68 | 1.500,00 | | | |
| 4.4.90.00 | A DEFINIR | 1.53.90 | 1.500,00 | | | |



PREFEITURA MUNIC. DE BELÉM DE MARIA

Rua Cel Manoel Caricio - CNPJ:10.184.703/0001-70

Orçamento Programa - Exercício de 2023

Anexo 02

Página 15

NATUREZA DA DESPESA POR ORGÃO

| PODER | | 03 FUNDOS | | | | | | | | | |
|--------|---------------|--|----------|------------|-------|---------------------|--|--|--|--------------|--|
| ORGÃO | | 20 FUNDO MUNICIPAL DE ASSISTÊNCIA SOCIAL | | | | | | | | | |
| Código | Especificação | F.R. | Elemento | Modalidade | Grupo | Categoria Econômica | | | | | |
| TOTAL | | | | | | | | | | 1.368.000,00 | |

**PREFEITURA MUNIC. DE BELÉM DE MARIA**

Rua Cel Manoel Caricio - CNPJ:10.184.703/0001-70

Orçamento Programa - Exercício de 2023

Anexo 02

Página 16

NATUREZA DA DESPESA POR ORGÃO

| PODER | | 03 FUNDOS | | | | |
|--------------|----------------------------|---|-----------|------------|-----------|---------------------|
| ORGÃO | | 40 FUNDO MUN DE DEFESA DOS DIREITOS DA CRIANÇA E DO ADOLESCENTE | | | | |
| Código | Especificação | F.R. | Elemento | Modalidade | Grupo | Categoria Econômica |
| 3.0.00.00 | DESPESAS CORRENTES | 0.000.000 | | | | 80.000,00 |
| 3.1.00.00 | PESSOAL E ENCARGOS SOCIAIS | 0.000.000 | | | 80.000,00 | |
| 3.1.90.00 | APLICAÇÕES DIRETAS | 0.000.000 | | 80.000,00 | | |
| 3.1.90.00 | A DEFINIR | 1.50.00 | 80.000,00 | | | |
| TOTAL | | | | | | 80.000,00 |

**PREFEITURA MUNIC. DE BELÉM DE MARIA**

Rua Cel Manoel Caricio - CNPJ:10.184.703/0001-70

Orçamento Programa - Exercício de 2023

Anexo 02

Página 17

NATUREZA DA DESPESA POR ORGÃO

| PODER | | 03 FUNDOS | | | | |
|--------------|---------------------|--|------------|------------|------------|---------------------|
| ORGÃO | | 50 FUNDO DE DESENVOLVIMENTO MUNICIPAL - FDM BELEM DE MARIA | | | | |
| Código | Especificação | F.R. | Elemento | Modalidade | Grupo | Categoria Econômica |
| 4.0.00.00 | DESPESAS DE CAPITAL | 0.000.000 | | | | 850.000,00 |
| 4.4.00.00 | INVESTIMENTOS | 0.000.000 | | | 850.000,00 | |
| 4.4.90.00 | APLICAÇÕES DIRETAS | 0.000.000 | | 850.000,00 | | |
| 4.4.90.00 | A DEFINIR | 1.66.38 | 1.000,00 | | | |
| 4.4.90.00 | A DEFINIR | 1.81.38 | 849.000,00 | | | |
| TOTAL | | | | | | 850.000,00 |

**PREFEITURA MUNIC. DE BELÉM DE MARIA**

Rua Cel Manoel Caricio - CNPJ:10.184.703/0001-70

Orçamento Programa - Exercício de 2023

Anexo 02

Página 18

NATUREZA DA DESPESA POR ORGÃO

| PODER | | 03 FUNDOS | | | | |
|--------------|----------------------------|---|----------|------------|----------|---------------------|
| ORGÃO | | 60 FUNDO MUNICIPAL DOS DIREITOS A PESSOA IDOSA - FMDI | | | | |
| Código | Especificação | F.R. | Elemento | Modalidade | Grupo | Categoria Econômica |
| 3.0.00.00 | DESPESAS CORRENTES | 0.000.000 | | | | 6.000,00 |
| 3.1.00.00 | PESSOAL E ENCARGOS SOCIAIS | 0.000.000 | | | 2.000,00 | |
| 3.1.90.00 | APLICAÇÕES DIRETAS | 0.000.000 | | 2.000,00 | | |
| 3.1.90.00 | A DEFINIR | 1.50.00 | 2.000,00 | | | |
| 3.3.00.00 | OUTRAS DESPESAS CORRENTES | 0.000.000 | | | 4.000,00 | |
| 3.3.90.00 | APLICAÇÕES DIRETAS | 0.000.000 | | 4.000,00 | | |
| 3.3.90.00 | A DEFINIR | 1.50.00 | 4.000,00 | | | |
| TOTAL | | | | | | 6.000,00 |

**PREFEITURA MUNIC. DE BELÉM DE MARIA**

Rua Cel Manoel Caricio - CNPJ:10.184.703/0001-70

Orçamento Programa - Exercício de 2023

Anexo 02

Página 19

NATUREZA DA DESPESA POR ORGÃO

| PODER | | 03 FUNDOS | | | | |
|--------------|---------------------------|--|-----------|------------|-----------|---------------------|
| ORGÃO | | 70 FUNDO MUNICIPAL DO MEIO AMBIENTE - FMMA | | | | |
| Código | Especificação | F.R. | Elemento | Modalidade | Grupo | Categoria Econômica |
| 3.0.00.00 | DESPESAS CORRENTES | 0.000.000 | | | | 14.000,00 |
| 3.3.00.00 | OUTRAS DESPESAS CORRENTES | 0.000.000 | | | 14.000,00 | |
| 3.3.90.00 | APLICAÇÕES DIRETAS | 0.000.000 | | 14.000,00 | | |
| 3.3.90.00 | A DEFINIR | 1.50.00 | 14.000,00 | | | |
| TOTAL | | | | | | 14.000,00 |

**PREFEITURA MUNIC. DE BELÉM DE MARIA**

Rua Cel Manoel Caricio - CNPJ:10.184.703/0001-70

Orçamento Programa - Exercício de 2023

Anexo 02

Página 20

NATUREZA DA DESPESA POR ORGÃO

| PODER ORGÃO | | 03 FUNDOS 80 FUNDO MUNICIPAL DE EDUCAÇÃO | | | | |
|--------------|----------------------------|---|--------------|--------------|--------------|----------------------|
| Código | Especificação | F.R. | Elemento | Modalidade | Grupo | Categoria Econômica |
| 3.0.00.00 | DESPESAS CORRENTES | 0.000.000 | | | | 12.108.242,50 |
| 3.1.00.00 | PESSOAL E ENCARGOS SOCIAIS | 0.000.000 | | | 7.961.000,00 | |
| 3.1.90.00 | APLICAÇÕES DIRETAS | 0.000.000 | | 7.961.000,00 | | |
| 3.1.90.00 | A DEFINIR | 1.00.29 | 5.228.500,00 | | | |
| 3.1.90.00 | A DEFINIR | 1.00.30 | 867.500,00 | | | |
| 3.1.90.00 | A DEFINIR | 1.50.64 | 1.864.000,00 | | | |
| 3.1.90.00 | A DEFINIR | 1.66.29 | 1.000,00 | | | |
| 3.3.00.00 | OUTRAS DESPESAS CORRENTES | 0.000.000 | | | 4.147.242,50 | |
| 3.3.90.00 | APLICAÇÕES DIRETAS | 0.000.000 | | 4.147.242,50 | | |
| 3.3.90.00 | A DEFINIR | 1.00.30 | 1.682.000,00 | | | |
| 3.3.90.00 | A DEFINIR | 1.00.80 | 2.000,00 | | | |
| 3.3.90.00 | A DEFINIR | 1.50.64 | 2.463.242,50 | | | |
| 4.0.00.00 | DESPESAS DE CAPITAL | 0.000.000 | | | | 306.000,00 |
| 4.4.00.00 | INVESTIMENTOS | 0.000.000 | | | 306.000,00 | |
| 4.4.90.00 | APLICAÇÕES DIRETAS | 0.000.000 | | 306.000,00 | | |
| 4.4.90.00 | A DEFINIR | 1.00.30 | 71.000,00 | | | |
| 4.4.90.00 | A DEFINIR | 1.50.64 | 235.000,00 | | | |
| TOTAL | | | | | | 12.414.242,50 |

**PREFEITURA MUNIC. DE BELÉM DE MARIA**

Rua Cel Manoel Caricio - CNPJ:10.184.703/0001-70

Orçamento Programa - Exercício de 2023

Anexo 02

Página 21

NATUREZA DA DESPESA POR ORGÃO

| PODER ORGÃO | | 03 FUNDOS 81 COMPLEMENTAÇÃO DA UNIÃO - FUNDEB | | | | |
|----------------|----------------------------|--|------------|--------------|--------------|------------------------|
| Código | Especificação | F.R. | Elemento | Modalidade | Grupo | Categoria Econômica |
| 3.0.00.00 | DESPESAS CORRENTES | 0.000.000 | | | | 1.766.000,00 |
| 3.1.00.00 | PESSOAL E ENCARGOS SOCIAIS | 0.000.000 | | | 1.419.000,00 | |
| 3.1.90.00 | APLICAÇÕES DIRETAS | 0.000.000 | | 1.419.000,00 | | |
| 3.1.90.00 | A DEFINIR | 1.00.66 | 639.000,00 | | | |
| 3.1.90.00 | A DEFINIR | 1.00.75 | 235.000,00 | | | |
| 3.1.90.00 | A DEFINIR | 1.00.79 | 545.000,00 | | | |
| 3.3.00.00 | OUTRAS DESPESAS CORRENTES | 0.000.000 | | | 347.000,00 | |
| 3.3.90.00 | APLICAÇÕES DIRETAS | 0.000.000 | | 347.000,00 | | |
| 3.3.90.00 | A DEFINIR | 1.00.70 | 300.000,00 | | | |
| 3.3.90.00 | A DEFINIR | 1.00.75 | 3.000,00 | | | |
| 3.3.90.00 | A DEFINIR | 1.00.79 | 43.000,00 | | | |
| 3.3.90.00 | A DEFINIR | 1.00.80 | 1.000,00 | | | |
| 4.0.00.00 | DESPESAS DE CAPITAL | 0.000.000 | | | | 177.000,00 |
| 4.4.00.00 | INVESTIMENTOS | 0.000.000 | | | 177.000,00 | |
| 4.4.90.00 | APLICAÇÕES DIRETAS | 0.000.000 | | 177.000,00 | | |
| 4.4.90.00 | A DEFINIR | 1.00.75 | 177.000,00 | | | |
| TOTAL | | | | | | 1.943.000,00 |

**PREFEITURA MUNIC. DE BELÉM DE MARIA**

Rua Cel Manoel Caricio - CNPJ:10.184.703/0001-70

Orçamento Programa - Exercício de 2023

Anexo 02

Página 22

NATUREZA DA DESPESA POR ORGÃO

| PODER ORGÃO | 03 FUNDOS 90 FUNDO DE EDUCAÇÃO RECURSOS VINCULADOS | | | | | |
|----------------|---|-----------|------------|------------|------------|------------------------|
| Código | Especificação | F.R. | Elemento | Modalidade | Grupo | Categoria Econômica |
| 3.0.00.00 | DESPESAS CORRENTES | 0.000.000 | | | | 1.009.500,00 |
| 3.1.00.00 | PESSOAL E ENCARGOS SOCIAIS | 0.000.000 | | | 20.000,00 | |
| 3.1.90.00 | APLICAÇÕES DIRETAS | 0.000.000 | | 20.000,00 | | |
| 3.1.90.00 | A DEFINIR | 1.50.64 | 20.000,00 | | | |
| 3.3.00.00 | OUTRAS DESPESAS CORRENTES | 0.000.000 | | | 989.500,00 | |
| 3.3.90.00 | APLICAÇÕES DIRETAS | 0.000.000 | | 989.500,00 | | |
| 3.3.90.00 | A DEFINIR | 1.00.01 | 299.000,00 | | | |
| 3.3.90.00 | A DEFINIR | 1.00.05 | 132.000,00 | | | |
| 3.3.90.00 | A DEFINIR | 1.00.33 | 2.000,00 | | | |
| 3.3.90.00 | A DEFINIR | 1.00.40 | 151.000,00 | | | |
| 3.3.90.00 | A DEFINIR | 1.13.32 | 380.000,00 | | | |
| 3.3.90.00 | A DEFINIR | 1.50.64 | 20.000,00 | | | |
| 3.3.90.00 | A DEFINIR | 1.66.01 | 1.000,00 | | | |
| 3.3.90.00 | A DEFINIR | 1.66.05 | 2.000,00 | | | |
| 3.3.90.00 | A DEFINIR | 1.66.32 | 1.000,00 | | | |
| 3.3.90.00 | A DEFINIR | 1.66.33 | 500,00 | | | |
| 3.3.90.00 | A DEFINIR | 1.66.40 | 1.000,00 | | | |
| 4.0.00.00 | DESPESAS DE CAPITAL | 0.000.000 | | | | 170.500,00 |
| 4.4.00.00 | INVESTIMENTOS | 0.000.000 | | | 170.500,00 | |
| 4.4.90.00 | APLICAÇÕES DIRETAS | 0.000.000 | | 170.500,00 | | |
| 4.4.90.00 | A DEFINIR | 1.00.33 | 500,00 | | | |
| 4.4.90.00 | A DEFINIR | 1.00.34 | 149.000,00 | | | |
| 4.4.90.00 | A DEFINIR | 1.50.64 | 20.000,00 | | | |
| 4.4.90.00 | A DEFINIR | 1.66.34 | 1.000,00 | | | |
| TOTAL | | | | | | 1.180.000,00 |

**PREFEITURA MUNIC. DE BELÉM DE MARIA**

Rua Cel Manoel Caricio - CNPJ:10.184.703/0001-70

Orçamento Programa - Exercício de 2023

Anexo 02

Página 23

NATUREZA DA DESPESA POR ORGÃO

| PODER ORGÃO | | 04 CONSÓRCIOS 10 CONSÓRCIO DE MUNÍCIOS DO AGRESTE/MATA SUL - PE | | | | |
|--------------------|--|--|------------|------------|------------|------------------------|
| Código | Especificação | F.R. | Elemento | Modalidade | Grupo | Categoria Econômica |
| 3.0.00.00 | DESPESAS CORRENTES | 0.000.000 | | | | 193.386,44 |
| 3.1.00.00 | PESSOAL E ENCARGOS SOCIAIS | 0.000.000 | | | 70.009,21 | |
| 3.1.90.00 | APLICAÇÕES DIRETAS | 0.000.000 | | 70.009,21 | | |
| 3.1.90.00 | A DEFINIR | 1.50.00 | 25.009,21 | | | |
| 3.1.90.00 | A DEFINIR | 1.50.36 | 45.000,00 | | | |
| 3.3.00.00 | OUTRAS DESPESAS CORRENTES | 0.000.000 | | | 123.377,23 | |
| 3.3.50.00 | TRANSFERÊNCIAS A INSTITUIÇÕES PRIVADAS SEM FINS LUCRATIVOS | 0.000.000 | | 75,28 | | |
| 3.3.50.00 | A DEFINIR | 1.50.00 | 75,28 | | | |
| 3.3.90.00 | APLICAÇÕES DIRETAS | 0.000.000 | | 123.301,95 | | |
| 3.3.90.00 | A DEFINIR | 1.50.00 | 7.301,95 | | | |
| 3.3.90.00 | A DEFINIR | 1.50.36 | 116.000,00 | | | |
| 4.0.00.00 | DESPESAS DE CAPITAL | 0.000.000 | | | | 23.070,14 |
| 4.4.00.00 | INVESTIMENTOS | 0.000.000 | | | 22.881,95 | |
| 4.4.90.00 | APLICAÇÕES DIRETAS | 0.000.000 | | 22.881,95 | | |
| 4.4.90.00 | A DEFINIR | 1.50.00 | 1.881,95 | | | |
| 4.4.90.00 | A DEFINIR | 1.50.36 | 21.000,00 | | | |
| 4.6.00.00 | AMORTIZAÇÃO DA DÍVIDA | 0.000.000 | | | 188,19 | |
| 4.6.90.00 | APLICAÇÕES DIRETAS | 0.000.000 | | 188,19 | | |
| 4.6.90.00 | A DEFINIR | 1.50.00 | 188,19 | | | |
| TOTAL | | | | | | 216.456,58 |
| TOTAL GERAL | | | | | | 44.030.000,00 |

**PREFEITURA MUNIC. DE BELÉM DE MARIA**

Rua Cel Manoel Carício - CNPJ:10.184.703/0001-70

Orçamento Programa - Exercício de 2023

Anexo 02

Página 1

NATUREZA DA DESPESA POR ORGÃO E UNIDADE

| Código | Especificação | F.R. | Elemento | Modalidade | Grupo | Categoria Econômica |
|--------------|---|-----------|--------------|--------------|--------------|---------------------|
| PODER | 01 PODER LEGISLATIVO | | | | | |
| ORGÃO | 01 CORPO DELIBERATIVO DA SECRETARIA DA CAMARA | | | | | |
| UNIDADE | 01 CORPO DELIBERATIVO DA SECRETARIA DA CAMARA | | | | | |
| 3.0.00.00 | DESPESAS CORRENTES | 0.000.000 | | | | 1.949.000,00 |
| 3.1.00.00 | PESSOAL E ENCARGOS SOCIAIS | 0.000.000 | | | 1.486.000,00 | |
| 3.1.90.00 | APLICAÇÕES DIRETAS | 0.000.000 | | 1.486.000,00 | | |
| 3.1.90.00 | A DEFINIR | 1.50.00 | 1.486.000,00 | | | |
| 3.3.00.00 | OUTRAS DESPESAS CORRENTES | 0.000.000 | | | 463.000,00 | |
| 3.3.90.00 | APLICAÇÕES DIRETAS | 0.000.000 | | 463.000,00 | | |
| 3.3.90.00 | A DEFINIR | 1.50.00 | 463.000,00 | | | |
| 4.0.00.00 | DESPESAS DE CAPITAL | 0.000.000 | | | | 115.000,00 |
| 4.4.00.00 | INVESTIMENTOS | 0.000.000 | | | 115.000,00 | |
| 4.4.90.00 | APLICAÇÕES DIRETAS | 0.000.000 | | 115.000,00 | | |
| 4.4.90.00 | A DEFINIR | 1.50.00 | 115.000,00 | | | |
| TOTAL | | | | | | 2.064.000,00 |

**PREFEITURA MUNIC. DE BELÉM DE MARIA**

Rua Cel Manoel Caricio - CNPJ:10.184.703/0001-70

Orçamento Programa - Exercício de 2023

Anexo 02

Página 2

NATUREZA DA DESPESA POR ORGÃO E UNIDADE

| Código | Especificação | F.R. | Elemento | Modalidade | Grupo | Categoria Econômica |
|--------------|----------------------------|-----------|------------|------------|------------|---------------------|
| PODER | 02 PODER EXECUTIVO | | | | | |
| ORGÃO | 01 GABINETE DO PREFEITO | | | | | |
| UNIDADE | 01 GABINETE DO PREFEITO | | | | | |
| 3.0.00.00 | DESPESAS CORRENTES | 0.000.000 | | | | 1.146.000,00 |
| 3.1.00.00 | PESSOAL E ENCARGOS SOCIAIS | 0.000.000 | | | 568.000,00 | |
| 3.1.90.00 | APLICAÇÕES DIRETAS | 0.000.000 | | 568.000,00 | | |
| 3.1.90.00 | A DEFINIR | 1.50.00 | 568.000,00 | | | |
| 3.3.00.00 | OUTRAS DESPESAS CORRENTES | 0.000.000 | | | 578.000,00 | |
| 3.3.90.00 | APLICAÇÕES DIRETAS | 0.000.000 | | 578.000,00 | | |
| 3.3.90.00 | A DEFINIR | 1.50.00 | 578.000,00 | | | |
| 4.0.00.00 | DESPESAS DE CAPITAL | 0.000.000 | | | | 60.000,00 |
| 4.4.00.00 | INVESTIMENTOS | 0.000.000 | | | 60.000,00 | |
| 4.4.90.00 | APLICAÇÕES DIRETAS | 0.000.000 | | 60.000,00 | | |
| 4.4.90.00 | A DEFINIR | 1.50.00 | 60.000,00 | | | |
| TOTAL | | | | | | 1.206.000,00 |



PREFEITURA MUNIC. DE BELÉM DE MARIA

Rua Cel Manoel Carício - CNPJ:10.184.703/0001-70

Orçamento Programa - Exercício de 2023

Anexo 02

Página 3

NATUREZA DA DESPESA POR ORGÃO E UNIDADE

| PODER 02 PODER EXECUTIVO | | | | | | |
|---|----------------------------|-----------|----------|------------|----------|---------------------|
| ORGÃO 02 SECRETARIA MUN DE GOVERNO PLANEJ GEST E RELAÇ.INSTITUCIONAIS | | | | | | |
| UNIDADE 00 PROCURADORIA GERAL | | | | | | |
| Código | Especificação | F.R. | Elemento | Modalidade | Grupo | Categoria Econômica |
| 3.0.00.00 | DESPESAS CORRENTES | 0.000.000 | | | | 1.500,00 |
| 3.1.00.00 | PESSOAL E ENCARGOS SOCIAIS | 0.000.000 | | | 1.500,00 | |
| 3.1.90.00 | APLICAÇÕES DIRETAS | 0.000.000 | | 1.500,00 | | |
| 3.1.90.00 | A DEFINIR | 1.50.00 | 1.500,00 | | | |
| TOTAL | | | | | | 1.500,00 |

**PREFEITURA MUNIC. DE BELÉM DE MARIA**

Rua Cel Manoel Caricio - CNPJ:10.184.703/0001-70

Orçamento Programa - Exercício de 2023

Anexo 02

Página 4

NATUREZA DA DESPESA POR ORGÃO E UNIDADE

| PODER 02 PODER EXECUTIVO | | | | | | |
|---|----------------------------|-----------|------------|------------|------------|---------------------|
| ORGÃO 02 SECRETARIA MUN DE GOVERNO PLANEJ GEST E RELAÇ.INSTITUCIONAIS | | | | | | |
| UNIDADE 03 GOVERNADORIA GERAL | | | | | | |
| Código | Especificação | F.R. | Elemento | Modalidade | Grupo | Categoria Econômica |
| 3.0.00.00 | DESPESAS CORRENTES | 0.000.000 | | | | 749.354,58 |
| 3.1.00.00 | PESSOAL E ENCARGOS SOCIAIS | 0.000.000 | | | 740.354,58 | |
| 3.1.90.00 | APLICAÇÕES DIRETAS | 0.000.000 | | 740.354,58 | | |
| 3.1.90.00 | A DEFINIR | 1.50.00 | 740.354,58 | | | |
| 3.3.00.00 | OUTRAS DESPESAS CORRENTES | 0.000.000 | | | 9.000,00 | |
| 3.3.90.00 | APLICAÇÕES DIRETAS | 0.000.000 | | 9.000,00 | | |
| 3.3.90.00 | A DEFINIR | 1.50.00 | 9.000,00 | | | |
| TOTAL | | | | | | 749.354,58 |

**PREFEITURA MUNIC. DE BELÉM DE MARIA**

Rua Cel Manoel Caricio - CNPJ:10.184.703/0001-70

Orçamento Programa - Exercício de 2023

Anexo 02

Página 6

NATUREZA DA DESPESA POR ORGÃO E UNIDADE

| Código | Especificação | F.R. | Elemento | Modalidade | Grupo | Categoria Econômica |
|--------------|-------------------------------------|-----------|--------------|--------------|--------------|---------------------|
| PODER | 02 PODER EXECUTIVO | | | | | |
| ORGÃO | 04 SECRETARIA MUNICIPAL DE FINANÇAS | | | | | |
| UNIDADE | 04 SECRETARIA MUNICIPAL DE FINANÇAS | | | | | |
| 3.0.00.00 | DESPESAS CORRENTES | 0.000.000 | | | | 665.123,00 |
| 3.1.00.00 | PESSOAL E ENCARGOS SOCIAIS | 0.000.000 | | | 288.500,00 | |
| 3.1.90.00 | APLICAÇÕES DIRETAS | 0.000.000 | | 288.500,00 | | |
| 3.1.90.00 | A DEFINIR | 1.50.00 | 288.500,00 | | | |
| 3.3.00.00 | OUTRAS DESPESAS CORRENTES | 0.000.000 | | | 376.623,00 | |
| 3.3.90.00 | APLICAÇÕES DIRETAS | 0.000.000 | | 376.623,00 | | |
| 3.3.90.00 | A DEFINIR | 1.11.77 | 1.000,00 | | | |
| 3.3.90.00 | A DEFINIR | 1.50.00 | 375.623,00 | | | |
| 4.0.00.00 | DESPESAS DE CAPITAL | 0.000.000 | | | | 1.608.012,00 |
| 4.4.00.00 | INVESTIMENTOS | 0.000.000 | | | 5.000,00 | |
| 4.4.90.00 | APLICAÇÕES DIRETAS | 0.000.000 | | 5.000,00 | | |
| 4.4.90.00 | A DEFINIR | 1.50.00 | 5.000,00 | | | |
| 4.6.00.00 | AMORTIZAÇÃO DA DÍVIDA | 0.000.000 | | | 1.603.012,00 | |
| 4.6.90.00 | APLICAÇÕES DIRETAS | 0.000.000 | | 1.603.012,00 | | |
| 4.6.90.00 | A DEFINIR | 1.50.00 | 1.603.012,00 | | | |
| TOTAL | | | | | | 2.273.135,00 |

**PREFEITURA MUNIC. DE BELÉM DE MARIA**

Rua Cel Manoel Caricio - CNPJ:10.184.703/0001-70

Orçamento Programa - Exercício de 2023

Anexo 02

Página 7

NATUREZA DA DESPESA POR ORGÃO E UNIDADE

| PODER 02 PODER EXECUTIVO | | | | | | |
|---|---------------------------|-----------|-----------|------------|-----------|---------------------|
| ORGÃO 05 SECRETARIA MUNICIPAL DE EDUCAÇÃO | | | | | | |
| UNIDADE 05 SECRETARIA MUNICIPAL DE EDUCAÇÃO | | | | | | |
| Código | Especificação | F.R. | Elemento | Modalidade | Grupo | Categoria Econômica |
| 3.0.00.00 | DESPESAS CORRENTES | 0.000.000 | | | | 11.000,00 |
| 3.3.00.00 | OUTRAS DESPESAS CORRENTES | 0.000.000 | | | 11.000,00 | |
| 3.3.90.00 | APLICAÇÕES DIRETAS | 0.000.000 | | 11.000,00 | | |
| 3.3.90.00 | A DEFINIR | 1.50.64 | 11.000,00 | | | |
| 4.0.00.00 | DESPESAS DE CAPITAL | 0.000.000 | | | | 10.000,00 |
| 4.4.00.00 | INVESTIMENTOS | 0.000.000 | | | 10.000,00 | |
| 4.4.90.00 | APLICAÇÕES DIRETAS | 0.000.000 | | 10.000,00 | | |
| 4.4.90.00 | A DEFINIR | 1.50.64 | 10.000,00 | | | |
| TOTAL | | | | | | 21.000,00 |

**PREFEITURA MUNIC. DE BELÉM DE MARIA**

Rua Cel Manoel Caricio - CNPJ:10.184.703/0001-70

Orçamento Programa - Exercício de 2023

Anexo 02

Página 8

NATUREZA DA DESPESA POR ORGÃO E UNIDADE

| PODER 02 PODER EXECUTIVO | | | | | | |
|---|----------------------------|-----------|--------------|--------------|--------------|---------------------|
| ORGÃO 06 SECRETARIA MUNIC.DE ESPORTES, CULTURA, TURISMO E JUVENTUDE | | | | | | |
| UNIDADE 06 SECRETARIA MUNICIPALDE ESPORTES,CULTURA, TURISMO E JUVENTUDE | | | | | | |
| Código | Especificação | F.R. | Elemento | Modalidade | Grupo | Categoria Econômica |
| 3.0.00.00 | DESPESAS CORRENTES | 0.000.000 | | | | 1.698.500,00 |
| 3.1.00.00 | PESSOAL E ENCARGOS SOCIAIS | 0.000.000 | | | 175.500,00 | |
| 3.1.90.00 | APLICAÇÕES DIRETAS | 0.000.000 | | 175.500,00 | | |
| 3.1.90.00 | A DEFINIR | 1.50.00 | 175.500,00 | | | |
| 3.3.00.00 | OUTRAS DESPESAS CORRENTES | 0.000.000 | | | 1.523.000,00 | |
| 3.3.90.00 | APLICAÇÕES DIRETAS | 0.000.000 | | 1.523.000,00 | | |
| 3.3.90.00 | A DEFINIR | 1.50.00 | 1.523.000,00 | | | |
| 4.0.00.00 | DESPESAS DE CAPITAL | 0.000.000 | | | | 5.000,00 |
| 4.4.00.00 | INVESTIMENTOS | 0.000.000 | | | 5.000,00 | |
| 4.4.90.00 | APLICAÇÕES DIRETAS | 0.000.000 | | 5.000,00 | | |
| 4.4.90.00 | A DEFINIR | 1.50.00 | 5.000,00 | | | |
| TOTAL | | | | | | 1.703.500,00 |

**PREFEITURA MUNIC. DE BELÉM DE MARIA**

Rua Cel Manoel Carício - CNPJ:10.184.703/0001-70

Orçamento Programa - Exercício de 2023

Anexo 02

Página 9

NATUREZA DA DESPESA POR ORGÃO E UNIDADE

| Código | Especificação | F.R. | Elemento | Modalidade | Grupo | Categoria Econômica |
|--------------|----------------------------------|-----------|----------|------------|----------|---------------------|
| PODER | 02 PODER EXECUTIVO | | | | | |
| ORGÃO | 07 SECRETARIA MUNICIPAL DE SAÚDE | | | | | |
| UNIDADE | 07 SECRETARIA MUNICIPAL DE SAÚDE | | | | | |
| 3.0.00.00 | DESPESAS CORRENTES | 0.000.000 | | | | 7.000,00 |
| 3.1.00.00 | PESSOAL E ENCARGOS SOCIAIS | 0.000.000 | | | 3.000,00 | |
| 3.1.90.00 | APLICAÇÕES DIRETAS | 0.000.000 | | 3.000,00 | | |
| 3.1.90.00 | A DEFINIR | 1.51.62 | 3.000,00 | | | |
| 3.3.00.00 | OUTRAS DESPESAS CORRENTES | 0.000.000 | | | 4.000,00 | |
| 3.3.90.00 | APLICAÇÕES DIRETAS | 0.000.000 | | 4.000,00 | | |
| 3.3.90.00 | A DEFINIR | 1.51.62 | 4.000,00 | | | |
| 4.0.00.00 | DESPESAS DE CAPITAL | 0.000.000 | | | | 2.000,00 |
| 4.4.00.00 | INVESTIMENTOS | 0.000.000 | | | 2.000,00 | |
| 4.4.90.00 | APLICAÇÕES DIRETAS | 0.000.000 | | 2.000,00 | | |
| 4.4.90.00 | A DEFINIR | 1.51.62 | 2.000,00 | | | |
| TOTAL | | | | | | 9.000,00 |

**PREFEITURA MUNIC. DE BELÉM DE MARIA**

Rua Cel Manoel Carício - CNPJ:10.184.703/0001-70

Orçamento Programa - Exercício de 2023

Anexo 02

Página 10

NATUREZA DA DESPESA POR ORGÃO E UNIDADE

| Código | Especificação | F.R. | Elemento | Modalidade | Grupo | Categoria Econômica |
|--------------|--|-----------|------------|------------|------------|---------------------|
| PODER | 02 PODER EXECUTIVO | | | | | |
| ORGÃO | 08 SECRETARIA MUNICIPAL DE DESENV. SOCIAL E DIREITOS HUMANOS | | | | | |
| UNIDADE | 08 SECRETARIA MUNICIPAL DE DESENV. SOCIAL E DIREITOS HUMANOS | | | | | |
| 3.0.00.00 | DESPESAS CORRENTES | 0.000.000 | | | | 360.000,00 |
| 3.1.00.00 | PESSOAL E ENCARGOS SOCIAIS | 0.000.000 | | | 291.000,00 | |
| 3.1.90.00 | APLICAÇÕES DIRETAS | 0.000.000 | | 291.000,00 | | |
| 3.1.90.00 | A DEFINIR | 1.50.00 | 291.000,00 | | | |
| 3.3.00.00 | OUTRAS DESPESAS CORRENTES | 0.000.000 | | | 69.000,00 | |
| 3.3.90.00 | APLICAÇÕES DIRETAS | 0.000.000 | | 69.000,00 | | |
| 3.3.90.00 | A DEFINIR | 1.50.00 | 69.000,00 | | | |
| 4.0.00.00 | DESPESAS DE CAPITAL | 0.000.000 | | | | 15.000,00 |
| 4.4.00.00 | INVESTIMENTOS | 0.000.000 | | | 15.000,00 | |
| 4.4.90.00 | APLICAÇÕES DIRETAS | 0.000.000 | | 15.000,00 | | |
| 4.4.90.00 | A DEFINIR | 1.50.00 | 15.000,00 | | | |
| TOTAL | | | | | | 375.000,00 |

**PREFEITURA MUNIC. DE BELÉM DE MARIA**

Rua Cel Manoel Caricio - CNPJ:10.184.703/0001-70

Orçamento Programa - Exercício de 2023

Anexo 02

Página 12

NATUREZA DA DESPESA POR ORGÃO E UNIDADE

| Código | Especificação | F.R. | Elemento | Modalidade | Grupo | Categoria Econômica |
|--------------|---|-----------|------------|------------|------------|---------------------|
| PODER | 02 PODER EXECUTIVO | | | | | |
| ORGÃO | 10 SECRETARIA DE AGRICULTURA, MEIO AMBIENTE E DESENVOLV. RURAL | | | | | |
| UNIDADE | 10 SECRETARIA DE AGRICULTURA E MEIO AMBIENTE E DESENVOLV. RURAL | | | | | |
| 3.0.00.00 | DESPESAS CORRENTES | 0.000.000 | | | | 248.000,00 |
| 3.1.00.00 | PESSOAL E ENCARGOS SOCIAIS | 0.000.000 | | | 159.000,00 | |
| 3.1.90.00 | APLICAÇÕES DIRETAS | 0.000.000 | | 159.000,00 | | |
| 3.1.90.00 | A DEFINIR | 1.50.00 | 159.000,00 | | | |
| 3.3.00.00 | OUTRAS DESPESAS CORRENTES | 0.000.000 | | | 89.000,00 | |
| 3.3.90.00 | APLICAÇÕES DIRETAS | 0.000.000 | | 89.000,00 | | |
| 3.3.90.00 | A DEFINIR | 1.50.00 | 89.000,00 | | | |
| 4.0.00.00 | DESPESAS DE CAPITAL | 0.000.000 | | | | 10.000,00 |
| 4.4.00.00 | INVESTIMENTOS | 0.000.000 | | | 10.000,00 | |
| 4.4.90.00 | APLICAÇÕES DIRETAS | 0.000.000 | | 10.000,00 | | |
| 4.4.90.00 | A DEFINIR | 1.50.00 | 10.000,00 | | | |
| TOTAL | | | | | | 258.000,00 |

**PREFEITURA MUNIC. DE BELÉM DE MARIA**

Rua Cel Manoel Caricio - CNPJ:10.184.703/0001-70

Orçamento Programa - Exercício de 2023

Anexo 02

Página 13

NATUREZA DA DESPESA POR ORGÃO E UNIDADE

| Código | Especificação | F.R. | Elemento | Modalidade | Grupo | Categoria Econômica |
|--------------|-----------------------------|-----------|----------|------------|----------|---------------------|
| PODER | 02 PODER EXECUTIVO | | | | | |
| ORGÃO | 11 SECRETARIA DE TRANSPORTE | | | | | |
| UNIDADE | 11 SECRETARIA DE TRANSPORTE | | | | | |
| 3.0.00.00 | DESPESAS CORRENTES | 0.000.000 | | | | 6.500,00 |
| 3.1.00.00 | PESSOAL E ENCARGOS SOCIAIS | 0.000.000 | | | 1.500,00 | |
| 3.1.90.00 | APLICAÇÕES DIRETAS | 0.000.000 | | 1.500,00 | | |
| 3.1.90.00 | A DEFINIR | 1.50.00 | 1.500,00 | | | |
| 3.3.00.00 | OUTRAS DESPESAS CORRENTES | 0.000.000 | | | 5.000,00 | |
| 3.3.90.00 | APLICAÇÕES DIRETAS | 0.000.000 | | 5.000,00 | | |
| 3.3.90.00 | A DEFINIR | 1.50.00 | 5.000,00 | | | |
| 4.0.00.00 | DESPESAS DE CAPITAL | 0.000.000 | | | | 5.000,00 |
| 4.4.00.00 | INVESTIMENTOS | 0.000.000 | | | 5.000,00 | |
| 4.4.90.00 | APLICAÇÕES DIRETAS | 0.000.000 | | 5.000,00 | | |
| 4.4.90.00 | A DEFINIR | 1.50.00 | 5.000,00 | | | |
| TOTAL | | | | | | 11.500,00 |

**PREFEITURA MUNIC. DE BELÉM DE MARIA**

Rua Cel Manoel Carício - CNPJ:10.184.703/0001-70

Anexo 02

Página 14

Orçamento Programa - Exercício de 2023

NATUREZA DA DESPESA POR ORGÃO E UNIDADE

| PODER 03 FUNDOS | | | | | | |
|-------------------------------------|----------------------------|-----------|--------------|--------------|--------------|----------------------|
| ORGÃO 10 FUNDO MUNICIPAL DE SAÚDE | | | | | | |
| UNIDADE 10 FUNDO MUNICIPAL DE SAÚDE | | | | | | |
| Código | Especificação | F.R. | Elemento | Modalidade | Grupo | Categoria Econômica |
| 3.0.00.00 | DESPESAS CORRENTES | 0.000.000 | | | | 10.236.745,50 |
| 3.1.00.00 | PESSOAL E ENCARGOS SOCIAIS | 0.000.000 | | | 3.283.000,00 | |
| 3.1.90.00 | APLICAÇÕES DIRETAS | 0.000.000 | | 3.283.000,00 | | |
| 3.1.90.00 | A DEFINIR | 1.51.62 | 2.196.000,00 | | | |
| 3.1.90.00 | A DEFINIR | 1.53.43 | 300.000,00 | | | |
| 3.1.90.00 | A DEFINIR | 1.53.43 | 690.000,00 | | | |
| 3.1.90.00 | A DEFINIR | 1.53.44 | 30.000,00 | | | |
| 3.1.90.00 | A DEFINIR | 1.53.47 | 21.000,00 | | | |
| 3.1.90.00 | A DEFINIR | 1.66.37 | 1.000,00 | | | |
| 3.1.90.00 | A DEFINIR | 1.81.37 | 44.000,00 | | | |
| 3.1.90.00 | A DEFINIR | 1.88.62 | 1.000,00 | | | |
| 3.3.00.00 | OUTRAS DESPESAS CORRENTES | 0.000.000 | | | 6.953.745,50 | |
| 3.3.90.00 | APLICAÇÕES DIRETAS | 0.000.000 | | 6.953.745,50 | | |
| 3.3.90.00 | A DEFINIR | 1.22.91 | 53.000,00 | | | |
| 3.3.90.00 | A DEFINIR | 1.51.62 | 4.329.745,50 | | | |
| 3.3.90.00 | A DEFINIR | 1.53.43 | 1.788.000,00 | | | |
| 3.3.90.00 | A DEFINIR | 1.53.43 | 79.000,00 | | | |
| 3.3.90.00 | A DEFINIR | 1.53.43 | 58.000,00 | | | |
| 3.3.90.00 | A DEFINIR | 1.53.44 | 163.000,00 | | | |
| 3.3.90.00 | A DEFINIR | 1.53.44 | 302.000,00 | | | |
| 3.3.90.00 | A DEFINIR | 1.53.46 | 83.000,00 | | | |
| 3.3.90.00 | A DEFINIR | 1.53.47 | 23.000,00 | | | |
| 3.3.90.00 | A DEFINIR | 1.66.43 | 1.000,00 | | | |
| 3.3.90.00 | A DEFINIR | 1.81.37 | 74.000,00 | | | |
| 4.0.00.00 | DESPESAS DE CAPITAL | 0.000.000 | | | | 378.000,00 |
| 4.4.00.00 | INVESTIMENTOS | 0.000.000 | | | 378.000,00 | |
| 4.4.90.00 | APLICAÇÕES DIRETAS | 0.000.000 | | 378.000,00 | | |
| 4.4.90.00 | A DEFINIR | 1.51.62 | 77.000,00 | | | |
| 4.4.90.00 | A DEFINIR | 1.53.49 | 150.000,00 | | | |
| 4.4.90.00 | A DEFINIR | 1.53.50 | 150.000,00 | | | |
| 4.4.90.00 | A DEFINIR | 1.66.49 | 1.000,00 | | | |
| TOTAL | | | | | | 10.614.745,50 |

**PREFEITURA MUNIC. DE BELÉM DE MARIA**

Rua Cel Manoel Caricio - CNPJ:10.184.703/0001-70

Orçamento Programa - Exercício de 2023

Anexo 02

Página 16

NATUREZA DA DESPESA POR ORGÃO E UNIDADE

| PODER 03 FUNDOS | | | | | | |
|---|----------------------------|-----------|-----------|------------|-----------|---------------------|
| ORGÃO 40 FUNDO MUN DE DEFESA DOS DIREITOS DA CRIANÇA E DO ADOLESCENTE | | | | | | |
| UNIDADE 40 FUNDO MUN.DE DEFESA DOS DIREITOS DA CRIANÇA E DO ADOLESCENTE | | | | | | |
| Código | Especificação | F.R. | Elemento | Modalidade | Grupo | Categoria Econômica |
| 3.0.00.00 | DESPESAS CORRENTES | 0.000.000 | | | | 80.000,00 |
| 3.1.00.00 | PESSOAL E ENCARGOS SOCIAIS | 0.000.000 | | | 80.000,00 | |
| 3.1.90.00 | APLICAÇÕES DIRETAS | 0.000.000 | | 80.000,00 | | |
| 3.1.90.00 | A DEFINIR | 1.50.00 | 80.000,00 | | | |
| TOTAL | | | | | | 80.000,00 |

**PREFEITURA MUNIC. DE BELÉM DE MARIA**

Rua Cel Manoel Caricio - CNPJ:10.184.703/0001-70

Orçamento Programa - Exercício de 2023

Anexo 02

Página 17

NATUREZA DA DESPESA POR ORGÃO E UNIDADE

| PODER 03 FUNDOS | | | | | | |
|--|---------------------|-----------|------------|------------|------------|---------------------|
| ORGÃO 50 FUNDO DE DESENVOLVIMENTO MUNICIPAL - FDM BELEM DE MARIA | | | | | | |
| UNIDADE 00 FUNDO DE DESENVOLVIMENTO MUNICIPAL - FDM BELEM DE MARIA | | | | | | |
| Código | Especificação | F.R. | Elemento | Modalidade | Grupo | Categoria Econômica |
| 4.0.00.00 | DESPESAS DE CAPITAL | 0.000.000 | | | | 850.000,00 |
| 4.4.00.00 | INVESTIMENTOS | 0.000.000 | | | 850.000,00 | |
| 4.4.90.00 | APLICAÇÕES DIRETAS | 0.000.000 | | 850.000,00 | | |
| 4.4.90.00 | A DEFINIR | 1.66.38 | 1.000,00 | | | |
| 4.4.90.00 | A DEFINIR | 1.81.38 | 849.000,00 | | | |
| TOTAL | | | | | | 850.000,00 |

**PREFEITURA MUNIC. DE BELÉM DE MARIA**

Rua Cel Manoel Caricio - CNPJ:10.184.703/0001-70

Orçamento Programa - Exercício de 2023

Anexo 02

Página 18

NATUREZA DA DESPESA POR ORGÃO E UNIDADE

| PODER 03 FUNDOS | | | | | | |
|---|----------------------------|-----------|----------|------------|----------|---------------------|
| ORGÃO 60 FUNDO MUNICIPAL DOS DIREITOS A PESSOA IDOSA - FMDI | | | | | | |
| UNIDADE 00 FUNDO MUNICIPAL DOS DIREITOS A PESSOA IDOSA - FMDI | | | | | | |
| Código | Especificação | F.R. | Elemento | Modalidade | Grupo | Categoria Econômica |
| 3.0.00.00 | DESPESAS CORRENTES | 0.000.000 | | | | 6.000,00 |
| 3.1.00.00 | PESSOAL E ENCARGOS SOCIAIS | 0.000.000 | | | 2.000,00 | |
| 3.1.90.00 | APLICAÇÕES DIRETAS | 0.000.000 | | 2.000,00 | | |
| 3.1.90.00 | A DEFINIR | 1.50.00 | 2.000,00 | | | |
| 3.3.00.00 | OUTRAS DESPESAS CORRENTES | 0.000.000 | | | 4.000,00 | |
| 3.3.90.00 | APLICAÇÕES DIRETAS | 0.000.000 | | 4.000,00 | | |
| 3.3.90.00 | A DEFINIR | 1.50.00 | 4.000,00 | | | |
| TOTAL | | | | | | 6.000,00 |



PREFEITURA MUNIC. DE BELÉM DE MARIA

Rua Cel Manoel Caricio - CNPJ:10.184.703/0001-70

Orçamento Programa - Exercício de 2023

Anexo 02
Página 19

NATUREZA DA DESPESA POR ORGÃO E UNIDADE

| PODER 03 FUNDOS | | | | | | |
|--|---------------------------|-----------|-----------|------------|-----------|---------------------|
| ORGÃO 70 FUNDO MUNICIPAL DO MEIO AMBIENTE - FMMA | | | | | | |
| UNIDADE 00 FUNDO MUNICIPAL DO MEIO AMBIENTE - FMMA | | | | | | |
| Código | Especificação | F.R. | Elemento | Modalidade | Grupo | Categoria Econômica |
| 3.0.00.00 | DESPESAS CORRENTES | 0.000.000 | | | | 14.000,00 |
| 3.3.00.00 | OUTRAS DESPESAS CORRENTES | 0.000.000 | | | 14.000,00 | |
| 3.3.90.00 | APLICAÇÕES DIRETAS | 0.000.000 | | 14.000,00 | | |
| 3.3.90.00 | A DEFINIR | 1.50.00 | 14.000,00 | | | |
| TOTAL | | | | | | 14.000,00 |

**PREFEITURA MUNIC. DE BELÉM DE MARIA**

Rua Cel Manoel Caricio - CNPJ:10.184.703/0001-70

Orçamento Programa - Exercício de 2023

Anexo 02

Página 20

NATUREZA DA DESPESA POR ORGÃO E UNIDADE

| PODER 03 FUNDOS | | | | | | |
|--|----------------------------|-----------|--------------|--------------|--------------|---------------------|
| ORGÃO 80 FUNDO MUNICIPAL DE EDUCAÇÃO | | | | | | |
| UNIDADE 01 FUNDO MUNICIPAL DE EDUCAÇÃO | | | | | | |
| Código | Especificação | F.R. | Elemento | Modalidade | Grupo | Categoria Econômica |
| 3.0.00.00 | DESPESAS CORRENTES | 0.000.000 | | | | 4.327.242,50 |
| 3.1.00.00 | PESSOAL E ENCARGOS SOCIAIS | 0.000.000 | | | 1.864.000,00 | |
| 3.1.90.00 | APLICAÇÕES DIRETAS | 0.000.000 | | 1.864.000,00 | | |
| 3.1.90.00 | A DEFINIR | 1.50.64 | 1.864.000,00 | | | |
| 3.3.00.00 | OUTRAS DESPESAS CORRENTES | 0.000.000 | | | 2.463.242,50 | |
| 3.3.90.00 | APLICAÇÕES DIRETAS | 0.000.000 | | 2.463.242,50 | | |
| 3.3.90.00 | A DEFINIR | 1.50.64 | 2.463.242,50 | | | |
| 4.0.00.00 | DESPESAS DE CAPITAL | 0.000.000 | | | | 235.000,00 |
| 4.4.00.00 | INVESTIMENTOS | 0.000.000 | | | 235.000,00 | |
| 4.4.90.00 | APLICAÇÕES DIRETAS | 0.000.000 | | 235.000,00 | | |
| 4.4.90.00 | A DEFINIR | 1.50.64 | 235.000,00 | | | |
| TOTAL | | | | | | 4.562.242,50 |

**PREFEITURA MUNIC. DE BELÉM DE MARIA**

Rua Cel Manoel Carício - CNPJ:10.184.703/0001-70

Orçamento Programa - Exercício de 2023

Anexo 02

Página 21

NATUREZA DA DESPESA POR ORGÃO E UNIDADE

| PODER | | 03 FUNDOS | | | | |
|--------------|----------------------------|--------------------------------|--------------|--------------|--------------|---------------------|
| ORGÃO | | 80 FUNDO MUNICIPAL DE EDUCAÇÃO | | | | |
| UNIDADE | | 02 FUNDEB | | | | |
| Código | Especificação | F.R. | Elemento | Modalidade | Grupo | Categoria Econômica |
| 3.0.00.00 | DESPESAS CORRENTES | 0.000.000 | | | | 7.781.000,00 |
| 3.1.00.00 | PESSOAL E ENCARGOS SOCIAIS | 0.000.000 | | | 6.097.000,00 | |
| 3.1.90.00 | APLICAÇÕES DIRETAS | 0.000.000 | | 6.097.000,00 | | |
| 3.1.90.00 | A DEFINIR | 1.00.29 | 5.228.500,00 | | | |
| 3.1.90.00 | A DEFINIR | 1.00.30 | 867.500,00 | | | |
| 3.1.90.00 | A DEFINIR | 1.66.29 | 1.000,00 | | | |
| 3.3.00.00 | OUTRAS DESPESAS CORRENTES | 0.000.000 | | | 1.684.000,00 | |
| 3.3.90.00 | APLICAÇÕES DIRETAS | 0.000.000 | | 1.684.000,00 | | |
| 3.3.90.00 | A DEFINIR | 1.00.30 | 1.682.000,00 | | | |
| 3.3.90.00 | A DEFINIR | 1.00.80 | 2.000,00 | | | |
| 4.0.00.00 | DESPESAS DE CAPITAL | 0.000.000 | | | | 71.000,00 |
| 4.4.00.00 | INVESTIMENTOS | 0.000.000 | | | 71.000,00 | |
| 4.4.90.00 | APLICAÇÕES DIRETAS | 0.000.000 | | 71.000,00 | | |
| 4.4.90.00 | A DEFINIR | 1.00.30 | 71.000,00 | | | |
| TOTAL | | | | | | 7.852.000,00 |

**PREFEITURA MUNIC. DE BELÉM DE MARIA**

Rua Cel Manoel Carício - CNPJ:10.184.703/0001-70

Orçamento Programa - Exercício de 2023

Anexo 02

Página 22

NATUREZA DA DESPESA POR ORGÃO E UNIDADE

| PODER 03 FUNDOS | | | | | | |
|---|----------------------------|-----------|------------|--------------|--------------|---------------------|
| ORGÃO 81 COMPLEMENTAÇÃO DA UNIÃO - FUNDEB | | | | | | |
| UNIDADE 00 COMPLEMENTAÇÃO DA UNIÃO - FUNDEB | | | | | | |
| Código | Especificação | F.R. | Elemento | Modalidade | Grupo | Categoria Econômica |
| 3.0.00.00 | DESPESAS CORRENTES | 0.000.000 | | | | 1.766.000,00 |
| 3.1.00.00 | PESSOAL E ENCARGOS SOCIAIS | 0.000.000 | | | 1.419.000,00 | |
| 3.1.90.00 | APLICAÇÕES DIRETAS | 0.000.000 | | 1.419.000,00 | | |
| 3.1.90.00 | A DEFINIR | 1.00.66 | 639.000,00 | | | |
| 3.1.90.00 | A DEFINIR | 1.00.75 | 235.000,00 | | | |
| 3.1.90.00 | A DEFINIR | 1.00.79 | 545.000,00 | | | |
| 3.3.00.00 | OUTRAS DESPESAS CORRENTES | 0.000.000 | | | 347.000,00 | |
| 3.3.90.00 | APLICAÇÕES DIRETAS | 0.000.000 | | 347.000,00 | | |
| 3.3.90.00 | A DEFINIR | 1.00.70 | 300.000,00 | | | |
| 3.3.90.00 | A DEFINIR | 1.00.75 | 3.000,00 | | | |
| 3.3.90.00 | A DEFINIR | 1.00.79 | 43.000,00 | | | |
| 3.3.90.00 | A DEFINIR | 1.00.80 | 1.000,00 | | | |
| 4.0.00.00 | DESPESAS DE CAPITAL | 0.000.000 | | | | 177.000,00 |
| 4.4.00.00 | INVESTIMENTOS | 0.000.000 | | | 177.000,00 | |
| 4.4.90.00 | APLICAÇÕES DIRETAS | 0.000.000 | | 177.000,00 | | |
| 4.4.90.00 | A DEFINIR | 1.00.75 | 177.000,00 | | | |
| TOTAL | | | | | | 1.943.000,00 |

**PREFEITURA MUNIC. DE BELÉM DE MARIA**

Rua Cel Manoel Carício - CNPJ:10.184.703/0001-70

Anexo 02

Página 23

Orçamento Programa - Exercício de 2023

NATUREZA DA DESPESA POR ORGÃO E UNIDADE

| PODER 03 FUNDOS | | | | | | |
|--|----------------------------|-----------|------------|------------|------------|---------------------|
| ORGÃO 90 FUNDO DE EDUCAÇÃO RECURSOS VINCULADOS | | | | | | |
| UNIDADE 00 FUNDO DE EDUCAÇÃO RECURSOS VINCULADOS | | | | | | |
| Código | Especificação | F.R. | Elemento | Modalidade | Grupo | Categoria Econômica |
| 3.0.00.00 | DESPESAS CORRENTES | 0.000.000 | | | | 1.009.500,00 |
| 3.1.00.00 | PESSOAL E ENCARGOS SOCIAIS | 0.000.000 | | | 20.000,00 | |
| 3.1.90.00 | APLICAÇÕES DIRETAS | 0.000.000 | | 20.000,00 | | |
| 3.1.90.00 | A DEFINIR | 1.50.64 | 20.000,00 | | | |
| 3.3.00.00 | OUTRAS DESPESAS CORRENTES | 0.000.000 | | | 989.500,00 | |
| 3.3.90.00 | APLICAÇÕES DIRETAS | 0.000.000 | | 989.500,00 | | |
| 3.3.90.00 | A DEFINIR | 1.00.01 | 299.000,00 | | | |
| 3.3.90.00 | A DEFINIR | 1.00.05 | 132.000,00 | | | |
| 3.3.90.00 | A DEFINIR | 1.00.33 | 2.000,00 | | | |
| 3.3.90.00 | A DEFINIR | 1.00.40 | 151.000,00 | | | |
| 3.3.90.00 | A DEFINIR | 1.13.32 | 380.000,00 | | | |
| 3.3.90.00 | A DEFINIR | 1.50.64 | 20.000,00 | | | |
| 3.3.90.00 | A DEFINIR | 1.66.01 | 1.000,00 | | | |
| 3.3.90.00 | A DEFINIR | 1.66.05 | 2.000,00 | | | |
| 3.3.90.00 | A DEFINIR | 1.66.32 | 1.000,00 | | | |
| 3.3.90.00 | A DEFINIR | 1.66.33 | 500,00 | | | |
| 3.3.90.00 | A DEFINIR | 1.66.40 | 1.000,00 | | | |
| 4.0.00.00 | DESPESAS DE CAPITAL | 0.000.000 | | | | 170.500,00 |
| 4.4.00.00 | INVESTIMENTOS | 0.000.000 | | | 170.500,00 | |
| 4.4.90.00 | APLICAÇÕES DIRETAS | 0.000.000 | | 170.500,00 | | |
| 4.4.90.00 | A DEFINIR | 1.00.33 | 500,00 | | | |
| 4.4.90.00 | A DEFINIR | 1.00.34 | 149.000,00 | | | |
| 4.4.90.00 | A DEFINIR | 1.50.64 | 20.000,00 | | | |
| 4.4.90.00 | A DEFINIR | 1.66.34 | 1.000,00 | | | |
| TOTAL | | | | | | 1.180.000,00 |

**PREFEITURA MUNIC. DE BELÉM DE MARIA**

Rua Cel Manoel Carício - CNPJ:10.184.703/0001-70

Orçamento Programa - Exercício de 2023

Anexo 02

Página 24

NATUREZA DA DESPESA POR ORGÃO E UNIDADE

| Código | Especificação | F.R. | Elemento | Modalidade | Grupo | Categoria Econômica |
|--------------------|--|-----------|------------|------------|------------|----------------------|
| PODER | 04 CONSÓRCIOS | | | | | |
| ORGÃO | 10 CONSÓRCIO DE MUNÍCIOS DO AGRESTE/MATA SUL - PE | | | | | |
| UNIDADE | 10 CONSÓRCIO DE MUNÍCIOS DO AGRESTE/MATA SUL - PE | | | | | |
| 3.0.00.00 | DESPESAS CORRENTES | 0.000.000 | | | | 193.386,44 |
| 3.1.00.00 | PESSOAL E ENCARGOS SOCIAIS | 0.000.000 | | | 70.009,21 | |
| 3.1.90.00 | APLICAÇÕES DIRETAS | 0.000.000 | | 70.009,21 | | |
| 3.1.90.00 | A DEFINIR | 1.50.00 | 25.009,21 | | | |
| 3.1.90.00 | A DEFINIR | 1.50.36 | 45.000,00 | | | |
| 3.3.00.00 | OUTRAS DESPESAS CORRENTES | 0.000.000 | | | 123.377,23 | |
| 3.3.50.00 | TRANSFERÊNCIAS A INSTITUIÇÕES PRIVADAS SEM FINS LUCRATIVOS | 0.000.000 | | 75,28 | | |
| 3.3.50.00 | A DEFINIR | 1.50.00 | 75,28 | | | |
| 3.3.90.00 | APLICAÇÕES DIRETAS | 0.000.000 | | 123.301,95 | | |
| 3.3.90.00 | A DEFINIR | 1.50.00 | 7.301,95 | | | |
| 3.3.90.00 | A DEFINIR | 1.50.36 | 116.000,00 | | | |
| 4.0.00.00 | DESPESAS DE CAPITAL | 0.000.000 | | | | 23.070,14 |
| 4.4.00.00 | INVESTIMENTOS | 0.000.000 | | | 22.881,95 | |
| 4.4.90.00 | APLICAÇÕES DIRETAS | 0.000.000 | | 22.881,95 | | |
| 4.4.90.00 | A DEFINIR | 1.50.00 | 1.881,95 | | | |
| 4.4.90.00 | A DEFINIR | 1.50.36 | 21.000,00 | | | |
| 4.6.00.00 | AMORTIZAÇÃO DA DÍVIDA | 0.000.000 | | | 188,19 | |
| 4.6.90.00 | APLICAÇÕES DIRETAS | 0.000.000 | | 188,19 | | |
| 4.6.90.00 | A DEFINIR | 1.50.00 | 188,19 | | | |
| TOTAL | | | | | | 216.456,58 |
| TOTAL GERAL | | | | | | 44.030.000,00 |

**PREFEITURA MUNIC. DE BELÉM DE MARIA**

Rua Cel Manoel Carício - CNPJ:10.184.703/0001-70

Orçamento Programa - Exercício de 2023

Anexo 06

Página 1

PROGRAMA DE TRABALHO

(Inc.II, § 2º, Art.2º)

| 01 PODER LEGISLATIVO | | | | | |
|--|---|-------------------|------------------|---------------------|---------------------|
| 01 CORPO DELIBERATIVO DA SECRETARIA DA CAMARA | | | | | |
| Código | Especificação | Operação Especial | Projetos | Atividades | T o t a l |
| 01 | Legislativa | | 90.000,00 | 1.974.000,00 | 2.064.000,00 |
| 01 | 031 Ação Legislativa | | 85.000,00 | 1.974.000,00 | 2.059.000,00 |
| 01 | 031 0101 GESTÃO ADMINISTRATIVA DO PODER LEGISLATIVO | | | 1.739.000,00 | 1.739.000,00 |
| 01.031.0101.2001.0000 | Despesa com Vencimentos dos Funcionários | | | 608.000,00 | 608.000,00 |
| 01.031.0101.2002.0000 | Despesa com Subsídios dos Vereadores | | | 750.000,00 | 750.000,00 |
| 01.031.0101.2003.0000 | Verba de Representação do Presidente | | | 65.000,00 | 65.000,00 |
| 01.031.0101.2004.0000 | Manutenção Administrativa da Unidade | | | 150.000,00 | 150.000,00 |
| 01.031.0101.2005.0000 | Manutenção dos Serviços de Controle Interno | | | 166.000,00 | 166.000,00 |
| 01 | 031 0102 AMPLIAÇÃO DA AREA FISICA DA CÂMARA | | 50.000,00 | 25.000,00 | 75.000,00 |
| 01.031.0102.1001.0000 | Estrutura Física da Câmara | | 50.000,00 | | 50.000,00 |
| 01.031.0102.2006.0000 | Manutenção da Área Física do Prédio da Câmara | | | 25.000,00 | 25.000,00 |
| 01 | 031 0103 REEQUIPAMENTO DO PODER LEGISLATIVO | | 35.000,00 | | 35.000,00 |
| 01.031.0103.1002.0000 | Aquisição de Móveis, Máquinas e Equipamentos | | 35.000,00 | | 35.000,00 |
| 01 | 031 0104 ASSESSORAMENTO E MODERNIZAÇÃO DO PODER LEGISLATIVO | | | 210.000,00 | 210.000,00 |
| 01.031.0104.2007.0000 | Contratação de Assessoria e Consultoria | | | 210.000,00 | 210.000,00 |
| 01 | 126 Tecnologia da Informação | | 5.000,00 | | 5.000,00 |
| 01 | 126 0103 REEQUIPAMENTO DO PODER LEGISLATIVO | | 5.000,00 | | 5.000,00 |
| 01.126.0103.1003.0000 | Aquisição de Equipamentos de Informática | | 5.000,00 | | 5.000,00 |
| TOTAL | | 0,00 | 90.000,00 | 1.974.000,00 | 2.064.000,00 |



PREFEITURA MUNIC. DE BELÉM DE MARIA

Rua Cel Manoel Carício - CNPJ:10.184.703/0001-70

Orçamento Programa - Exercício de 2023
Anexo 06
Página 2

PROGRAMA DE TRABALHO

(Inc.II, § 2º, Art.2º)

02 PODER EXECUTIVO

01 GABINETE DO PREFEITO

| Código | Especificação | Operação Especial | Projetos | Atividades | T o t a l |
|-----------------------|---|-------------------|-----------|--------------|--------------|
| 04 | Administração | | 60.000,00 | 1.146.000,00 | 1.206.000,00 |
| 04 | 122 Administração Geral | | 60.000,00 | 1.146.000,00 | 1.206.000,00 |
| 04 | 122 0401 GESTÃO ADMINISTRATIVA MUNICIPAL | | | 1.146.000,00 | 1.146.000,00 |
| 04.122.0401.2008.0000 | Gestão Administrativa de Pessoal do Gabinete do Prefeito | | | 568.000,00 | 568.000,00 |
| 04.122.0401.2009.0000 | Manutenção Administrativa do Gabinete do Prefeito | | | 578.000,00 | 578.000,00 |
| 04 | 122 0402 REEQUIPAMENTO DO MUNICÍPIO | | 60.000,00 | | 60.000,00 |
| 04.122.0402.1004.0000 | Aquisição de Veículos, Móveis e Equipamentos Diversos para o Gabinete do Prefeito | | 60.000,00 | | 60.000,00 |
| TOTAL | | 0,00 | 60.000,00 | 1.146.000,00 | 1.206.000,00 |



PREFEITURA MUNIC. DE BELÉM DE MARIA

Rua Cel Manoel Caricio - CNPJ:10.184.703/0001-70

Orçamento Programa - Exercício de 2023
Anexo 06
Página 3

PROGRAMA DE TRABALHO

(Inc.II, § 2º, Art.2º)

| 02 PODER EXECUTIVO | | | | | |
|---|--|-------------------|----------|------------|------------|
| 02 SECRETARIA MUN DE GOVERNO PLANEJ GEST E RELAÇ.INSTITUCIONAIS | | | | | |
| Código | Especificação | Operação Especial | Projetos | Atividades | T o t a l |
| 04 | Administração | | | 750.854,58 | 750.854,58 |
| 04 | 122 Administração Geral | | | 750.854,58 | 750.854,58 |
| 04 | 122 0401 GESTÃO ADMINISTRATIVA MUNICIPAL | | | 750.854,58 | 750.854,58 |
| 04.122.0401.2010.0000 | Gestão de Pessoal da Procuradoria | | | 1.500,00 | 1.500,00 |
| 04.122.0401.2011.0000 | Gestão de Pessoal da Governadoria | | | 1.500,00 | 1.500,00 |
| 04.122.0401.2012.0000 | Gestão de Pessoal do Controle Interno | | | 738.854,58 | 738.854,58 |
| 04.122.0401.2013.0000 | Manutenção das Atividades Gerais do Controle Interno | | | 9.000,00 | 9.000,00 |
| TOTAL | | 0,00 | 0,00 | 750.854,58 | 750.854,58 |

**PREFEITURA MUNIC. DE BELÉM DE MARIA**

Rua Cel Manoel Caricio - CNPJ:10.184.703/0001-70

Orçamento Programa - Exercício de 2023

Anexo 06

Página 4

PROGRAMA DE TRABALHO

(Inc.II, § 2º, Art.2º)

02 PODER EXECUTIVO**03 SECRETARIA MUNICIPAL DE ADMINISTRAÇÃO**

| Código | Especificação | Operação Especial | Projetos | Atividades | T o t a l |
|-----------------------|---|-------------------|------------------|---------------------|---------------------|
| 04 | Administração | | 10.000,00 | 1.346.565,84 | 1.356.565,84 |
| 04 | 122 Administração Geral | | 10.000,00 | 1.195.565,84 | 1.205.565,84 |
| 04 | 122 0401 GESTÃO ADMINISTRATIVA MUNICIPAL | | | 1.195.565,84 | 1.195.565,84 |
| 04.122.0401.2014.0000 | Gestão Administrativa de Pessoal da Secretaria de Administração | | | 667.565,84 | 667.565,84 |
| 04.122.0401.2015.0000 | Manutenção das Atividades da Secretaria de Administração | | | 522.000,00 | 522.000,00 |
| 04.122.0401.2122.0000 | Concurso Público Municipal | | | 6.000,00 | 6.000,00 |
| 04 | 122 0402 REEQUIPAMENTO DO MUNICÍPIO | | 10.000,00 | | 10.000,00 |
| 04.122.0402.1005.0000 | Aquisição de Veículos, móveis e Equipamentos diversos para a Secretaria de Administração | | 10.000,00 | | 10.000,00 |
| 04 | 181 Policiamento | | | 5.000,00 | 5.000,00 |
| 04 | 181 0401 GESTÃO ADMINISTRATIVA MUNICIPAL | | | 5.000,00 | 5.000,00 |
| 04.181.0401.2016.0000 | Cooperação técnica e financeira entre Estado e Município para ampliação e policiamento | | | 5.000,00 | 5.000,00 |
| 04 | 845 Transferências | | | 146.000,00 | 146.000,00 |
| 04 | 845 0403 CONSÓRCIOS COM MUNICÍPIOS E OUTROS ENTES FEDERADOS | | | 146.000,00 | 146.000,00 |
| 04.845.0403.2017.0000 | Realização de Programas, Ações e Projetos de Desenvolvimento e de Interesse Público por meio de Consórcios Públicos | | | 146.000,00 | 146.000,00 |
| 28 | Encargos Especiais | 310.000,00 | | | 310.000,00 |
| 28 | 843 Serviço da Dívida Interna | 310.000,00 | | | 310.000,00 |
| 28 | 843 0000 PROGRAMA NULO | 310.000,00 | | | 310.000,00 |
| 28.843.0000.0001.0000 | Sentenças Judiciárias e Precatórios | 300.000,00 | | | 300.000,00 |
| 28.843.0000.0007.0000 | Juros e Encargos da Dívida | 10.000,00 | | | 10.000,00 |
| 99 | Reserva de Contingência | 403.000,00 | | | 403.000,00 |
| 99 | 999 Reserva de Contingência | 403.000,00 | | | 403.000,00 |
| 99 | 999 9999 RESERVA DE CONTINGÊNCIA | 403.000,00 | | | 403.000,00 |
| 99.999.9999.9999.0000 | Reserva de Contingência | 403.000,00 | | | 403.000,00 |
| TOTAL | | 713.000,00 | 10.000,00 | 1.346.565,84 | 2.069.565,84 |

**PREFEITURA MUNIC. DE BELÉM DE MARIA**

Rua Cel Manoel Carício - CNPJ:10.184.703/0001-70

Orçamento Programa - Exercício de 2023

Anexo 06

Página 5

PROGRAMA DE TRABALHO

(Inc.II, § 2º, Art.2º)

02 PODER EXECUTIVO**04 SECRETARIA MUNICIPAL DE FINANÇAS**

| Código | Especificação | Operação Especial | Projetos | Atividades | T o t a l |
|-----------------------|--|-------------------|----------|------------|--------------|
| 04 | Administração | | 5.000,00 | 665.123,00 | 670.123,00 |
| 04 | 123 Administração Financeira | | 5.000,00 | 665.123,00 | 670.123,00 |
| 04 | 123 0401 GESTÃO ADMINISTRATIVA MUNICIPAL | | | 665.123,00 | 665.123,00 |
| 04.123.0401.2018.0000 | Gestão de Pessoal da Secretaria de Finanças | | | 288.500,00 | 288.500,00 |
| 04.123.0401.2019.0000 | Manutenção das Atividades Gerais da Secretaria de Finanças | | | 75.623,00 | 75.623,00 |
| 04.123.0401.2020.0000 | Pagamento do Pasep | | | 301.000,00 | 301.000,00 |
| 04 | 123 0402 REEQUIPAMENTO DO MUNICÍPIO | | 5.000,00 | | 5.000,00 |
| 04.123.0402.1006.0000 | Aquisição de Móveis e equipamentos diversos | | 5.000,00 | | 5.000,00 |
| 28 | Encargos Especiais | 1.603.012,00 | | | 1.603.012,00 |
| 28 | 843 Serviço da Dívida Interna | 1.603.012,00 | | | 1.603.012,00 |
| 28 | 843 0000 PROGRAMA NULO | 1.603.012,00 | | | 1.603.012,00 |
| 28.843.0000.0002.0000 | Amortização de Dívidas Públicas com INSS | 803.012,00 | | | 803.012,00 |
| 28.843.0000.0003.0000 | Amortização de Dívidas Públicas com Outros Órgãos | 600.000,00 | | | 600.000,00 |
| 28.843.0000.0004.0000 | Amortização de Dívidas Públicas com a CELPE | 200.000,00 | | | 200.000,00 |
| TOTAL | | 1.603.012,00 | 5.000,00 | 665.123,00 | 2.273.135,00 |



PREFEITURA MUNIC. DE BELÉM DE MARIA

Rua Cel Manoel Carício - CNPJ:10.184.703/0001-70

Orçamento Programa - Exercício de 2023

Anexo 06

Página 6

PROGRAMA DE TRABALHO

(Inc.II, § 2º, Art.2º)

| 02 PODER EXECUTIVO | | | | | |
|-------------------------------------|---|-------------------|-----------|------------|-----------|
| 05 SECRETARIA MUNICIPAL DE EDUCAÇÃO | | | | | |
| Código | Especificação | Operação Especial | Projetos | Atividades | T o t a l |
| 12 | Educação | | 10.000,00 | 11.000,00 | 21.000,00 |
| 12 | 122 Administração Geral | | 10.000,00 | 10.000,00 | 20.000,00 |
| 12 | 122 1202 REEQUIPAMENTO DO ENSINO | | 10.000,00 | | 10.000,00 |
| 12.122.1202.1051.0000 | Aquisição de Móveis e Equipamentos Diversos | | 10.000,00 | | 10.000,00 |
| 12 | 122 1204 GESTÃO ADMINISTRATIVA DA EDUCAÇÃO | | | 10.000,00 | 10.000,00 |
| 12.122.1204.2022.0000 | Manutenção das Atividades da Secretaria de Educação | | | 10.000,00 | 10.000,00 |
| 12 | 361 Ensino Fundamental | | | 1.000,00 | 1.000,00 |
| 12 | 361 1204 GESTÃO ADMINISTRATIVA DA EDUCAÇÃO | | | 1.000,00 | 1.000,00 |
| 12.361.1204.2022.0000 | Manutenção das Atividades da Secretaria de Educação | | | 1.000,00 | 1.000,00 |
| TOTAL | | 0,00 | 10.000,00 | 11.000,00 | 21.000,00 |

**PREFEITURA MUNIC. DE BELÉM DE MARIA**

Rua Cel Manoel Caricio - CNPJ:10.184.703/0001-70

Orçamento Programa - Exercício de 2023
Anexo 06
Página 7**PROGRAMA DE TRABALHO**

(Inc.II, § 2º, Art.2º)

| 02 | | PODER EXECUTIVO | | | |
|-----------------------|--|--|---|--------------|--------------|
| 06 | | SECRETARIA MUNIC.DE ESPORTES, CULTURA, TURISMO E JUVENTUDE | | | |
| Código | Especificação | Operação Especial | Projetos | Atividades | T o t a l |
| 13 | Cultura | | 5.000,00 | 1.698.500,00 | 1.703.500,00 |
| 13 | 122 | Administração Geral | 5.000,00 | 222.500,00 | 227.500,00 |
| 13 | 122 | 0401 | GESTÃO ADMINISTRATIVA MUNICIPAL | 222.500,00 | 222.500,00 |
| 13.122.0401.2032.0000 | Gestão Administrativa de Pessoal da Secretaria de Esportes, Cultura, Turismo e Juventude | | | 175.500,00 | 175.500,00 |
| 13.122.0401.2033.0000 | Manutenção das Atividades Gerais da Secretaria de Esportes, Cultura, Turismo e Juventude | | | 47.000,00 | 47.000,00 |
| 13 | 122 | 0402 | REEQUIPAMENTO DO MUNICÍPIO | 5.000,00 | 5.000,00 |
| 13.122.0402.1007.0000 | Aquisição de móveis e equipamentos diversos | | 5.000,00 | | 5.000,00 |
| 13 | 392 | Difusão Cultural | | 1.476.000,00 | 1.476.000,00 |
| 13 | 392 | 1301 | PROMOÇÃO DE EVENTOS CÍVICOS,FOLCLÓRICOS E CULTURAIS | 1.470.000,00 | 1.470.000,00 |
| 13.392.1301.2034.0000 | Promoção de Eventos Cívicos, Folclóricos e Culturais | | | 1.470.000,00 | 1.470.000,00 |
| 13 | 392 | 1304 | CULTURA | 6.000,00 | 6.000,00 |
| 13.392.1304.2035.0000 | Manutenção da Biblioteca Pública | | | 6.000,00 | 6.000,00 |
| TOTAL | | 0,00 | 5.000,00 | 1.698.500,00 | 1.703.500,00 |



PREFEITURA MUNIC. DE BELÉM DE MARIA

Rua Cel Manoel Carício - CNPJ:10.184.703/0001-70

Orçamento Programa - Exercício de 2023
Anexo 06
Página 8

PROGRAMA DE TRABALHO

(Inc.II, § 2º, Art.2º)

| 02 PODER EXECUTIVO | | | | | |
|----------------------------------|---|-------------------|----------|------------|-----------|
| 07 SECRETARIA MUNICIPAL DE SAÚDE | | | | | |
| Código | Especificação | Operação Especial | Projetos | Atividades | T o t a l |
| 10 | Saúde | | 2.000,00 | 7.000,00 | 9.000,00 |
| 10 | 122 Administração Geral | | 2.000,00 | 7.000,00 | 9.000,00 |
| 10 | 122 0401 GESTÃO ADMINISTRATIVA MUNICIPAL | | | 7.000,00 | 7.000,00 |
| 10.122.0401.2036.0000 | Gestão Administrativa de Pessoal da Secretaria de Saúde | | | 3.000,00 | 3.000,00 |
| 10.122.0401.2037.0000 | Manutenção das Atividades Gerais da Secretaria de Saúde | | | 4.000,00 | 4.000,00 |
| 10 | 122 0402 REEQUIPAMENTO DO MUNICÍPIO | | 2.000,00 | | 2.000,00 |
| 10.122.0402.1008.0000 | Aquisição de móveis e equipamentos diversos | | 2.000,00 | | 2.000,00 |
| TOTAL | | 0,00 | 2.000,00 | 7.000,00 | 9.000,00 |

**PREFEITURA MUNIC. DE BELÉM DE MARIA**

Rua Cel Manoel Carício - CNPJ:10.184.703/0001-70

Orçamento Programa - Exercício de 2023

Anexo 06

Página 9

PROGRAMA DE TRABALHO

(Inc.II, § 2º, Art.2º)

| 02 PODER EXECUTIVO | | | | | |
|--|---|-------------------|-----------|------------|------------|
| 08 SECRETARIA MUNICIPAL DE DESENV. SOCIAL E DIREITOS HUMANOS | | | | | |
| Código | Especificação | Operação Especial | Projetos | Atividades | T o t a l |
| 08 | Assistência Social | | 15.000,00 | 238.000,00 | 253.000,00 |
| 08 | 122 Administração Geral | | 15.000,00 | 238.000,00 | 253.000,00 |
| 08 | 122 0401 GESTÃO ADMINISTRATIVA MUNICIPAL | | 10.000,00 | 238.000,00 | 248.000,00 |
| 08.122.0401.1054.0000 | Construção, Ampliação e/ou Reforma da Casa da Mulher | | 10.000,00 | | 10.000,00 |
| 08.122.0401.2038.0000 | Gestão Administrativa de Pessoal da Secretaria de Desenvolvimento Social e Direitos Humanos | | | 166.000,00 | 166.000,00 |
| 08.122.0401.2039.0000 | Manutenção das Atividades Gerais da Secretaria de Desenvolvimento Social e Direitos Humanos | | | 54.000,00 | 54.000,00 |
| 08.122.0401.2041.0000 | Gestão de pessoal da Coordenadoria da Mulher | | | 3.000,00 | 3.000,00 |
| 08.122.0401.2042.0000 | Manutenção das Atividades Gerais da Coordenadoria da Mulher | | | 15.000,00 | 15.000,00 |
| 08 | 122 0402 REEQUIPAMENTO DO MUNICÍPIO | | 5.000,00 | | 5.000,00 |
| 08.122.0402.1009.0000 | Aquisição de móveis e equipamentos diversos | | 5.000,00 | | 5.000,00 |
| 09 | Previdência Social | | | 122.000,00 | 122.000,00 |
| 09 | 274 Previdência Especial | | | 122.000,00 | 122.000,00 |
| 09 | 274 0401 GESTÃO ADMINISTRATIVA MUNICIPAL | | | 122.000,00 | 122.000,00 |
| 09.274.0401.2040.0000 | Gestão Administrativa dos Inativos e Pensionistas | | | 122.000,00 | 122.000,00 |
| TOTAL | | 0,00 | 15.000,00 | 360.000,00 | 375.000,00 |

**PREFEITURA MUNIC. DE BELÉM DE MARIA**

Rua Cel Manoel Carício - CNPJ:10.184.703/0001-70

Orçamento Programa - Exercício de 2023
Anexo 06
Página 10**PROGRAMA DE TRABALHO**

(Inc.II, § 2º, Art.2º)

02 PODER EXECUTIVO**09 SECRETARIA MUNICIPAL DE OBRAS INFRAESTRUTURA**

| Código | Especificação | Operação Especial | Projetos | Atividades | T o t a l |
|-----------------------|---|-------------------|--------------|--------------|--------------|
| 04 | Administração | | 4.000,00 | 1.579.000,00 | 1.583.000,00 |
| 04 | 122 Administração Geral | | 4.000,00 | 1.579.000,00 | 1.583.000,00 |
| 04 | 122 0401 GESTÃO ADMINISTRATIVA MUNICIPAL | | 4.000,00 | 1.579.000,00 | 1.583.000,00 |
| 04.122.0401.1010.0000 | Desapropriação de Imóveis | | 4.000,00 | | 4.000,00 |
| 04.122.0401.2044.0000 | Gestão Administrativa de Pessoal da Secretaria de Obras e Infraestrutura | | | 658.000,00 | 658.000,00 |
| 04.122.0401.2045.0000 | Manutenção das Atividades da Secretaria de Obras e Infraestrutura | | | 887.000,00 | 887.000,00 |
| 04.122.0401.2046.0000 | Manutenção da Limpeza Pública | | | 25.000,00 | 25.000,00 |
| 04.122.0401.2047.0000 | Manutenção de Prédios Públicos | | | 9.000,00 | 9.000,00 |
| 13 | Cultura | | 25.000,00 | | 25.000,00 |
| 13 | 392 Difusão Cultural | | 25.000,00 | | 25.000,00 |
| 13 | 392 1303 INFRAESTRUTURA: CULTURA | | 25.000,00 | | 25.000,00 |
| 13.392.1303.1013.0000 | Ampliação e Reforma de Centros Culturais | | 10.000,00 | | 10.000,00 |
| 13.392.1303.1014.0000 | Ampliação e Reforma do Pátio de Eventos | | 15.000,00 | | 15.000,00 |
| 15 | Urbanismo | | 2.547.000,00 | 30.000,00 | 2.577.000,00 |
| 15 | 122 Administração Geral | | 32.000,00 | | 32.000,00 |
| 15 | 122 0402 REEQUIPAMENTO DO MUNICÍPIO | | 32.000,00 | | 32.000,00 |
| 15.122.0402.1015.0000 | Aquisição de Veículos, Móveis e Equipamentos | | 2.000,00 | | 2.000,00 |
| 15.122.0402.1016.0000 | Aquisição de Veículos, móveis e equipamentos diversos | | 30.000,00 | | 30.000,00 |
| 15 | 451 Infra-Estrutura Urbana | | 2.515.000,00 | 30.000,00 | 2.545.000,00 |
| 15 | 451 0401 GESTÃO ADMINISTRATIVA MUNICIPAL | | 2.415.000,00 | | 2.415.000,00 |
| 15.451.0401.1017.0000 | Reforma, Ampliação e Manutenção de Prédios Públicos | | 2.415.000,00 | | 2.415.000,00 |
| 15 | 451 0406 INFRAESTRUTURA URBANA: CEMITÉRIOS | | | 26.000,00 | 26.000,00 |
| 15.451.0406.2048.0000 | Manutenção de Cemitérios | | | 26.000,00 | 26.000,00 |
| 15 | 451 0407 INFRAESTRUTURA URBANA: PRAÇAS, PARQUES E JARDINS | | 33.000,00 | 3.000,00 | 36.000,00 |
| 15.451.0407.1021.0000 | Construção e Reforma de Praças, Parques e Jardins | | 18.000,00 | | 18.000,00 |
| 15.451.0407.1113.0000 | Construção de Pórtico da Cidade | | 15.000,00 | | 15.000,00 |
| 15.451.0407.2049.0000 | Manutenção de Praças, Parques e Jardins | | | 3.000,00 | 3.000,00 |
| 15 | 451 0408 INFRAESTRUTURA URBANA: PAVIMENTAÇÃO ASFÁLTICA, CALÇAMENTO E MEIO-FIO | | 62.000,00 | | 62.000,00 |
| 15.451.0408.1018.0000 | Construção, Reforma e Reposição de Calçamento e Meio-Fio e Pavimentação Asfáltica | | 62.000,00 | | 62.000,00 |
| 15 | 451 0414 ACADEMIA DA CIDADE | | | 1.000,00 | 1.000,00 |
| 15.451.0414.2050.0000 | Manutenção da Academia da cidade | | | 1.000,00 | 1.000,00 |
| 15 | 451 0416 MUROS DE CONTENÇÃO | | 5.000,00 | | 5.000,00 |
| 15.451.0416.1020.0000 | Construção de muros de contenção em áreas sujeitas a desastres naturais | | 5.000,00 | | 5.000,00 |
| 17 | Saneamento | | 9.000,00 | 3.000,00 | 12.000,00 |
| 17 | 512 Saneamento Básico Urbano | | 9.000,00 | 3.000,00 | 12.000,00 |

**PREFEITURA MUNIC. DE BELÉM DE MARIA**

Rua Cel Manoel Carício - CNPJ:10.184.703/0001-70

Orçamento Programa - Exercício de 2023

Anexo 06

Página 11

PROGRAMA DE TRABALHO

(Inc.II, § 2º, Art.2º)

02 PODER EXECUTIVO**09 SECRETARIA MUNICIPAL DE OBRAS INFRAESTRUTURA**

| Código | Especificação | Operação Especial | Projetos | Atividades | T o t a l |
|-----------------------|--|-------------------------------------|--|------------|------------|
| 17 | 512 | 0404 | SANEAMENTO BÁSICO | | 12.000,00 |
| 17.512.0404.1022.0000 | Construção, Reforma e Ampliação do Sistema de Saneamento Básico | | 2.000,00 | | 2.000,00 |
| 17.512.0404.1023.0000 | Construção e Ampliação do Sistema de Drenagem | | 7.000,00 | | 7.000,00 |
| 17.512.0404.2051.0000 | Manutenção do Saneamento Básico | | | 3.000,00 | 3.000,00 |
| 18 | Gestão Ambiental | | 10.000,00 | 100.000,00 | 110.000,00 |
| 18 | 541 | Preservação e Conservação Ambiental | | 100.000,00 | 100.000,00 |
| 18 | 541 | 0403 | CONSÓRCIOS COM MUNICÍPIOS E OUTROS ENTES FEDERADOS | 100.000,00 | 100.000,00 |
| 18.541.0403.2052.0000 | Coleta de Rejeitos Sólidos para Aterro Sanitário, através de Consórcio Público | | | 100.000,00 | 100.000,00 |
| 18 | 544 | Recursos Hídricos | 10.000,00 | | 10.000,00 |
| 18 | 544 | 1701 | RECURSOS HÍDRICOS: ABASTECIMENTO D'AGUA | | 10.000,00 |
| 18.544.1701.1024.0000 | Ampliação do Sistema de Abastecimento de Água | | 2.000,00 | | 2.000,00 |
| 18.544.1701.1025.0000 | Construção de Micro Barragens | | 2.000,00 | | 2.000,00 |
| 18.544.1701.1026.0000 | Construção de Poços Artesianos | | 4.000,00 | | 4.000,00 |
| 18.544.1701.1027.0000 | Construção de abrigos/tanques das nascentes | | 2.000,00 | | 2.000,00 |
| 20 | Agricultura | | 4.000,00 | | 4.000,00 |
| 20 | 608 | Promoção da Produção Agropecuária | 4.000,00 | | 4.000,00 |
| 20 | 608 | 0411 | PROMOÇÃO DO ABASTECIMENTO AGRÍCOLA | | 4.000,00 |
| 20.608.0411.1028.0000 | Reforma e Ampliação de Açougues, Matadouros e Mercados | | 4.000,00 | | 4.000,00 |
| 25 | Energia | | 32.000,00 | 168.000,00 | 200.000,00 |
| 25 | 752 | Energia Elétrica | 32.000,00 | 168.000,00 | 200.000,00 |
| 25 | 752 | 0413 | ILUMINAÇÃO PÚBLICA | | 200.000,00 |
| 25.752.0413.1029.0000 | Sistema de Iluminação Pública | | 32.000,00 | | 32.000,00 |
| 25.752.0413.2053.0000 | Manutenção do Sistema de Iluminação Pública | | | 168.000,00 | 168.000,00 |
| 26 | Transporte | | 57.000,00 | 10.000,00 | 67.000,00 |
| 26 | 782 | Transporte Rodoviário | 57.000,00 | 10.000,00 | 67.000,00 |
| 26 | 782 | 0409 | CONSERVAÇÃO DE RODOVIAS E PONTES | | 67.000,00 |
| 26.782.0409.1112.0000 | Construção de Rodovias Municipais, Passagens Molhadas, Pontes e Outros | | 57.000,00 | | 57.000,00 |
| 26.782.0409.2054.0000 | Manutenção de Rodovias e Estradas Municipais | | | 10.000,00 | 10.000,00 |
| 27 | Desporto e Lazer | | 24.000,00 | | 24.000,00 |
| 27 | 812 | Desporto Comunitário | 22.000,00 | | 22.000,00 |
| 27 | 812 | 1302 | ESPORTE E LAZER | | 22.000,00 |
| 27.812.1302.1031.0000 | Reforma e Ampliação de Ginásios Poliesportivos | | 2.000,00 | | 2.000,00 |
| 27.812.1302.1032.0000 | Construção e Reforma de Campos de Futebol | | 20.000,00 | | 20.000,00 |
| 27 | 813 | Lazer | 2.000,00 | | 2.000,00 |
| 27 | 813 | 1302 | ESPORTE E LAZER | | 2.000,00 |
| 27.813.1302.1033.0000 | Construção de Ciclovias nas Principais Ruas da Cidade | | 2.000,00 | | 2.000,00 |

**PREFEITURA MUNIC. DE BELÉM DE MARIA**

Rua Cel Manoel Carício - CNPJ:10.184.703/0001-70

Orçamento Programa - Exercício de 2023
Anexo 06
Página 13**PROGRAMA DE TRABALHO**

(Inc.II, § 2º, Art.2º)

02 PODER EXECUTIVO**10 SECRETARIA DE AGRICULTURA, MEIO AMBIENTE E DESENVOLV. RURAL**

| Código | Especificação | Operação Especial | Projetos | Atividades | T o t a l |
|-----------------------|---|-------------------|------------------|-------------------|-------------------|
| 20 | Agricultura | | 10.000,00 | 248.000,00 | 258.000,00 |
| 20 | 122 Administração Geral | | | 219.000,00 | 219.000,00 |
| 20 | 122 0401 GESTÃO ADMINISTRATIVA MUNICIPAL | | | 219.000,00 | 219.000,00 |
| 20.122.0401.2055.0000 | Gestão de Pessoal da Secretaria de Agricultura, Meio Ambiente e Desenvolvimento Rural | | | 159.000,00 | 159.000,00 |
| 20.122.0401.2056.0000 | Manutenção das Atividades da Secretaria de Agricultura, Meio Ambiente e Desenvolvimento Rural | | | 60.000,00 | 60.000,00 |
| 20 | 605 Abastecimento | | | 16.000,00 | 16.000,00 |
| 20 | 605 0411 PROMOÇÃO DO ABASTECIMENTO AGRÍCOLA | | | 16.000,00 | 16.000,00 |
| 20.605.0411.2057.0000 | Manutenção de Mercados, Açougues e Matadouros | | | 16.000,00 | 16.000,00 |
| 20 | 608 Promoção da Produção Agropecuária | | 10.000,00 | 13.000,00 | 23.000,00 |
| 20 | 608 0402 REEQUIPAMENTO DO MUNICÍPIO | | 10.000,00 | | 10.000,00 |
| 20.608.0402.1034.0000 | Aquisição de Tratores, colheitadeiras e equipamentos diversos | | 10.000,00 | | 10.000,00 |
| 20 | 608 0412 DESENVOLVIMENTO AGRÁRIO | | | 13.000,00 | 13.000,00 |
| 20.608.0412.2058.0000 | Preparação de solo e aração de terras para plantio | | | 13.000,00 | 13.000,00 |
| TOTAL | | 0,00 | 10.000,00 | 248.000,00 | 258.000,00 |



PREFEITURA MUNIC. DE BELÉM DE MARIA

Rua Cel Manoel Carício - CNPJ:10.184.703/0001-70

Orçamento Programa - Exercício de 2023
Anexo 06
Página 14

PROGRAMA DE TRABALHO

(Inc.II, § 2º, Art.2º)

| 02 | | PODER EXECUTIVO | | | |
|-----------------------|---|--------------------------|----------|------------|-----------|
| 11 | | SECRETARIA DE TRANSPORTE | | | |
| Código | Especificação | Operação Especial | Projetos | Atividades | T o t a l |
| 26 | Transporte | | 5.000,00 | 6.500,00 | 11.500,00 |
| 26 | 122 Administração Geral | | 5.000,00 | 6.500,00 | 11.500,00 |
| 26 | 122 0401 GESTÃO ADMINISTRATIVA MUNICIPAL | | | 6.500,00 | 6.500,00 |
| 26.122.0401.2059.0000 | Gestão de Pessoal da Secretaria de Transporte | | | 1.500,00 | 1.500,00 |
| 26.122.0401.2060.0000 | Manutenção da Atividades Gerais da Secretaria de Transporte | | | 5.000,00 | 5.000,00 |
| 26 | 122 0402 REEQUIPAMENTO DO MUNICÍPIO | | 5.000,00 | | 5.000,00 |
| 26.122.0402.1035.0000 | Aquisição de móveis e equipamentos diversos | | 5.000,00 | | 5.000,00 |
| TOTAL | | 0,00 | 5.000,00 | 6.500,00 | 11.500,00 |

**PREFEITURA MUNIC. DE BELÉM DE MARIA**

Rua Cel Manoel Carício - CNPJ:10.184.703/0001-70

Orçamento Programa - Exercício de 2023

Anexo 06

Página 15

PROGRAMA DE TRABALHO

(Inc.II, § 2º, Art.2º)

03 FUNDOS**10 FUNDO MUNICIPAL DE SAÚDE**

| Código | Especificação | Operação Especial | Projetos | Atividades | T o t a l |
|-----------------------|---|---------------------------------------|---|---------------|---------------|
| 10 | Saúde | | 378.000,00 | 10.236.745,50 | 10.614.745,50 |
| 10 | 122 | Administração Geral | 20.000,00 | 2.710.000,00 | 2.730.000,00 |
| 10 | 122 | 1001 | GESTÃO ADMINISTRATIVA DO FUNDO MUNICIPAL DE SAÚDE | 2.710.000,00 | 2.710.000,00 |
| 10.122.1001.2092.0000 | Gestão Administrativa de Pessoal do Fundo Municipal de Saúde | | | 853.000,00 | 853.000,00 |
| 10.122.1001.2093.0000 | Manutenção das Atividades Gerais do Fundo Municipal de Saúde | | | 1.832.000,00 | 1.832.000,00 |
| 10.122.1001.2094.0000 | Aquis. de órteses, próteses, cadeiras de rodas, muletas, óculos, medic., pag. de exames médicos, e Outros | | | 25.000,00 | 25.000,00 |
| 10 | 122 | 1002 | REEQUIPAMENTO DO FUNDO MUNICIPAL DE SAÚDE | 20.000,00 | 20.000,00 |
| 10.122.1002.1109.0000 | Aquisição de Equipamentos, Móveis e Utensílios diversos para o Fundo Mun. de Saúde | | 20.000,00 | | 20.000,00 |
| 10 | 301 | Atenção Básica | 243.000,00 | 4.351.000,00 | 4.594.000,00 |
| 10 | 301 | 1002 | REEQUIPAMENTO DO FUNDO MUNICIPAL DE SAÚDE | 76.000,00 | 76.000,00 |
| 10.301.1002.1041.0000 | Aquisição de Veículos, Equipamentos, Móveis e Utensílios Diversos para Atenção Básica | | 76.000,00 | | 76.000,00 |
| 10 | 301 | 1003 | PROGRAMA SAÚDE DA FAMÍLIA | 1.521.000,00 | 1.521.000,00 |
| 10.301.1003.2095.0000 | Gestão Administrativa de Pessoal do Programa Saúde da Família - PSF | | | 555.000,00 | 555.000,00 |
| 10.301.1003.2096.0000 | Manutenção das Ações do Programa Saúde da Família - PSF | | | 966.000,00 | 966.000,00 |
| 10 | 301 | 1004 | NUCLEO DE APOIO À SAÚDE DA FAMÍLIA - NASF | 358.000,00 | 358.000,00 |
| 10.301.1004.2097.0000 | Gestão de Pessoal do Núcleo de Apoio à Saúde da Família - NASF | | | 154.000,00 | 154.000,00 |
| 10.301.1004.2098.0000 | Manutenção das Atividades Gerais do NASF | | | 204.000,00 | 204.000,00 |
| 10 | 301 | 1005 | PROGRAMA DE AGENTES COMUNITÁRIOS DE SAÚDE - PACS | 1.023.000,00 | 1.023.000,00 |
| 10.301.1005.2099.0000 | Gestão de Pessoal do Programa de Agentes Comunitários de Saúde - PACS | | | 910.000,00 | 910.000,00 |
| 10.301.1005.2100.0000 | Manutenção das Ações do Programa de Agentes Comunitários de Saúde - PACS | | | 113.000,00 | 113.000,00 |
| 10 | 301 | 1006 | SAÚDE BUCAL | 1.309.000,00 | 1.309.000,00 |
| 10.301.1006.2101.0000 | Gestão Administrativa de Pessoal do Programa Saúde Bucal - SB | | | 135.000,00 | 135.000,00 |
| 10.301.1006.2102.0000 | Manutenção das Ações do Programa Saúde Bucal - SB | | | 1.174.000,00 | 1.174.000,00 |
| 10 | 301 | 1013 | PROGRAMA SAÚDE NA ESCOLA | 140.000,00 | 140.000,00 |
| 10.301.1013.2103.0000 | Manutenção das atividades desenvolvidas pelo o Programa Saúde na Escola | | | 140.000,00 | 140.000,00 |
| 10 | 301 | 1014 | AMPLIAÇÃO DE UNIDADES DE SAÚDE | 167.000,00 | 167.000,00 |
| 10.301.1014.1043.0000 | Const., reforma, ampliação e Manut. de Unidades Básicas de Saúde - UBS | | 95.000,00 | | 95.000,00 |
| 10.301.1014.1044.0000 | Reforma, Ampliação e Manutenção da Unidade Mista | | 72.000,00 | | 72.000,00 |
| 10 | 302 | Assistência Hospitalar e Ambulatorial | 115.000,00 | 1.965.745,50 | 2.080.745,50 |
| 10 | 302 | 1008 | SAMU | 545.745,50 | 545.745,50 |
| 10.302.1008.2104.0000 | Gestão Administrativa de Pessoal do Samu | | | 40.000,00 | 40.000,00 |
| 10.302.1008.2105.0000 | Manutenção das Atividades do SAMU | | | 505.745,50 | 505.745,50 |

**PREFEITURA MUNIC. DE BELÉM DE MARIA**

Rua Cel Manoel Carício - CNPJ:10.184.703/0001-70

Orçamento Programa - Exercício de 2023

Anexo 06

Página 16

PROGRAMA DE TRABALHO

(Inc.II, § 2º, Art.2º)

03 FUNDOS**10 FUNDO MUNICIPAL DE SAÚDE**

| Código | Especificação | Operação Especial | Projetos | Atividades | T o t a l |
|-----------------------|--|-------------------|-------------------|----------------------|----------------------|
| 10 302 1011 | TETO MUNICIPAL DA MÉDIA E ALTA COMPLEXIDADE AMBULATORIAL E HOSPITALAR | | 115.000,00 | 1.374.000,00 | 1.489.000,00 |
| 10.302.1011.1053.0000 | Aquisição de Veículos, Equip., Móveis e Utensílios Diversos para Média e Alta Complexidade Ambulatorial e Hospitalar | | 115.000,00 | | 115.000,00 |
| 10.302.1011.2106.0000 | Gestão Administrativa de Pessoal dos Serviços Hospitalares e Ambulatoriais | | | 128.000,00 | 128.000,00 |
| 10.302.1011.2107.0000 | Manutenção dos Serviços Hospitalares e Ambulatoriais | | | 1.246.000,00 | 1.246.000,00 |
| 10 302 1012 | TRATAMENTO FORA DO DOMICÍLIO - TFD. | | | 46.000,00 | 46.000,00 |
| 10.302.1012.2108.0000 | Tratamento fora do domicílio - TFD | | | 46.000,00 | 46.000,00 |
| 10 303 | Suporte Profilático e Terapêutico | | | 643.000,00 | 643.000,00 |
| 10 303 1007 | FARMÁCIA BÁSICA E ASSISTÊNCIA FARMACÊUTICA | | | 643.000,00 | 643.000,00 |
| 10.303.1007.2109.0000 | Fornecimento de Medicamentos - Farmácia Básica | | | 643.000,00 | 643.000,00 |
| 10 304 | Vigilância Sanitária | | | 238.000,00 | 238.000,00 |
| 10 304 1009 | VIGILÂNCIA SANITÁRIA | | | 238.000,00 | 238.000,00 |
| 10.304.1009.2110.0000 | Gestão Administrativa de Pessoal da Vigilância Sanitária | | | 195.000,00 | 195.000,00 |
| 10.304.1009.2111.0000 | Manutenção das Ações da Vigilância Sanitária | | | 43.000,00 | 43.000,00 |
| 10 305 | Vigilância Epidemiológica | | | 329.000,00 | 329.000,00 |
| 10 305 1010 | VIGILÂNCIA EPIDEMIOLOGICA | | | 329.000,00 | 329.000,00 |
| 10.305.1010.2112.0000 | Gestão de Pessoal da Vigilância em Saúde | | | 314.000,00 | 314.000,00 |
| 10.305.1010.2113.0000 | Manutenção das Ações de Vigilância em Saúde | | | 15.000,00 | 15.000,00 |
| TOTAL | | 0,00 | 378.000,00 | 10.236.745,50 | 10.614.745,50 |

**PREFEITURA MUNIC. DE BELÉM DE MARIA**

Rua Cel Manoel Carício - CNPJ:10.184.703/0001-70

Orçamento Programa - Exercício de 2023
Anexo 06
Página 17**PROGRAMA DE TRABALHO**

(Inc.II, § 2º, Art.2º)

03 FUNDOS**20 FUNDO MUNICIPAL DE ASSISTÊNCIA SOCIAL**

| Código | Especificação | Operação Especial | Projetos | Atividades | T o t a l |
|-----------------------|--|-------------------|------------|--------------|--------------|
| 08 | Assistência Social | | 127.500,00 | 1.240.500,00 | 1.368.000,00 |
| 08 | 122 Administração Geral | | 10.000,00 | 237.000,00 | 247.000,00 |
| 08 | 122 0801 GESTÃO ADMINISTRATIVA DO FUNDO MUNICIPAL DE ASSISTÊNCIA SOCIAL | | 10.000,00 | 237.000,00 | 247.000,00 |
| 08.122.0801.1039.0000 | Aquisição de móveis e equipamentos diversos | | 10.000,00 | | 10.000,00 |
| 08.122.0801.2068.0000 | Gestão de Pessoal do Fundo Municipal de Assistência Social | | | 6.000,00 | 6.000,00 |
| 08.122.0801.2069.0000 | Manutenção das Atividades do Fundo Municipal de Assistência Social | | | 230.000,00 | 230.000,00 |
| 08.122.0801.2312.0000 | Manutenção das Atividades do Conselho Municipal de Assistência Social | | | 1.000,00 | 1.000,00 |
| 08 | 241 Assistência ao Idoso | | 5.000,00 | | 5.000,00 |
| 08 | 241 0808 ASSISTÊNCIA A PESSOA IDOSA. | | 5.000,00 | | 5.000,00 |
| 08.241.0808.1011.0000 | Construção de Centro de Idosos | | 5.000,00 | | 5.000,00 |
| 08 | 243 Assistência à Criança e ao Adolescente | | | 311.500,00 | 311.500,00 |
| 08 | 243 0804 BENEFÍCIO DE PRESTAÇÃO CONTINUADA - BPC | | | 3.500,00 | 3.500,00 |
| 08.243.0804.2070.0000 | Manutenção das Atividades Vinculadas ao Programa BPC na Escola | | | 3.000,00 | 3.000,00 |
| 08.243.0804.2071.0000 | Manutenção das Atividades Vinculadas ao Programa de Prestação Continuada - BPC | | | 500,00 | 500,00 |
| 08 | 243 0807 PROGRAMA PRIMEIRA INFÂNCIA NO SUAS - CRIANÇA FELIZ | | | 229.000,00 | 229.000,00 |
| 08.243.0807.2072.0000 | Manutenção das Atividades Gerais do Programa Criança Feliz | | | 172.500,00 | 172.500,00 |
| 08.243.0807.2311.0000 | Gestão de Pessoal do Programa Criança Feliz | | | 56.500,00 | 56.500,00 |
| 08 | 243 0809 CONSELHO TUTELAR | | | 79.000,00 | 79.000,00 |
| 08.243.0809.2043.0000 | Manutenção das Atividades Gerais do Conselho Tutelar | | | 79.000,00 | 79.000,00 |
| 08 | 244 Assistência Comunitária | | 112.500,00 | 692.000,00 | 804.500,00 |
| 08 | 244 0802 FORTALECIMENTO DA REDE DE PROTEÇÃO SOCIAL ESPECIAL | | | 91.000,00 | 91.000,00 |
| 08.244.0802.2073.0000 | Gestão de Pessoal do CREAS - PAEFI | | | 60.000,00 | 60.000,00 |
| 08.244.0802.2074.0000 | Manutenção das Atividades Gerais do CREAS - PAEFI | | | 31.000,00 | 31.000,00 |
| 08 | 244 0803 GESTÃO DESCENTRALIZADA DO SISTEMA ÚNICO DE ASSISTÊNCIA SOCIAL | | | 103.000,00 | 103.000,00 |
| 08.244.0803.2075.0000 | Manutenção das Atividades do Programa IGD - SUAS | | | 6.000,00 | 6.000,00 |
| 08.244.0803.2076.0000 | Gestão de Pessoal do Programa Auxílio Brasil | | | 59.000,00 | 59.000,00 |
| 08.244.0803.2077.0000 | Manutenção das Atividades Gerais do Auxílio Brasil | | | 38.000,00 | 38.000,00 |
| 08 | 244 0805 FORTALECIMENTO DA REDE DE PROTEÇÃO SOCIAL BÁSICA | | 10.000,00 | 251.000,00 | 261.000,00 |
| 08.244.0805.1040.0000 | Aquisição de Veículos, Móveis e Equipamentos para o CRAS | | 10.000,00 | | 10.000,00 |
| 08.244.0805.2078.0000 | Serviços de Convivência e Fortalecimento de Vínculo - (IDOSOS) | | | 5.000,00 | 5.000,00 |
| 08.244.0805.2079.0000 | Gestão de Pessoal do CRAS | | | 39.500,00 | 39.500,00 |
| 08.244.0805.2080.0000 | Manutenção das Atividades Gerais do CRAS | | | 30.000,00 | 30.000,00 |
| 08.244.0805.2081.0000 | Gestão de Pessoal do SCFV | | | 73.000,00 | 73.000,00 |
| 08.244.0805.2082.0000 | Manutenção das Atividades Gerais do SCFV | | | 91.000,00 | 91.000,00 |
| 08.244.0805.2083.0000 | Manutenção do CRAS/ ESTADO | | | 12.500,00 | 12.500,00 |

**PREFEITURA MUNIC. DE BELÉM DE MARIA**

Rua Cel Manoel Carício - CNPJ:10.184.703/0001-70

Orçamento Programa - Exercício de 2023
Anexo 06
Página 18**PROGRAMA DE TRABALHO**

(Inc.II, § 2º, Art.2º)

| 03 FUNDOS | | | | | | |
|--|---|-------------------|------------|--------------|--------------|--|
| 20 FUNDO MUNICIPAL DE ASSISTÊNCIA SOCIAL | | | | | | |
| Código | Especificação | Operação Especial | Projetos | Atividades | T o t a l | |
| 08 244 0806 | ASSISTÊNCIA EMERGENCIAL ÀS VÍTIMAS DE CALAMIDADES | | | 30.000,00 | 30.000,00 | |
| 08.244.0806.2084.0000 | Assistência à População Vitimada por Acidente Sinistros, Enchentes, Secas e Outras Situações Emergenciais e Calamitosas | | | 30.000,00 | 30.000,00 | |
| 08 244 0811 | BENEFÍCIOS EVENTUAIS | | | 98.000,00 | 98.000,00 | |
| 08.244.0811.2085.0000 | Distribuição gratuita de cestas básicas, conforme Lei Municipal nº 714/2015 | | | 55.000,00 | 55.000,00 | |
| 08.244.0811.2086.0000 | Distribuição gratuita de materiais, bens e/ou serviços, conforme Lei Municipal nº 714/2015 | | | 8.000,00 | 8.000,00 | |
| 08.244.0811.2087.0000 | Aquisição de urnas funerárias, incluindo traslado | | | 20.000,00 | 20.000,00 | |
| 08.244.0811.2088.0000 | Aluguel social à pessoas carentes | | | 15.000,00 | 15.000,00 | |
| 08 244 0812 | GESTÃO DO FUNDO ESTADUAL DE ASSISTÊNCIA SOCIAL - FEAS | | 95.000,00 | 95.000,00 | 190.000,00 | |
| 08.244.0812.1111.0000 | Aquisição de Equipamentos para o Desenvolvimento da Política de Assist. Social | | 95.000,00 | | 95.000,00 | |
| 08.244.0812.2314.0000 | Manutenção das Ações da Política de Assistência Social | | | 95.000,00 | 95.000,00 | |
| 08 244 1715 | Manutenção e Remuneração da Cozinha Comunitária | | 7.500,00 | 24.000,00 | 31.500,00 | |
| 08.244.1715.1114.0000 | Aquisição de Equipamentos da Cozinha Comunitária | | 7.500,00 | | 7.500,00 | |
| 08.244.1715.2332.0000 | Manutenção e Remuneração da Cozinha Comunitária | | | 24.000,00 | 24.000,00 | |
| TOTAL | | 0,00 | 127.500,00 | 1.240.500,00 | 1.368.000,00 | |



PREFEITURA MUNIC. DE BELÉM DE MARIA

Rua Cel Manoel Caricio - CNPJ:10.184.703/0001-70

Orçamento Programa - Exercício de 2023
Anexo 06
Página 19

PROGRAMA DE TRABALHO

(Inc.II, § 2º, Art.2º)

| 03 FUNDOS | | | | | |
|---|--|-------------------|----------|------------|-----------|
| 40 FUNDO MUN DE DEFESA DOS DIREITOS DA CRIANÇA E DO ADOLESCENTE | | | | | |
| Código | Especificação | Operação Especial | Projetos | Atividades | T o t a l |
| 08 | Assistência Social | | | 80.000,00 | 80.000,00 |
| 08 | 243 Assistência à Criança e ao Adolescente | | | 80.000,00 | 80.000,00 |
| 08 | 243 0810 CONSELHO MUNICIPAL DE DEFESA DOS DIREITOS DA CRIANÇA E DO ADOLESCENTE | | | 80.000,00 | 80.000,00 |
| 08.243.0810.2089.0000 | Gestão Administrativa do FUMDICA | | | 80.000,00 | 80.000,00 |
| TOTAL | | 0,00 | 0,00 | 80.000,00 | 80.000,00 |



PREFEITURA MUNIC. DE BELÉM DE MARIA

Rua Cel Manoel Carício - CNPJ:10.184.703/0001-70

Orçamento Programa - Exercício de 2023
Anexo 06
Página 20

PROGRAMA DE TRABALHO

(Inc.II, § 2º, Art.2º)

| 03 FUNDOS | | | | | |
|--|---|-------------------|------------|------------|------------|
| 50 FUNDO DE DESENVOLVIMENTO MUNICIPAL - FDM BELEM DE MARIA | | | | | |
| Código | Especificação | Operação Especial | Projetos | Atividades | T o t a l |
| 08 | Assistência Social | | 400.000,00 | | 400.000,00 |
| 08 | 244 Assistência Comunitária | | 400.000,00 | | 400.000,00 |
| 08 | 244 0415 FORTALECIMENTO DO DESENVOLVIMENTO MUNICIPAL | | 400.000,00 | | 400.000,00 |
| 08.244.0415.1037.0000 | Aquisição de Veículos, Móveis e Equipamentos para a Coordenadoria da Mulher | | 400.000,00 | | 400.000,00 |
| 15 | Urbanismo | | 450.000,00 | | 450.000,00 |
| 15 | 451 Infra-Estrutura Urbana | | 450.000,00 | | 450.000,00 |
| 15 | 451 0415 FORTALECIMENTO DO DESENVOLVIMENTO MUNICIPAL | | 450.000,00 | | 450.000,00 |
| 15.451.0415.1038.0000 | Execução de Obras vinculadas ao Programa de Desenvolvimento Municipal - FEM | | 450.000,00 | | 450.000,00 |
| TOTAL | | 0,00 | 850.000,00 | 0,00 | 850.000,00 |



PREFEITURA MUNIC. DE BELÉM DE MARIA

Rua Cel Manoel Caricio - CNPJ:10.184.703/0001-70

Orçamento Programa - Exercício de 2023
Anexo 06
Página 21

PROGRAMA DE TRABALHO

(Inc.II, § 2º, Art.2º)

| 03 FUNDOS | | | | | | |
|---|--------------------------------------|----------------------|-----------------------------|----------|------------|-----------|
| 60 FUNDO MUNICIPAL DOS DIREITOS A PESSOA IDOSA - FMDI | | | | | | |
| Código | Especificação | | Operação Especial | Projetos | Atividades | T o t a l |
| 08 | Assistência Social | | | | 6.000,00 | 6.000,00 |
| 08 | 241 | Assistência ao Idoso | | | 6.000,00 | 6.000,00 |
| 08 | 241 | 0808 | ASSISTÊNCIA A PESSOA IDOSA. | | 6.000,00 | 6.000,00 |
| 08.241.0808.2116.0000 | Gestão de Pessoal do FMDI | | | | 2.000,00 | 2.000,00 |
| 08.241.0808.2117.0000 | Gestão das Atividades Gerais do FMDI | | | | 4.000,00 | 4.000,00 |
| | | | TOTAL | 0,00 | 0,00 | 6.000,00 |

**PREFEITURA MUNIC. DE BELÉM DE MARIA**

Rua Cel Manoel Carício - CNPJ:10.184.703/0001-70

Orçamento Programa - Exercício de 2023
Anexo 06
Página 22**PROGRAMA DE TRABALHO**

(Inc.II, § 2º, Art.2º)

| 03 FUNDOS | | | | | |
|---|---|-------------------|----------|------------|-----------|
| 70 FUNDO MUNICIPAL DO MEIO AMBIENTE - FMMA | | | | | |
| Código | Especificação | Operação Especial | Projetos | Atividades | T o t a l |
| 18 | Gestão Ambiental | | | 14.000,00 | 14.000,00 |
| 18 | 541 Preservação e Conservação Ambiental | | | 14.000,00 | 14.000,00 |
| 18 | 541 1702 FUNDO MUNICIPAL DE MEIO AMBIENTE - FMMA | | | 14.000,00 | 14.000,00 |
| 18.541.1702.2118.0000 | Manutenção do Fundo Municipal do Meio Ambiente - FMMA | | | 14.000,00 | 14.000,00 |
| TOTAL | | 0,00 | 0,00 | 14.000,00 | 14.000,00 |

**PREFEITURA MUNIC. DE BELÉM DE MARIA**

Rua Cel Manoel Carício - CNPJ:10.184.703/0001-70

Orçamento Programa - Exercício de 2023

Anexo 06

Página 23

PROGRAMA DE TRABALHO

(Inc.II, § 2º, Art.2º)

03 FUNDOS**80 FUNDO MUNICIPAL DE EDUCAÇÃO**

| Código | Especificação | Operação Especial | Projetos | Atividades | T o t a l | |
|-----------------------|---|------------------------|---|---------------|---------------|------------|
| 12 | Educação | | 246.000,00 | 12.168.242,50 | 12.414.242,50 | |
| 12 | 122 | Administração Geral | | 876.547,01 | 876.547,01 | |
| 12 | 122 | 1204 | GESTÃO ADMINISTRATIVA DA EDUCAÇÃO | 876.547,01 | 876.547,01 | |
| 12.122.1204.2021.0000 | Gestão Administrativa de Pessoal da Secretaria de Educação | | | 649.700,00 | 649.700,00 | |
| 12.122.1204.2022.0000 | Manutenção das Atividades da Secretaria de Educação | | | 226.847,01 | 226.847,01 | |
| 12 | 306 | Alimentação e Nutrição | | 865.152,99 | 865.152,99 | |
| 12 | 306 | 1205 | PROGRAMA NACIONAL DE ALIMENTAÇÃO ESCOLAR | 865.152,99 | 865.152,99 | |
| 12.306.1205.2323.0000 | Manutenção do Programa Alimentação Escolar (Próprio) | | | 865.152,99 | 865.152,99 | |
| 12 | 361 | Ensino Fundamental | 245.000,00 | 9.691.042,50 | 9.936.042,50 | |
| 12 | 361 | 1201 | FUNDEB | 7.045.500,00 | 7.045.500,00 | |
| 12.361.1201.2061.0000 | Gestão Administrativa de Pessoal do Fundeb 70% | | | 5.229.500,00 | 5.229.500,00 | |
| 12.361.1201.2062.0000 | Gestão Administrativa de Pessoal do Fundeb 30% | | | 671.000,00 | 671.000,00 | |
| 12.361.1201.2063.0000 | Manutenção das Atividades Gerais do Ensino Fundamental - Fundeb | | | 1.145.000,00 | 1.145.000,00 | |
| 12 | 361 | 1202 | REEQUIPAMENTO DO ENSINO | 35.000,00 | 35.000,00 | |
| 12.361.1202.1036.0000 | Aquisição de Veículos, móveis e equipamentos diversos | | 10.000,00 | | 10.000,00 | |
| 12.361.1202.1051.0000 | Aquisição de Móveis e Equipamentos Diversos | | 25.000,00 | | 25.000,00 | |
| 12 | 361 | 1203 | EXPANSÃO DA REDE FÍSICA DO ENSINO FUNDAMENTAL | 50.000,00 | 50.000,00 | |
| 12.361.1203.1012.0000 | Construção, Ampliação e/ou Reforma de Unidades Escolares e Quadras | | 50.000,00 | | 50.000,00 | |
| 12 | 361 | 1204 | GESTÃO ADMINISTRATIVA DA EDUCAÇÃO | 60.000,00 | 750.000,00 | 810.000,00 |
| 12.361.1204.1036.0000 | Aquisição de Veículos, móveis e equipamentos diversos | | 60.000,00 | | 60.000,00 | |
| 12.361.1204.2021.0000 | Gestão Administrativa de Pessoal da Secretaria de Educação | | | 750.000,00 | 750.000,00 | |
| 12 | 361 | 1206 | TRANSPORTE ESCOLAR GRATUITO | 218.000,00 | 218.000,00 | |
| 12.361.1206.2310.0000 | Manutenção do PETE - Programa Estadual de Transporte Escolar (TRAN) | | | 56.000,00 | 56.000,00 | |
| 12.361.1206.2334.0000 | Manutenção do PNATE (Próprio) | | | 162.000,00 | 162.000,00 | |
| 12 | 361 | 1208 | TREINAMENTO E CAPACITAÇÃO DE FUNCIONÁRIOS | 35.000,00 | 35.000,00 | |
| 12.361.1208.2064.0000 | Capacitação dos Servidores públicos | | | 35.000,00 | 35.000,00 | |
| 12 | 361 | 1210 | OLIMPIADAS ESCOLARES | 33.000,00 | 33.000,00 | |
| 12.361.1210.2031.0000 | Implantação e Manutenção das Olimpíadas Escolares | | | 33.000,00 | 33.000,00 | |
| 12 | 361 | 1716 | Manutenção das Atividades Gerais do Ensino Fundamental | 758.000,00 | 758.000,00 | |
| 12.361.1716.2337.0000 | Manutenção das Atividades Gerais de Ensino Fundamental | | | 758.000,00 | 758.000,00 | |
| 12 | 361 | 1719 | Construção, Ampliação e/ou Reforma da Educação Infantil | 100.000,00 | 10.000,00 | 110.000,00 |
| 12.361.1719.1131.0000 | Construção, Ampliação e/ou Reforma da Educação Infantil | | 100.000,00 | | 100.000,00 | |
| 12.361.1719.2335.0000 | Manutenção e Remuneração da Atividade Infantil (Creche) | | | 10.000,00 | 10.000,00 | |
| 12 | 361 | 1720 | Manutenção da Atividade Infantil (Creche) | 186.000,00 | 186.000,00 | |
| 12.361.1720.2335.0000 | Manutenção e Remuneração da Atividade Infantil (Creche) | | | 186.000,00 | 186.000,00 | |
| 12 | 361 | 1721 | Manutenção da Atividade Infantil (Pré-Escola) | 655.542,50 | 655.542,50 | |
| 12.361.1721.2336.0000 | Manutenção e Remuneração da Atividade Infantil (Pré-Escola) | | | 655.542,50 | 655.542,50 | |
| 12 | 365 | Educação Infantil | 1.000,00 | 183.500,00 | 184.500,00 | |

**PREFEITURA MUNIC. DE BELÉM DE MARIA**

Rua Cel Manoel Carício - CNPJ:10.184.703/0001-70

Orçamento Programa - Exercício de 2023
Anexo 06
Página 24**PROGRAMA DE TRABALHO**

(Inc.II, § 2º, Art.2º)

03 FUNDOS**80 FUNDO MUNICIPAL DE EDUCAÇÃO**

| Código | Especificação | Operação Especial | Projetos | Atividades | T o t a l |
|-----------------------|---|-------------------|------------|---------------|---------------|
| 12 365 1201 | FUNDEB | | | 183.500,00 | 183.500,00 |
| 12.365.1201.2065.0000 | Manutenção da Educação Infantil (Creches) | | | 127.500,00 | 127.500,00 |
| 12.365.1201.2333.0000 | Manutenção da Educação Infantil (Pré-Escola) | | | 56.000,00 | 56.000,00 |
| 12 365 1211 | EXPANSÃO DA REDE FÍSICA DO ENSINO INFANTIL | | 1.000,00 | | 1.000,00 |
| 12.365.1211.1052.0000 | Construção, Ampliação e/ou Reforma de Creches | | 1.000,00 | | 1.000,00 |
| 12 366 | Educação de Jovens e Adultos | | | 552.000,00 | 552.000,00 |
| 12 366 1207 | EJA - EDUCAÇÃO JOVENS E ADULTOS | | | 552.000,00 | 552.000,00 |
| 12.366.1207.2066.0000 | Gestão Administrativa de Pessoal do EJA - Educação Jovens e Adultos | | | 60.000,00 | 60.000,00 |
| 12.366.1207.2067.0000 | Manutenção do EJA - Educação Jovens e Adultos | | | 492.000,00 | 492.000,00 |
| TOTAL | | 0,00 | 246.000,00 | 12.168.242,50 | 12.414.242,50 |

**PREFEITURA MUNIC. DE BELÉM DE MARIA**

Rua Cel Manoel Carício - CNPJ:10.184.703/0001-70

Orçamento Programa - Exercício de 2023
Anexo 06
Página 25**PROGRAMA DE TRABALHO**

(Inc.II, § 2º, Art.2º)

03 FUNDOS**81 COMPLEMENTAÇÃO DA UNIÃO - FUNDEB**

| Código | Especificação | Operação Especial | Projetos | Atividades | T o t a l |
|-----------------------|---|--------------------|-------------------|---------------------|---------------------|
| 12 | Educação | | 177.000,00 | 1.766.000,00 | 1.943.000,00 |
| 12 | 361 | Ensino Fundamental | 174.000,00 | 1.178.000,00 | 1.352.000,00 |
| 12 | 361 | 1201 FUNDEB | 174.000,00 | 1.178.000,00 | 1.352.000,00 |
| 12.361.1201.1124.0000 | Complementação VAAT - Construção e Requalificação das Unidades de Ensino | | 174.000,00 | | 174.000,00 |
| 12.361.1201.2061.0000 | Gestão Administrativa de Pessoal do Fundeb 70% | | | 400.000,00 | 400.000,00 |
| 12.361.1201.2324.0000 | Complementação VAAT- Gestão Administrativa do FUNDEB - Ensino Fundamental | | | 238.000,00 | 238.000,00 |
| 12.361.1201.2325.0000 | Complementação VAAF - Gestão Administrativa do FUNDEB - Ensino Fundamental | | | 389.000,00 | 389.000,00 |
| 12.361.1201.2326.0000 | Complementação VAAF - Manutenção do FUNDEB - Ensino Fundamental | | | 150.000,00 | 150.000,00 |
| 12.361.1201.2328.0000 | Complementação VAAR - Manutenção do Ensino | | | 1.000,00 | 1.000,00 |
| 12 | 365 | Educação Infantil | 3.000,00 | 588.000,00 | 591.000,00 |
| 12 | 365 | 1201 FUNDEB | 3.000,00 | 588.000,00 | 591.000,00 |
| 12.365.1201.1130.0000 | Complementação VAAT - Construção e Requalificação das Unidades de Ensino Infantil | | 3.000,00 | | 3.000,00 |
| 12.365.1201.2330.0000 | Complementação VAAT - Manutenção de Ensino Infantil (Creches) | | | 525.000,00 | 525.000,00 |
| 12.365.1201.2331.0000 | Complementação VAAT - Manutenção do Ensino infantil (Pré-Escola) | | | 63.000,00 | 63.000,00 |
| TOTAL | | 0,00 | 177.000,00 | 1.766.000,00 | 1.943.000,00 |

**PREFEITURA MUNIC. DE BELÉM DE MARIA**

Rua Cel Manoel Carício - CNPJ:10.184.703/0001-70

Orçamento Programa - Exercício de 2023

Anexo 06

Página 26

PROGRAMA DE TRABALHO

(Inc.II, § 2º, Art.2º)

03 FUNDOS**90 FUNDO DE EDUCAÇÃO RECURSOS VINCULADOS**

| Código | Especificação | Operação Especial | Projetos | Atividades | T o t a l |
|-----------------------|--|-------------------|------------|--------------|--------------|
| 12 | Educação | | 170.500,00 | 1.009.500,00 | 1.180.000,00 |
| 12 | 306 Alimentação e Nutrição | | | 650.000,00 | 650.000,00 |
| 12 | 306 1205 PROGRAMA NACIONAL DE ALIMENTAÇÃO ESCOLAR | | | 650.000,00 | 650.000,00 |
| 12.306.1205.2023.0000 | Manutenção do PNAE - Alimentação Escolar | | | 650.000,00 | 650.000,00 |
| 12 | 361 Ensino Fundamental | | 20.500,00 | 359.500,00 | 380.000,00 |
| 12 | 361 1203 EXPANSÃO DA REDE FÍSICA DO ENSINO FUNDAMENTAL | | 20.000,00 | 40.000,00 | 60.000,00 |
| 12.361.1203.1121.0000 | Reforma da Escola Adauto/Ena. | | 20.000,00 | | 20.000,00 |
| 12.361.1203.2322.0000 | Manutenção da Escola Adauto/Ena | | | 40.000,00 | 40.000,00 |
| 12 | 361 1206 TRANSPORTE ESCOLAR GRATUITO | | | 182.000,00 | 182.000,00 |
| 12.361.1206.2310.0000 | Manutenção do PETE - Programa Estadual de Transporte Escolar (TRAN) | | | 182.000,00 | 182.000,00 |
| 12 | 361 1209 PROGRAMA DINHEIRO DIRETO NA ESCOLA - PDDE | | 500,00 | 2.500,00 | 3.000,00 |
| 12.361.1209.1051.0000 | Aquisição de Móveis e Equipamentos Diversos | | 500,00 | | 500,00 |
| 12.361.1209.2030.0000 | Manutenção do Programa Dinheiro Direto na Escola - PDDE | | | 2.500,00 | 2.500,00 |
| 12 | 361 1722 Programa Nacional de Apoio ao Transporte do Escolar (PNATE) | | | 135.000,00 | 135.000,00 |
| 12.361.1722.2027.0000 | Manutenção do PNATE | | | 135.000,00 | 135.000,00 |
| 12 | 365 Educação Infantil | | 150.000,00 | | 150.000,00 |
| 12 | 365 1211 EXPANSÃO DA REDE FÍSICA DO ENSINO INFANTIL | | 150.000,00 | | 150.000,00 |
| 12.365.1211.1052.0000 | Construção, Ampliação e/ou Reforma de Creches | | 150.000,00 | | 150.000,00 |
| TOTAL | | 0,00 | 170.500,00 | 1.009.500,00 | 1.180.000,00 |

**PREFEITURA MUNIC. DE BELÉM DE MARIA**

Rua Cel Manoel Carício - CNPJ:10.184.703/0001-70

Orçamento Programa - Exercício de 2023
Anexo 06
Página 27**PROGRAMA DE TRABALHO**

(Inc.II, § 2º, Art.2º)

04 CONSÓRCIOS**10 CONSÓRCIO DE MUNÍCIOS DO AGRESTE/MATA SUL - PE**

| Código | Especificação | Operação Especial | Projetos | Atividades | T o t a l |
|-----------------------|--|-------------------|--------------|---------------|---------------|
| 04 | Administração | | | 55.268,39 | 55.268,39 |
| 04 | 122 Administração Geral | | | 55.268,39 | 55.268,39 |
| 04 | 122 0401 GESTÃO ADMINISTRATIVA MUNICIPAL | | | 75,28 | 75,28 |
| 04.122.0401.2035.0000 | Manutenção da Biblioteca Pública | | | 75,28 | 75,28 |
| 04 | 122 0417 ADMINISTRAÇÃO GERAL - COMAGSUL | | | 55.193,11 | 55.193,11 |
| 04.122.0417.2313.0000 | Manutenção das Atividades Administrativas do COMAGSUL | | | 32.311,16 | 32.311,16 |
| 04.122.0417.2317.0000 | CONSTRUÇÃO DA SEDE ADMINISTRATIVA DA COMAGSUL | | | 376,39 | 376,39 |
| 04.122.0417.2318.0000 | AQUISIÇÃO DE VEÍCULOS, MÁQUINAS E EQUIP. DIVERSOS P/ COMAGSUL | | | 1.129,17 | 1.129,17 |
| 04.122.0417.2319.0000 | AQUISIÇÃO DE UMA TERRENO PARA A CONSTRUÇÃO DA SEDE DO COMAGSUL | | | 21.376,39 | 21.376,39 |
| 18 | Gestão Ambiental | | | 45.000,00 | 45.000,00 |
| 18 | 542 Controle Ambiental | | | 45.000,00 | 45.000,00 |
| 18 | 542 0403 CONSÓRCIOS COM MUNICÍPIOS E OUTROS ENTES FEDERADOS | | | 45.000,00 | 45.000,00 |
| 18.542.0403.2115.0000 | Coleta de Rejeitos Sólidos para o Aterro Sanitário | | | 45.000,00 | 45.000,00 |
| 28 | Encargos Especiais | 116.188,19 | | | 116.188,19 |
| 28 | 846 Outros Encargos Especiais | 116.188,19 | | | 116.188,19 |
| 28 | 846 0000 PROGRAMA NULO | 116.188,19 | | | 116.188,19 |
| 28.846.0000.0005.0000 | Indenizações e Restituições Diversas - Consórcio | 116.000,00 | | | 116.000,00 |
| 28.846.0000.0006.0000 | Parcelamento e Amortização da Dívida Contratual - Consórcios | 188,19 | | | 188,19 |
| TOTAL | | 116.188,19 | 0,00 | 100.268,39 | 216.456,58 |
| TOTAL GERAL | | 2.432.200,19 | 4.873.000,00 | 36.724.799,81 | 44.030.000,00 |

**PREFEITURA MUNIC. DE BELÉM DE MARIA**

Rua Cel Manoel Carício - CNPJ:10.184.703/0001-70

Orçamento Programa - Exercício de 2023

Anexo 07

Página 1

**PROGRAMA DE TRABALHO DO GOVERNO
DEMONSTRATIVO DE FUNÇÕES, SUBFUNÇÕES E PROGRAMAS
POR PROJETOS, ATIVIDADES E OPERAÇÕES ESPECIAIS**

(Inc.II, § 2º, Art.2º)

| Código | Especificação | Operação Especial | Projetos | Atividades | T o t a l |
|-----------------------|--|-------------------|-----------|--------------|--------------|
| 01 | Legislativa | 0,00 | 90.000,00 | 1.974.000,00 | 2.064.000,00 |
| 01 | 031 Ação Legislativa | 0,00 | 85.000,00 | 1.974.000,00 | 2.059.000,00 |
| 01 | 031 0101 GESTÃO ADMINISTRATIVA DO PODER LEGISLATIVO | 0,00 | 0,00 | 1.739.000,00 | 1.739.000,00 |
| 01.031.0101.2001.0000 | Despesa com Vencimentos dos Funcionários | 0,00 | 0,00 | 608.000,00 | 608.000,00 |
| 01.031.0101.2002.0000 | Despesa com Subsídios dos Vereadores | 0,00 | 0,00 | 750.000,00 | 750.000,00 |
| 01.031.0101.2003.0000 | Verba de Representação do Presidente | 0,00 | 0,00 | 65.000,00 | 65.000,00 |
| 01.031.0101.2004.0000 | Manutenção Administrativa da Unidade | 0,00 | 0,00 | 150.000,00 | 150.000,00 |
| 01.031.0101.2005.0000 | Manutenção dos Serviços de Controle Interno | 0,00 | 0,00 | 166.000,00 | 166.000,00 |
| 01 | 031 0102 AMPLIAÇÃO DA AREA FISICA DA CÂMARA | 0,00 | 50.000,00 | 25.000,00 | 75.000,00 |
| 01.031.0102.1001.0000 | Estrutura Física da Câmara | 0,00 | 50.000,00 | 0,00 | 50.000,00 |
| 01.031.0102.2006.0000 | Manutenção da Área Física do Prédio da Câmara | 0,00 | 0,00 | 25.000,00 | 25.000,00 |
| 01 | 031 0103 REEQUIPAMENTO DO PODER LEGISLATIVO | 0,00 | 35.000,00 | 0,00 | 35.000,00 |
| 01.031.0103.1002.0000 | Aquisição de Móveis, Máquinas e Equipamentos | 0,00 | 35.000,00 | 0,00 | 35.000,00 |
| 01 | 031 0104 ASSESSORAMENTO E MODERNIZAÇÃO DO PODER LEGISLATIVO | 0,00 | 0,00 | 210.000,00 | 210.000,00 |
| 01.031.0104.2007.0000 | Contratação de Assessoria e Consultoria | 0,00 | 0,00 | 210.000,00 | 210.000,00 |
| 01 | 126 Tecnologia da Informação | 0,00 | 5.000,00 | 0,00 | 5.000,00 |
| 01 | 126 0103 REEQUIPAMENTO DO PODER LEGISLATIVO | 0,00 | 5.000,00 | 0,00 | 5.000,00 |
| 01.126.0103.1003.0000 | Aquisição de Equipamentos de Informática | 0,00 | 5.000,00 | 0,00 | 5.000,00 |
| 04 | Administração | 0,00 | 79.000,00 | 5.542.811,81 | 5.621.811,81 |
| 04 | 122 Administração Geral | 0,00 | 74.000,00 | 4.726.688,81 | 4.800.688,81 |
| 04 | 122 0401 GESTÃO ADMINISTRATIVA MUNICIPAL | 0,00 | 4.000,00 | 4.671.495,70 | 4.675.495,70 |
| 04.122.0401.1010.0000 | Desapropriação de Imóveis | 0,00 | 4.000,00 | 0,00 | 4.000,00 |
| 04.122.0401.2008.0000 | Gestão Administrativa de Pessoal do Gabinete do Prefeito | 0,00 | 0,00 | 568.000,00 | 568.000,00 |
| 04.122.0401.2009.0000 | Manutenção Administrativa do Gabinete do Prefeito | 0,00 | 0,00 | 578.000,00 | 578.000,00 |
| 04.122.0401.2010.0000 | Gestão de Pessoal da Procuradoria | 0,00 | 0,00 | 1.500,00 | 1.500,00 |
| 04.122.0401.2011.0000 | Gestão de Pessoal da Governadoria | 0,00 | 0,00 | 1.500,00 | 1.500,00 |
| 04.122.0401.2012.0000 | Gestão de Pessoal do Controle Interno | 0,00 | 0,00 | 738.854,58 | 738.854,58 |
| 04.122.0401.2013.0000 | Manutenção das Atividades Gerais do Controle Interno | 0,00 | 0,00 | 9.000,00 | 9.000,00 |
| 04.122.0401.2014.0000 | Gestão Administrativa de Pessoal da Secretaria de Administração | 0,00 | 0,00 | 667.565,84 | 667.565,84 |
| 04.122.0401.2015.0000 | Manutenção das Atividades da Secretaria de Administração | 0,00 | 0,00 | 522.000,00 | 522.000,00 |
| 04.122.0401.2035.0000 | Manutenção da Biblioteca Pública | 0,00 | 0,00 | 75,28 | 75,28 |
| 04.122.0401.2044.0000 | Gestão Administrativa de Pessoal da Secretaria de Obras e Infraestrutura | 0,00 | 0,00 | 658.000,00 | 658.000,00 |
| 04.122.0401.2045.0000 | Manutenção das Atividades da Secretaria de Obras e Infraestrutura | 0,00 | 0,00 | 887.000,00 | 887.000,00 |
| 04.122.0401.2046.0000 | Manutenção da Limpeza Publica | 0,00 | 0,00 | 25.000,00 | 25.000,00 |
| 04.122.0401.2047.0000 | Manutenção de Prédios Públicos | 0,00 | 0,00 | 9.000,00 | 9.000,00 |
| 04.122.0401.2122.0000 | Concurso Público Municipal | 0,00 | 0,00 | 6.000,00 | 6.000,00 |
| 04 | 122 0402 REEQUIPAMENTO DO MUNICÍPIO | 0,00 | 70.000,00 | 0,00 | 70.000,00 |
| 04.122.0402.1004.0000 | Aquisição de Veículos, Móveis e Equipamentos Diversos para o Gabinete do Prefeito | 0,00 | 60.000,00 | 0,00 | 60.000,00 |
| 04.122.0402.1005.0000 | Aquisição de Veículos, móveis e Equipamentos diversos para a Secretaria de Administração | 0,00 | 10.000,00 | 0,00 | 10.000,00 |



PREFEITURA MUNIC. DE BELÉM DE MARIA

Rua Cel Manoel Carício - CNPJ:10.184.703/0001-70

Orçamento Programa - Exercício de 2023

Anexo 07

Página 2

PROGRAMA DE TRABALHO DO GOVERNO DEMONSTRATIVO DE FUNÇÕES, SUBFUNÇÕES E PROGRAMAS POR PROJETOS, ATIVIDADES E OPERAÇÕES ESPECIAIS

(Inc.II, § 2º, Art.2º)

| Código | Especificação | Operação Especial | Projetos | Atividades | T o t a l |
|-----------------------|---|-------------------|------------|--------------|--------------|
| 04 | Administração | 0,00 | 79.000,00 | 5.542.811,81 | 5.621.811,81 |
| 04 | 122 Administração Geral | 0,00 | 74.000,00 | 4.726.688,81 | 4.800.688,81 |
| 04 | 122 0417 ADMINISTRAÇÃO GERAL - COMAGSUL | 0,00 | 0,00 | 55.193,11 | 55.193,11 |
| 04.122.0417.2313.0000 | Manutenção das Atividades Administrativas do COMAGSUL | 0,00 | 0,00 | 32.311,16 | 32.311,16 |
| 04.122.0417.2317.0000 | CONSTRUÇÃO DA SEDE ADMINISTRATIVA DA COMAGSUL | 0,00 | 0,00 | 376,39 | 376,39 |
| 04.122.0417.2318.0000 | AQUISIÇÃO DE VEÍCULOS, MÁQUINAS E EQUIP. DIVERSOS P/ COMAGSUL | 0,00 | 0,00 | 1.129,17 | 1.129,17 |
| 04.122.0417.2319.0000 | AQUISIÇÃO DE UMA TERRENO PARA A CONSTRUÇÃO DA SEDE DO COMAGSUL | 0,00 | 0,00 | 21.376,39 | 21.376,39 |
| 04 | 123 Administração Financeira | 0,00 | 5.000,00 | 665.123,00 | 670.123,00 |
| 04 | 123 0401 GESTÃO ADMINISTRATIVA MUNICIPAL | 0,00 | 0,00 | 665.123,00 | 665.123,00 |
| 04.123.0401.2018.0000 | Gestão de Pessoal da Secretaria de Finanças | 0,00 | 0,00 | 288.500,00 | 288.500,00 |
| 04.123.0401.2019.0000 | Manutenção das Atividades Gerais da Secretaria de Finanças | 0,00 | 0,00 | 75.623,00 | 75.623,00 |
| 04.123.0401.2020.0000 | Pagamento do Pasep | 0,00 | 0,00 | 301.000,00 | 301.000,00 |
| 04 | 123 0402 REEQUIPAMENTO DO MUNICÍPIO | 0,00 | 5.000,00 | 0,00 | 5.000,00 |
| 04.123.0402.1006.0000 | Aquisição de Móveis e equipamentos diversos | 0,00 | 5.000,00 | 0,00 | 5.000,00 |
| 04 | 181 Policiamento | 0,00 | 0,00 | 5.000,00 | 5.000,00 |
| 04 | 181 0401 GESTÃO ADMINISTRATIVA MUNICIPAL | 0,00 | 0,00 | 5.000,00 | 5.000,00 |
| 04.181.0401.2016.0000 | Cooperação técnica e financeira entre Estado e Município para ampliação e policiamento | 0,00 | 0,00 | 5.000,00 | 5.000,00 |
| 04 | 845 Transferências | 0,00 | 0,00 | 146.000,00 | 146.000,00 |
| 04 | 845 0403 CONSÓRCIOS COM MUNICÍPIOS E OUTROS ENTES FEDERADOS | 0,00 | 0,00 | 146.000,00 | 146.000,00 |
| 04.845.0403.2017.0000 | Realização de Programas, Ações e Projetos de Desenvolvimento e de Interesse Público por meio de Consórcios Públicos | 0,00 | 0,00 | 146.000,00 | 146.000,00 |
| 08 | Assistência Social | 0,00 | 542.500,00 | 1.564.500,00 | 2.107.000,00 |
| 08 | 122 Administração Geral | 0,00 | 25.000,00 | 475.000,00 | 500.000,00 |
| 08 | 122 0401 GESTÃO ADMINISTRATIVA MUNICIPAL | 0,00 | 10.000,00 | 238.000,00 | 248.000,00 |
| 08.122.0401.1054.0000 | Construção, Ampliação e/ou Reforma da Casa da Mulher | 0,00 | 10.000,00 | 0,00 | 10.000,00 |
| 08.122.0401.2038.0000 | Gestão Administrativa de Pessoal da Secretaria de Desenvolvimento Social e Direitos Humanos | 0,00 | 0,00 | 166.000,00 | 166.000,00 |
| 08.122.0401.2039.0000 | Manutenção das Atividades Gerais da Secretaria de Desenvolvimento Social e Direitos Humanos | 0,00 | 0,00 | 54.000,00 | 54.000,00 |
| 08.122.0401.2041.0000 | Gestão de pessoal da Coordenadoria da Mulher | 0,00 | 0,00 | 3.000,00 | 3.000,00 |
| 08.122.0401.2042.0000 | Manutenção das Atividades Gerais da Coordenadoria da Mulher | 0,00 | 0,00 | 15.000,00 | 15.000,00 |
| 08 | 122 0402 REEQUIPAMENTO DO MUNICÍPIO | 0,00 | 5.000,00 | 0,00 | 5.000,00 |
| 08.122.0402.1009.0000 | Aquisição de móveis e equipamentos diversos | 0,00 | 5.000,00 | 0,00 | 5.000,00 |
| 08 | 122 0801 GESTÃO ADMINISTRATIVA DO FUNDO MUNICIPAL DE ASSISTÊNCIA SOCIAL | 0,00 | 10.000,00 | 237.000,00 | 247.000,00 |
| 08.122.0801.1039.0000 | Aquisição de móveis e equipamentos diversos | 0,00 | 10.000,00 | 0,00 | 10.000,00 |
| 08.122.0801.2068.0000 | Gestão de Pessoal do Fundo Municipal de Assistência Social | 0,00 | 0,00 | 6.000,00 | 6.000,00 |
| 08.122.0801.2069.0000 | Manutenção das Atividades do Fundo Municipal de Assistência Social | 0,00 | 0,00 | 230.000,00 | 230.000,00 |
| 08.122.0801.2312.0000 | Manutenção das Atividades do Conselho Municipal de Assistência Social | 0,00 | 0,00 | 1.000,00 | 1.000,00 |

**PREFEITURA MUNIC. DE BELÉM DE MARIA**

Rua Cel Manoel Carício - CNPJ:10.184.703/0001-70

Orçamento Programa - Exercício de 2023

Anexo 07

Página 3

**PROGRAMA DE TRABALHO DO GOVERNO
DEMONSTRATIVO DE FUNÇÕES, SUBFUNÇÕES E PROGRAMAS
POR PROJETOS, ATIVIDADES E OPERAÇÕES ESPECIAIS**

(Inc.II, § 2º, Art.2º)

| Código | Especificação | Operação Especial | Projetos | Atividades | T o t a l | |
|-----------------------|---|--|------------|--------------|--------------|--------------|
| 08 | Assistência Social | 0,00 | 542.500,00 | 1.564.500,00 | 2.107.000,00 | |
| 08 | 241 | Assistência ao Idoso | 0,00 | 5.000,00 | 6.000,00 | 11.000,00 |
| 08 | 241 | 0808 ASSISTÊNCIA A PESSOA IDOSA. | 0,00 | 5.000,00 | 6.000,00 | 11.000,00 |
| 08.241.0808.1011.0000 | Construção de Centro de Idosos | 0,00 | 5.000,00 | 0,00 | 5.000,00 | |
| 08.241.0808.2116.0000 | Gestão de Pessoal do FMDI | 0,00 | 0,00 | 2.000,00 | 2.000,00 | |
| 08.241.0808.2117.0000 | Gestão das Atividades Gerais do FMDI | 0,00 | 0,00 | 4.000,00 | 4.000,00 | |
| 08 | 243 | Assistência à Criança e ao Adolescente | 0,00 | 0,00 | 391.500,00 | 391.500,00 |
| 08 | 243 | 0804 BENEFÍCIO DE PRESTAÇÃO CONTINUADA - BPC | 0,00 | 0,00 | 3.500,00 | 3.500,00 |
| 08.243.0804.2070.0000 | Manutenção das Atividades Vinculadas ao Programa BPC na Escola | 0,00 | 0,00 | 3.000,00 | 3.000,00 | |
| 08.243.0804.2071.0000 | Manutenção das Atividades Vinculadas ao Programa de Prestação Continuada - BPC | 0,00 | 0,00 | 500,00 | 500,00 | |
| 08 | 243 | 0807 PROGRAMA PRIMEIRA INFÂNCIA NO SUAS - CRIANÇA FELIZ | 0,00 | 0,00 | 229.000,00 | 229.000,00 |
| 08.243.0807.2072.0000 | Manutenção das Atividades Gerais do Programa Criança Feliz | 0,00 | 0,00 | 172.500,00 | 172.500,00 | |
| 08.243.0807.2311.0000 | Gestão de Pessoal do Programa Criança Feliz | 0,00 | 0,00 | 56.500,00 | 56.500,00 | |
| 08 | 243 | 0809 CONSELHO TUTELAR | 0,00 | 0,00 | 79.000,00 | 79.000,00 |
| 08.243.0809.2043.0000 | Manutenção das Atividades Gerais do Conselho Tutelar | 0,00 | 0,00 | 79.000,00 | 79.000,00 | |
| 08 | 243 | 0810 CONSELHO MUNICIPAL DE DEFESA DOS DIREITOS DA CRIANÇA E DO ADOLESCENTE | 0,00 | 0,00 | 80.000,00 | 80.000,00 |
| 08.243.0810.2089.0000 | Gestão Administrativa do FUMDICA | 0,00 | 0,00 | 80.000,00 | 80.000,00 | |
| 08 | 244 | Assistência Comunitária | 0,00 | 512.500,00 | 692.000,00 | 1.204.500,00 |
| 08 | 244 | 0415 FORTALECIMENTO DO DESENVOLVIMENTO MUNICIPAL | 0,00 | 400.000,00 | 0,00 | 400.000,00 |
| 08.244.0415.1037.0000 | Aquisição de Veículos, Móveis e Equipamentos para a Coordenadoria da Mulher | 0,00 | 400.000,00 | 0,00 | 400.000,00 | |
| 08 | 244 | 0802 FORTALECIMENTO DA REDE DE PROTEÇÃO SOCIAL ESPECIAL | 0,00 | 0,00 | 91.000,00 | 91.000,00 |
| 08.244.0802.2073.0000 | Gestão de Pessoal do CREAS - PAEFI | 0,00 | 0,00 | 60.000,00 | 60.000,00 | |
| 08.244.0802.2074.0000 | Manutenção das Atividades Gerais do CREAS - PAEFI | 0,00 | 0,00 | 31.000,00 | 31.000,00 | |
| 08 | 244 | 0803 GESTÃO DESCENTRALIZADA DO SISTEMA ÚNICO DE ASSISTÊNCIA SOCIAL | 0,00 | 0,00 | 103.000,00 | 103.000,00 |
| 08.244.0803.2075.0000 | Manutenção das Atividades do Programa IGD - SUAS | 0,00 | 0,00 | 6.000,00 | 6.000,00 | |
| 08.244.0803.2076.0000 | Gestão de Pessoal do Programa Auxílio Brasil | 0,00 | 0,00 | 59.000,00 | 59.000,00 | |
| 08.244.0803.2077.0000 | Manutenção das Atividades Gerais do Auxílio Brasil | 0,00 | 0,00 | 38.000,00 | 38.000,00 | |
| 08 | 244 | 0805 FORTALECIMENTO DA REDE DE PROTEÇÃO SOCIAL BÁSICA | 0,00 | 10.000,00 | 251.000,00 | 261.000,00 |
| 08.244.0805.1040.0000 | Aquisição de Veículos, Móveis e Equipamentos para o CRAS | 0,00 | 10.000,00 | 0,00 | 10.000,00 | |
| 08.244.0805.2078.0000 | Serviços de Convivência e Fortalecimento de Vínculo - (IDOSOS) | 0,00 | 0,00 | 5.000,00 | 5.000,00 | |
| 08.244.0805.2079.0000 | Gestão de Pessoal do CRAS | 0,00 | 0,00 | 39.500,00 | 39.500,00 | |
| 08.244.0805.2080.0000 | Manutenção das Atividades Gerais do CRAS | 0,00 | 0,00 | 30.000,00 | 30.000,00 | |
| 08.244.0805.2081.0000 | Gestão de Pessoal do SCFV | 0,00 | 0,00 | 73.000,00 | 73.000,00 | |
| 08.244.0805.2082.0000 | Manutenção das Atividades Gerais do SCFV | 0,00 | 0,00 | 91.000,00 | 91.000,00 | |
| 08.244.0805.2083.0000 | Manutenção do CRAS/ ESTADO | 0,00 | 0,00 | 12.500,00 | 12.500,00 | |
| 08 | 244 | 0806 ASSISTÊNCIA EMERGENCIAL ÀS VÍTIMAS DE CALAMIDADES | 0,00 | 0,00 | 30.000,00 | 30.000,00 |
| 08.244.0806.2084.0000 | Assistência à População Vitimada por Acidente Sinistros, Enchentes, Secas e Outras Situações Emergenciais e Calamitosas | 0,00 | 0,00 | 30.000,00 | 30.000,00 | |

**PREFEITURA MUNIC. DE BELÉM DE MARIA**

Rua Cel Manoel Carício - CNPJ:10.184.703/0001-70

Orçamento Programa - Exercício de 2023

Anexo 07

Página 4

**PROGRAMA DE TRABALHO DO GOVERNO
DEMONSTRATIVO DE FUNÇÕES, SUBFUNÇÕES E PROGRAMAS
POR PROJETOS, ATIVIDADES E OPERAÇÕES ESPECIAIS**

(Inc.II, § 2º, Art.2º)

| Código | Especificação | Operação Especial | Projetos | Atividades | T o t a l |
|-----------------------|---|-------------------|------------|---------------|---------------|
| 08 | Assistência Social | 0,00 | 542.500,00 | 1.564.500,00 | 2.107.000,00 |
| 08 | 244 Assistência Comunitária | 0,00 | 512.500,00 | 692.000,00 | 1.204.500,00 |
| 08 | 244 0811 BENEFÍCIOS EVENTUAIS | 0,00 | 0,00 | 98.000,00 | 98.000,00 |
| 08.244.0811.2085.0000 | Distribuição gratuita de cestas básicas, conforme Lei Municipal nº 714/2015 | 0,00 | 0,00 | 55.000,00 | 55.000,00 |
| 08.244.0811.2086.0000 | Distribuição gratuita de materiais, bens e/ou serviços, conforme Lei Municipal nº 714/2015 | 0,00 | 0,00 | 8.000,00 | 8.000,00 |
| 08.244.0811.2087.0000 | Aquisição de urnas funerárias, incluindo traslado | 0,00 | 0,00 | 20.000,00 | 20.000,00 |
| 08.244.0811.2088.0000 | Aluguel social à pessoas carentes | 0,00 | 0,00 | 15.000,00 | 15.000,00 |
| 08 | 244 0812 GESTÃO DO FUNDO ESTADUAL DE ASSISTÊNCIA SOCIAL - FEAS | 0,00 | 95.000,00 | 95.000,00 | 190.000,00 |
| 08.244.0812.1111.0000 | Aquisição de Equipamentos para o Desenvolvimento da Política de Assist. Social | 0,00 | 95.000,00 | 0,00 | 95.000,00 |
| 08.244.0812.2314.0000 | Manutenção das Ações da Política de Assistência Social | 0,00 | 0,00 | 95.000,00 | 95.000,00 |
| 08 | 244 1715 Manutenção e Remuneração da Cozinha Comunitária | 0,00 | 7.500,00 | 24.000,00 | 31.500,00 |
| 08.244.1715.1114.0000 | Aquisição de Equipamentos da Cozinha Comunitária | 0,00 | 7.500,00 | 0,00 | 7.500,00 |
| 08.244.1715.2332.0000 | Manutenção e Remuneração da Cozinha Comunitária | 0,00 | 0,00 | 24.000,00 | 24.000,00 |
| 09 | Previdência Social | 0,00 | 0,00 | 122.000,00 | 122.000,00 |
| 09 | 274 Previdência Especial | 0,00 | 0,00 | 122.000,00 | 122.000,00 |
| 09 | 274 0401 GESTÃO ADMINISTRATIVA MUNICIPAL | 0,00 | 0,00 | 122.000,00 | 122.000,00 |
| 09.274.0401.2040.0000 | Gestão Administrativa dos Inativos e Pensionistas | 0,00 | 0,00 | 122.000,00 | 122.000,00 |
| 10 | Saúde | 0,00 | 380.000,00 | 10.243.745,50 | 10.623.745,50 |
| 10 | 122 Administração Geral | 0,00 | 22.000,00 | 2.717.000,00 | 2.739.000,00 |
| 10 | 122 0401 GESTÃO ADMINISTRATIVA MUNICIPAL | 0,00 | 0,00 | 7.000,00 | 7.000,00 |
| 10.122.0401.2036.0000 | Gestão Administrativa de Pessoal da Secretaria de Saúde | 0,00 | 0,00 | 3.000,00 | 3.000,00 |
| 10.122.0401.2037.0000 | Manutenção das Atividades Gerais da Secretaria de Saúde | 0,00 | 0,00 | 4.000,00 | 4.000,00 |
| 10 | 122 0402 REEQUIPAMENTO DO MUNICÍPIO | 0,00 | 2.000,00 | 0,00 | 2.000,00 |
| 10.122.0402.1008.0000 | Aquisição de móveis e equipamentos diversos | 0,00 | 2.000,00 | 0,00 | 2.000,00 |
| 10 | 122 1001 GESTÃO ADMINISTRATIVA DO FUNDO MUNICIPAL DE SAÚDE | 0,00 | 0,00 | 2.710.000,00 | 2.710.000,00 |
| 10.122.1001.2092.0000 | Gestão Administrativa de Pessoal do Fundo Municipal de Saúde | 0,00 | 0,00 | 853.000,00 | 853.000,00 |
| 10.122.1001.2093.0000 | Manutenção das Atividades Gerais do Fundo Municipal de Saúde | 0,00 | 0,00 | 1.832.000,00 | 1.832.000,00 |
| 10.122.1001.2094.0000 | Aquis. de órteses, próteses, cadeiras de rodas, muletas, óculos, medic., pag. de exames médicos, e Outros | 0,00 | 0,00 | 25.000,00 | 25.000,00 |
| 10 | 122 1002 REEQUIPAMENTO DO FUNDO MUNICIPAL DE SAÚDE | 0,00 | 20.000,00 | 0,00 | 20.000,00 |
| 10.122.1002.1109.0000 | Aquisição de Equipamentos, Móveis e Utensílios diversos para o Fundo Mun. de Saúde | 0,00 | 20.000,00 | 0,00 | 20.000,00 |
| 10 | 301 Atenção Básica | 0,00 | 243.000,00 | 4.351.000,00 | 4.594.000,00 |
| 10 | 301 1002 REEQUIPAMENTO DO FUNDO MUNICIPAL DE SAÚDE | 0,00 | 76.000,00 | 0,00 | 76.000,00 |
| 10.301.1002.1041.0000 | Aquisição de Veículos, Equipamentos, Móveis e Utensílios Diversos para Atenção Básica | 0,00 | 76.000,00 | 0,00 | 76.000,00 |
| 10 | 301 1003 PROGRAMA SAÚDE DA FAMÍLIA | 0,00 | 0,00 | 1.521.000,00 | 1.521.000,00 |
| 10.301.1003.2095.0000 | Gestão Administrativa de Pessoal do Programa Saúde da Família - PSF | 0,00 | 0,00 | 555.000,00 | 555.000,00 |
| 10.301.1003.2096.0000 | Manutenção das Ações do Programa Saúde da Família - PSF | 0,00 | 0,00 | 966.000,00 | 966.000,00 |

**PREFEITURA MUNIC. DE BELÉM DE MARIA**

Rua Cel Manoel Carício - CNPJ:10.184.703/0001-70

Orçamento Programa - Exercício de 2023

Anexo 07

Página 5

**PROGRAMA DE TRABALHO DO GOVERNO
DEMONSTRATIVO DE FUNÇÕES, SUBFUNÇÕES E PROGRAMAS
POR PROJETOS, ATIVIDADES E OPERAÇÕES ESPECIAIS**

(Inc.II, § 2º, Art.2º)

| Código | Especificação | Operação Especial | Projetos | Atividades | T o t a l | | |
|-----------------------|--|---------------------------------------|---|---------------|---------------|--------------|--------------|
| 10 | Saúde | 0,00 | 380.000,00 | 10.243.745,50 | 10.623.745,50 | | |
| 10 | 301 | Atenção Básica | 0,00 | 243.000,00 | 4.351.000,00 | 4.594.000,00 | |
| 10 | 301 | 1004 | NUCLEO DE APOIO À SAUDE DA FAMÍLIA - NASF | 0,00 | 0,00 | 358.000,00 | 358.000,00 |
| 10.301.1004.2097.0000 | Gestão de Pessoal do Núcleo de Apoio à Saúde da Família - NASF | 0,00 | 0,00 | 154.000,00 | 154.000,00 | 154.000,00 | |
| 10.301.1004.2098.0000 | Manutenção das Atividades Gerais do NASF | 0,00 | 0,00 | 204.000,00 | 204.000,00 | 204.000,00 | |
| 10 | 301 | 1005 | PROGRAMA DE AGENTES COMUNITÁRIOS DE SAÚDE - PACS | 0,00 | 0,00 | 1.023.000,00 | 1.023.000,00 |
| 10.301.1005.2099.0000 | Gestão de Pessoal do Programa de Agentes Comunitários de Saúde - PACS | 0,00 | 0,00 | 910.000,00 | 910.000,00 | 910.000,00 | |
| 10.301.1005.2100.0000 | Manutenção das Ações do Programa de Agentes Comunitários de Saúde - PACS | 0,00 | 0,00 | 113.000,00 | 113.000,00 | 113.000,00 | |
| 10 | 301 | 1006 | SAÚDE BUCAL | 0,00 | 0,00 | 1.309.000,00 | 1.309.000,00 |
| 10.301.1006.2101.0000 | Gestão Administrativa de Pessoal do Programa Saúde Bucal - SB | 0,00 | 0,00 | 135.000,00 | 135.000,00 | 135.000,00 | |
| 10.301.1006.2102.0000 | Manutenção das Ações do Programa Saúde Bucal - SB | 0,00 | 0,00 | 1.174.000,00 | 1.174.000,00 | 1.174.000,00 | |
| 10 | 301 | 1013 | PROGRAMA SAÚDE NA ESCOLA | 0,00 | 0,00 | 140.000,00 | 140.000,00 |
| 10.301.1013.2103.0000 | Manutenção das atividades desenvolvidas pelo o Programa Saúde na Escola | 0,00 | 0,00 | 140.000,00 | 140.000,00 | 140.000,00 | |
| 10 | 301 | 1014 | AMPLIAÇÃO DE UNIDADES DE SAÚDE | 0,00 | 167.000,00 | 0,00 | 167.000,00 |
| 10.301.1014.1043.0000 | Const., reforma, ampliação e Manut. de Unidades Básicas de Saúde - UBS | 0,00 | 95.000,00 | 0,00 | 95.000,00 | 95.000,00 | |
| 10.301.1014.1044.0000 | Reforma, Ampliação e Manutenção da Unidade Mista | 0,00 | 72.000,00 | 0,00 | 72.000,00 | 72.000,00 | |
| 10 | 302 | Assistência Hospitalar e Ambulatorial | 0,00 | 115.000,00 | 1.965.745,50 | 2.080.745,50 | |
| 10 | 302 | 1008 | SAMU | 0,00 | 0,00 | 545.745,50 | 545.745,50 |
| 10.302.1008.2104.0000 | Gestão Administrativa de Pessoal do Samu | 0,00 | 0,00 | 40.000,00 | 40.000,00 | 40.000,00 | |
| 10.302.1008.2105.0000 | Manutenção das Atividades do SAMU | 0,00 | 0,00 | 505.745,50 | 505.745,50 | 505.745,50 | |
| 10 | 302 | 1011 | TETO MUNICIPAL DA MÉDIA E ALTA COMPLEXIDADE AMBULATORIAL E HOSPITALAR | 0,00 | 115.000,00 | 1.374.000,00 | 1.489.000,00 |
| 10.302.1011.1053.0000 | Aquisição de Veículos, Equip., Móveis e Utensílios Diversos para Média e Alta Complexidade Ambulatorial e Hospitalar | 0,00 | 115.000,00 | 0,00 | 115.000,00 | 115.000,00 | |
| 10.302.1011.2106.0000 | Gestão Administrativa de Pessoal dos Serviços Hospitalares e Ambulatoriais | 0,00 | 0,00 | 128.000,00 | 128.000,00 | 128.000,00 | |
| 10.302.1011.2107.0000 | Manutenção dos Serviços Hospitalares e Ambulatoriais | 0,00 | 0,00 | 1.246.000,00 | 1.246.000,00 | 1.246.000,00 | |
| 10 | 302 | 1012 | TRATAMENTO FORA DO DOMICÍLIO - TFD. | 0,00 | 0,00 | 46.000,00 | 46.000,00 |
| 10.302.1012.2108.0000 | Tratamento fora do domicílio - TFD | 0,00 | 0,00 | 46.000,00 | 46.000,00 | 46.000,00 | |
| 10 | 303 | Suporte Profilático e Terapêutico | 0,00 | 0,00 | 643.000,00 | 643.000,00 | |
| 10 | 303 | 1007 | FARMÁCIA BÁSICA E ASSISTÊNCIA FARMACÊUTICA | 0,00 | 0,00 | 643.000,00 | 643.000,00 |
| 10.303.1007.2109.0000 | Fornecimento de Medicamentos - Farmácia Básica | 0,00 | 0,00 | 643.000,00 | 643.000,00 | 643.000,00 | |
| 10 | 304 | Vigilância Sanitária | 0,00 | 0,00 | 238.000,00 | 238.000,00 | |
| 10 | 304 | 1009 | VIGILÂNCIA SANITÁRIA | 0,00 | 0,00 | 238.000,00 | 238.000,00 |
| 10.304.1009.2110.0000 | Gestão Administrativa de Pessoal da Vigilância Sanitária | 0,00 | 0,00 | 195.000,00 | 195.000,00 | 195.000,00 | |
| 10.304.1009.2111.0000 | Manutenção das Ações da Vigilância Sanitária | 0,00 | 0,00 | 43.000,00 | 43.000,00 | 43.000,00 | |
| 10 | 305 | Vigilância Epidemiológica | 0,00 | 0,00 | 329.000,00 | 329.000,00 | |
| 10 | 305 | 1010 | VIGILÂNCIA EPIDEMIOLOGICA | 0,00 | 0,00 | 329.000,00 | 329.000,00 |
| 10.305.1010.2112.0000 | Gestão de Pessoal da Vigilância em Saúde | 0,00 | 0,00 | 314.000,00 | 314.000,00 | 314.000,00 | |
| 10.305.1010.2113.0000 | Manutenção das Ações de Vigilância em Saúde | 0,00 | 0,00 | 15.000,00 | 15.000,00 | 15.000,00 | |

**PREFEITURA MUNIC. DE BELÉM DE MARIA**

Rua Cel Manoel Carício - CNPJ:10.184.703/0001-70

Orçamento Programa - Exercício de 2023

Anexo 07

Página 6

**PROGRAMA DE TRABALHO DO GOVERNO
DEMONSTRATIVO DE FUNÇÕES, SUBFUNÇÕES E PROGRAMAS
POR PROJETOS, ATIVIDADES E OPERAÇÕES ESPECIAIS**

(Inc.II, § 2º, Art.2º)

| Código | Especificação | Operação Especial | Projetos | Atividades | T o t a l | | |
|-----------------------|--|------------------------|---|---------------|---------------|---------------|--------------|
| 12 | Educação | 0,00 | 603.500,00 | 14.954.742,50 | 15.558.242,50 | | |
| 12 | 122 | Administração Geral | 0,00 | 10.000,00 | 886.547,01 | 896.547,01 | |
| 12 | 122 | 1202 | REEQUIPAMENTO DO ENSINO | 0,00 | 10.000,00 | 10.000,00 | |
| 12.122.1202.1051.0000 | Aquisição de Móveis e Equipamentos Diversos | 0,00 | 10.000,00 | 0,00 | 10.000,00 | | |
| 12 | 122 | 1204 | GESTÃO ADMINISTRATIVA DA EDUCAÇÃO | 0,00 | 0,00 | 886.547,01 | 886.547,01 |
| 12.122.1204.2021.0000 | Gestão Administrativa de Pessoal da Secretaria de Educação | 0,00 | 0,00 | 649.700,00 | 649.700,00 | | |
| 12.122.1204.2022.0000 | Manutenção das Atividades da Secretaria de Educação | 0,00 | 0,00 | 236.847,01 | 236.847,01 | | |
| 12 | 306 | Alimentação e Nutrição | 0,00 | 0,00 | 1.515.152,99 | 1.515.152,99 | |
| 12 | 306 | 1205 | PROGRAMA NACIONAL DE ALIMENTAÇÃO ESCOLAR | 0,00 | 0,00 | 1.515.152,99 | 1.515.152,99 |
| 12.306.1205.2023.0000 | Manutenção do PNAE - Alimentação Escolar | 0,00 | 0,00 | 650.000,00 | 650.000,00 | | |
| 12.306.1205.2323.0000 | Manutenção do Programa Alimentação Escolar (Próprio) | 0,00 | 0,00 | 865.152,99 | 865.152,99 | | |
| 12 | 361 | Ensino Fundamental | 0,00 | 439.500,00 | 11.229.542,50 | 11.669.042,50 | |
| 12 | 361 | 1201 | FUNDEB | 0,00 | 174.000,00 | 8.223.500,00 | 8.397.500,00 |
| 12.361.1201.1124.0000 | Complementação VAAT - Construção e Requalificação das Unidades de Ensino | 0,00 | 174.000,00 | 0,00 | 174.000,00 | | |
| 12.361.1201.2061.0000 | Gestão Administrativa de Pessoal do Fundeb 70% | 0,00 | 0,00 | 5.629.500,00 | 5.629.500,00 | | |
| 12.361.1201.2062.0000 | Gestão Administrativa de Pessoal do Fundeb 30% | 0,00 | 0,00 | 671.000,00 | 671.000,00 | | |
| 12.361.1201.2063.0000 | Manutenção das Atividades Gerais do Ensino Fundamental - Fundeb | 0,00 | 0,00 | 1.145.000,00 | 1.145.000,00 | | |
| 12.361.1201.2324.0000 | Complementação VAAT - Gestão Administrativa do FUNDEB - Ensino Fundamental | 0,00 | 0,00 | 238.000,00 | 238.000,00 | | |
| 12.361.1201.2325.0000 | Complementação VAAF - Gestão Administrativa do FUNDEB - Ensino Fundamental | 0,00 | 0,00 | 389.000,00 | 389.000,00 | | |
| 12.361.1201.2326.0000 | Complementação VAAF - Manutenção do FUNDEB - Ensino Fundamental | 0,00 | 0,00 | 150.000,00 | 150.000,00 | | |
| 12.361.1201.2328.0000 | Complementação VAAR - Manutenção do Ensino | 0,00 | 0,00 | 1.000,00 | 1.000,00 | | |
| 12 | 361 | 1202 | REEQUIPAMENTO DO ENSINO | 0,00 | 35.000,00 | 0,00 | 35.000,00 |
| 12.361.1202.1036.0000 | Aquisição de Veículos, móveis e equipamentos diversos | 0,00 | 10.000,00 | 0,00 | 10.000,00 | | |
| 12.361.1202.1051.0000 | Aquisição de Móveis e Equipamentos Diversos | 0,00 | 25.000,00 | 0,00 | 25.000,00 | | |
| 12 | 361 | 1203 | EXPANSÃO DA REDE FÍSICA DO ENSINO FUNDAMENTAL | 0,00 | 70.000,00 | 40.000,00 | 110.000,00 |
| 12.361.1203.1012.0000 | Construção, Ampliação e/ou Reforma de Unidades Escolares e Quadras | 0,00 | 50.000,00 | 0,00 | 50.000,00 | | |
| 12.361.1203.1121.0000 | Reforma da Escola Aduto/Ena. | 0,00 | 20.000,00 | 0,00 | 20.000,00 | | |
| 12.361.1203.2322.0000 | Manutenção da Escola Aduto/Ena | 0,00 | 0,00 | 40.000,00 | 40.000,00 | | |
| 12 | 361 | 1204 | GESTÃO ADMINISTRATIVA DA EDUCAÇÃO | 0,00 | 60.000,00 | 751.000,00 | 811.000,00 |
| 12.361.1204.1036.0000 | Aquisição de Veículos, móveis e equipamentos diversos | 0,00 | 60.000,00 | 0,00 | 60.000,00 | | |
| 12.361.1204.2021.0000 | Gestão Administrativa de Pessoal da Secretaria de Educação | 0,00 | 0,00 | 750.000,00 | 750.000,00 | | |
| 12.361.1204.2022.0000 | Manutenção das Atividades da Secretaria de Educação | 0,00 | 0,00 | 1.000,00 | 1.000,00 | | |
| 12 | 361 | 1206 | TRANSPORTE ESCOLAR GRATUITO | 0,00 | 0,00 | 400.000,00 | 400.000,00 |
| 12.361.1206.2310.0000 | Manutenção do PETE - Programa Estadual de Transporte Escolar (TRAN) | 0,00 | 0,00 | 238.000,00 | 238.000,00 | | |
| 12.361.1206.2334.0000 | Manutenção do PNATE (Próprio) | 0,00 | 0,00 | 162.000,00 | 162.000,00 | | |
| 12 | 361 | 1208 | TREINAMENTO E CAPACITAÇÃO DE FUNCIONÁRIOS | 0,00 | 0,00 | 35.000,00 | 35.000,00 |
| 12.361.1208.2064.0000 | Capacitação dos Servidores públicos | 0,00 | 0,00 | 35.000,00 | 35.000,00 | | |
| 12 | 361 | 1209 | PROGRAMA DINHEIRO DIRETO NA ESCOLA - PDDE | 0,00 | 500,00 | 2.500,00 | 3.000,00 |
| 12.361.1209.1051.0000 | Aquisição de Móveis e Equipamentos Diversos | 0,00 | 500,00 | 0,00 | 500,00 | | |
| 12.361.1209.2030.0000 | Manutenção do Programa Dinheiro Direto na Escola - PDDE | 0,00 | 0,00 | 2.500,00 | 2.500,00 | | |
| 12 | 361 | 1210 | OLIMPIADAS ESCOLARES | 0,00 | 0,00 | 33.000,00 | 33.000,00 |
| 12.361.1210.2031.0000 | Implantação e Manutenção das Olimpíadas Escolares | 0,00 | 0,00 | 33.000,00 | 33.000,00 | | |

**PREFEITURA MUNIC. DE BELÉM DE MARIA**

Rua Cel Manoel Carício - CNPJ:10.184.703/0001-70

Orçamento Programa - Exercício de 2023

Anexo 07

Página 7

**PROGRAMA DE TRABALHO DO GOVERNO
DEMONSTRATIVO DE FUNÇÕES, SUBFUNÇÕES E PROGRAMAS
POR PROJETOS, ATIVIDADES E OPERAÇÕES ESPECIAIS**
(Inc.II, § 2º, Art.2º)

| Código | Especificação | Operação Especial | Projetos | Atividades | T o t a l |
|-----------------------|--|-------------------|------------|---------------|---------------|
| 12 | Educação | 0,00 | 603.500,00 | 14.954.742,50 | 15.558.242,50 |
| 12 | 361 Ensino Fundamental | 0,00 | 439.500,00 | 11.229.542,50 | 11.669.042,50 |
| 12 | 361 1716 Manutenção das Atividades Gerais do Ensino Fundamental | 0,00 | 0,00 | 758.000,00 | 758.000,00 |
| 12.361.1716.2337.0000 | Manutenção das Atividades Gerais de Ensino Fundamental | 0,00 | 0,00 | 758.000,00 | 758.000,00 |
| 12 | 361 1719 Construção, Ampliação e/ou Reforma da Educação Infantil | 0,00 | 100.000,00 | 10.000,00 | 110.000,00 |
| 12.361.1719.1131.0000 | Construção, Ampliação e/ou Reforma da Educação Infantil | 0,00 | 100.000,00 | 0,00 | 100.000,00 |
| 12.361.1719.2335.0000 | Manutenção e Remuneração da Atividade Infantil (Creche) | 0,00 | 0,00 | 10.000,00 | 10.000,00 |
| 12 | 361 1720 Manutenção da Atividade Infantil (Creche) | 0,00 | 0,00 | 186.000,00 | 186.000,00 |
| 12.361.1720.2335.0000 | Manutenção e Remuneração da Atividade Infantil (Creche) | 0,00 | 0,00 | 186.000,00 | 186.000,00 |
| 12 | 361 1721 Manutenção da Atividade Infantil (Pré-Escola) | 0,00 | 0,00 | 655.542,50 | 655.542,50 |
| 12.361.1721.2336.0000 | Manutenção e Remuneração da Atividade Infantil (Pré-Escola) | 0,00 | 0,00 | 655.542,50 | 655.542,50 |
| 12 | 361 1722 Programa Nacional de Apoio ao Transporte do Escolar (PNATE) | 0,00 | 0,00 | 135.000,00 | 135.000,00 |
| 12.361.1722.2027.0000 | Manutenção do PNATE | 0,00 | 0,00 | 135.000,00 | 135.000,00 |
| 12 | 365 Educação Infantil | 0,00 | 154.000,00 | 771.500,00 | 925.500,00 |
| 12 | 365 1201 FUNDEB | 0,00 | 3.000,00 | 771.500,00 | 774.500,00 |
| 12.365.1201.1130.0000 | Complementação VAAT - Construção e Requalificação das Unidades de Ensino Infantil | 0,00 | 3.000,00 | 0,00 | 3.000,00 |
| 12.365.1201.2065.0000 | Manutenção da Educação Infantil (Creches) | 0,00 | 0,00 | 127.500,00 | 127.500,00 |
| 12.365.1201.2330.0000 | Complementação VAAT - Manutenção de Ensino Infantil (Creches) | 0,00 | 0,00 | 525.000,00 | 525.000,00 |
| 12.365.1201.2331.0000 | Complementação VAAT - Manutenção do Ensino infantil (Pré-Escola) | 0,00 | 0,00 | 63.000,00 | 63.000,00 |
| 12.365.1201.2333.0000 | Manutenção da Educação Infantil (Pré-Escola) | 0,00 | 0,00 | 56.000,00 | 56.000,00 |
| 12 | 365 1211 EXPANSÃO DA REDE FÍSICA DO ENSINO INFANTIL | 0,00 | 151.000,00 | 0,00 | 151.000,00 |
| 12.365.1211.1052.0000 | Construção, Ampliação e/ou Reforma de Creches | 0,00 | 151.000,00 | 0,00 | 151.000,00 |
| 12 | 366 Educação de Jovens e Adultos | 0,00 | 0,00 | 552.000,00 | 552.000,00 |
| 12 | 366 1207 EJA - EDUCAÇÃO JOVENS E ADULTOS | 0,00 | 0,00 | 552.000,00 | 552.000,00 |
| 12.366.1207.2066.0000 | Gestão Administrativa de Pessoal do EJA - Educação Jovens e Adultos | 0,00 | 0,00 | 60.000,00 | 60.000,00 |
| 12.366.1207.2067.0000 | Manutenção do EJA - Educação Jovens e Adultos | 0,00 | 0,00 | 492.000,00 | 492.000,00 |
| 13 | Cultura | 0,00 | 30.000,00 | 1.698.500,00 | 1.728.500,00 |
| 13 | 122 Administração Geral | 0,00 | 5.000,00 | 222.500,00 | 227.500,00 |
| 13 | 122 0401 GESTÃO ADMINISTRATIVA MUNICIPAL | 0,00 | 0,00 | 222.500,00 | 222.500,00 |
| 13.122.0401.2032.0000 | Gestão Administrativa de Pessoal da Secretaria de Esportes, Cultura, Turismo e Juventude | 0,00 | 0,00 | 175.500,00 | 175.500,00 |
| 13.122.0401.2033.0000 | Manutenção das Atividades Gerais da Secretaria de Esportes, Cultura, Turismo e Juventude | 0,00 | 0,00 | 47.000,00 | 47.000,00 |
| 13 | 122 0402 REEQUIPAMENTO DO MUNICÍPIO | 0,00 | 5.000,00 | 0,00 | 5.000,00 |
| 13.122.0402.1007.0000 | Aquisição de móveis e equipamentos diversos | 0,00 | 5.000,00 | 0,00 | 5.000,00 |
| 13 | 392 Difusão Cultural | 0,00 | 25.000,00 | 1.476.000,00 | 1.501.000,00 |
| 13 | 392 1301 PROMOÇÃO DE EVENTOS CÍVICOS,FOLCLÓRICOS E CULTURAIS | 0,00 | 0,00 | 1.470.000,00 | 1.470.000,00 |
| 13.392.1301.2034.0000 | Promoção de Eventos Cívicos, Folclóricos e Culturais | 0,00 | 0,00 | 1.470.000,00 | 1.470.000,00 |

**PREFEITURA MUNIC. DE BELÉM DE MARIA**

Rua Cel Manoel Carício - CNPJ:10.184.703/0001-70

Orçamento Programa - Exercício de 2023

Anexo 07

Página 8

**PROGRAMA DE TRABALHO DO GOVERNO
DEMONSTRATIVO DE FUNÇÕES, SUBFUNÇÕES E PROGRAMAS
POR PROJETOS, ATIVIDADES E OPERAÇÕES ESPECIAIS**
(Inc.II, § 2º, Art.2º)

| Código | Especificação | Operação Especial | Projetos | Atividades | T o t a l |
|-----------------------|---|-------------------|--------------|--------------|--------------|
| 13 | Cultura | 0,00 | 30.000,00 | 1.698.500,00 | 1.728.500,00 |
| 13 | 392 Difusão Cultural | 0,00 | 25.000,00 | 1.476.000,00 | 1.501.000,00 |
| 13 | 392 1303 INFRAESTRUTURA: CULTURA | 0,00 | 25.000,00 | 0,00 | 25.000,00 |
| 13.392.1303.1013.0000 | Ampliação e Reforma de Centros Culturais | 0,00 | 10.000,00 | 0,00 | 10.000,00 |
| 13.392.1303.1014.0000 | Ampliação e Reforma do Pátio de Eventos | 0,00 | 15.000,00 | 0,00 | 15.000,00 |
| 13 | 392 1304 CULTURA | 0,00 | 0,00 | 6.000,00 | 6.000,00 |
| 13.392.1304.2035.0000 | Manutenção da Biblioteca Pública | 0,00 | 0,00 | 6.000,00 | 6.000,00 |
| 15 | Urbanismo | 0,00 | 2.997.000,00 | 30.000,00 | 3.027.000,00 |
| 15 | 122 Administração Geral | 0,00 | 32.000,00 | 0,00 | 32.000,00 |
| 15 | 122 0402 REEQUIPAMENTO DO MUNICÍPIO | 0,00 | 32.000,00 | 0,00 | 32.000,00 |
| 15.122.0402.1015.0000 | Aquisição de Veículos, Móveis e Equipamentos | 0,00 | 2.000,00 | 0,00 | 2.000,00 |
| 15.122.0402.1016.0000 | Aquisição de Veículos, móveis e equipamentos diversos | 0,00 | 30.000,00 | 0,00 | 30.000,00 |
| 15 | 451 Infra-Estrutura Urbana | 0,00 | 2.965.000,00 | 30.000,00 | 2.995.000,00 |
| 15 | 451 0401 GESTÃO ADMINISTRATIVA MUNICIPAL | 0,00 | 2.415.000,00 | 0,00 | 2.415.000,00 |
| 15.451.0401.1017.0000 | Reforma, Ampliação e Manutenção de Prédios Públicos | 0,00 | 2.415.000,00 | 0,00 | 2.415.000,00 |
| 15 | 451 0406 INFRAESTRUTURA URBANA: CEMITÉRIOS | 0,00 | 0,00 | 26.000,00 | 26.000,00 |
| 15.451.0406.2048.0000 | Manutenção de Cemitérios | 0,00 | 0,00 | 26.000,00 | 26.000,00 |
| 15 | 451 0407 INFRAESTRUTURA URBANA: PRAÇAS, PARQUES E JARDINS | 0,00 | 33.000,00 | 3.000,00 | 36.000,00 |
| 15.451.0407.1021.0000 | Construção e Reforma de Praças, Parques e Jardins | 0,00 | 18.000,00 | 0,00 | 18.000,00 |
| 15.451.0407.1113.0000 | Construção de Pórtico da Cidade | 0,00 | 15.000,00 | 0,00 | 15.000,00 |
| 15.451.0407.2049.0000 | Manutenção de Praças, Parques e Jardins | 0,00 | 0,00 | 3.000,00 | 3.000,00 |
| 15 | 451 0408 INFRAESTRUTURA URBANA: PAVIMENTAÇÃO ASFÁLTICA , CALÇAMENTO E MEIO-FIO | 0,00 | 62.000,00 | 0,00 | 62.000,00 |
| 15.451.0408.1018.0000 | Construção, Reforma e Reposição de Calçamento e Meio-Fio e Pavimentação Asfáltica | 0,00 | 62.000,00 | 0,00 | 62.000,00 |
| 15 | 451 0414 ACADEMIA DA CIDADE | 0,00 | 0,00 | 1.000,00 | 1.000,00 |
| 15.451.0414.2050.0000 | Manutenção da Academia da cidade | 0,00 | 0,00 | 1.000,00 | 1.000,00 |
| 15 | 451 0415 FORTALECIMENTO DO DESENVOLVIMENTO MUNICIPAL | 0,00 | 450.000,00 | 0,00 | 450.000,00 |
| 15.451.0415.1038.0000 | Execução de Obras vinculadas ao Programa de Desenvolvimento Municipal - FEM | 0,00 | 450.000,00 | 0,00 | 450.000,00 |
| 15 | 451 0416 MUROS DE CONTENÇÃO | 0,00 | 5.000,00 | 0,00 | 5.000,00 |
| 15.451.0416.1020.0000 | Construção de muros de contenção em áreas sujeitas a desastres naturais | 0,00 | 5.000,00 | 0,00 | 5.000,00 |
| 17 | Saneamento | 0,00 | 9.000,00 | 3.000,00 | 12.000,00 |
| 17 | 512 Saneamento Básico Urbano | 0,00 | 9.000,00 | 3.000,00 | 12.000,00 |
| 17 | 512 0404 SANEAMENTO BÁSICO | 0,00 | 9.000,00 | 3.000,00 | 12.000,00 |
| 17.512.0404.1022.0000 | Construção, Reforma e Ampliação do Sistema de Saneamento Básico | 0,00 | 2.000,00 | 0,00 | 2.000,00 |
| 17.512.0404.1023.0000 | Construção e Ampliação do Sistema de Drenagem | 0,00 | 7.000,00 | 0,00 | 7.000,00 |
| 17.512.0404.2051.0000 | Manutenção do Saneamento Básico | 0,00 | 0,00 | 3.000,00 | 3.000,00 |

**PREFEITURA MUNIC. DE BELÉM DE MARIA**

Rua Cel Manoel Carício - CNPJ:10.184.703/0001-70

Orçamento Programa - Exercício de 2023

Anexo 07

Página 9

**PROGRAMA DE TRABALHO DO GOVERNO
DEMONSTRATIVO DE FUNÇÕES, SUBFUNÇÕES E PROGRAMAS
POR PROJETOS, ATIVIDADES E OPERAÇÕES ESPECIAIS**

(Inc.II, § 2º, Art.2º)

| Código | Especificação | Operação Especial | Projetos | Atividades | T o t a l |
|-----------------------|---|-------------------|-----------|------------|------------|
| 18 | Gestão Ambiental | 0,00 | 10.000,00 | 159.000,00 | 169.000,00 |
| 18 | 541 Preservação e Conservação Ambiental | 0,00 | 0,00 | 114.000,00 | 114.000,00 |
| 18 | 541 0403 CONSÓRCIOS COM MUNICÍPIOS E OUTROS ENTES FEDERADOS | 0,00 | 0,00 | 100.000,00 | 100.000,00 |
| 18.541.0403.2052.0000 | Coleta de Rejeitos Sólidos para Aterro Sanitário, através de Consórcio Público | 0,00 | 0,00 | 100.000,00 | 100.000,00 |
| 18 | 541 1702 FUNDO MUNICIPAL DE MEIO AMBIENTE - FMMA | 0,00 | 0,00 | 14.000,00 | 14.000,00 |
| 18.541.1702.2118.0000 | Manutenção do Fundo Municipal do Meio Ambiente - FMMA | 0,00 | 0,00 | 14.000,00 | 14.000,00 |
| 18 | 542 Controle Ambiental | 0,00 | 0,00 | 45.000,00 | 45.000,00 |
| 18 | 542 0403 CONSÓRCIOS COM MUNICÍPIOS E OUTROS ENTES FEDERADOS | 0,00 | 0,00 | 45.000,00 | 45.000,00 |
| 18.542.0403.2115.0000 | Coleta de Rejeitos Sólidos para o Aterro Sanitário | 0,00 | 0,00 | 45.000,00 | 45.000,00 |
| 18 | 544 Recursos Hídricos | 0,00 | 10.000,00 | 0,00 | 10.000,00 |
| 18 | 544 1701 RECURSOS HÍDRICOS: ABASTECIMENTO D'AGUA | 0,00 | 10.000,00 | 0,00 | 10.000,00 |
| 18.544.1701.1024.0000 | Ampliação do Sistema de Abastecimento de Água | 0,00 | 2.000,00 | 0,00 | 2.000,00 |
| 18.544.1701.1025.0000 | Construção de Micro Barragens | 0,00 | 2.000,00 | 0,00 | 2.000,00 |
| 18.544.1701.1026.0000 | Construção de Poços Artesianos | 0,00 | 4.000,00 | 0,00 | 4.000,00 |
| 18.544.1701.1027.0000 | Construção de abrigos/tanques das nascentes | 0,00 | 2.000,00 | 0,00 | 2.000,00 |
| 20 | Agricultura | 0,00 | 14.000,00 | 248.000,00 | 262.000,00 |
| 20 | 122 Administração Geral | 0,00 | 0,00 | 219.000,00 | 219.000,00 |
| 20 | 122 0401 GESTÃO ADMINISTRATIVA MUNICIPAL | 0,00 | 0,00 | 219.000,00 | 219.000,00 |
| 20.122.0401.2055.0000 | Gestão de Pessoal da Secretaria de Agricultura, Meio Ambiente e Desenvolvimento Rural | 0,00 | 0,00 | 159.000,00 | 159.000,00 |
| 20.122.0401.2056.0000 | Manutenção das Atividades da Secretaria de Agricultura, Meio Ambiente e Desenvolvimento Rural | 0,00 | 0,00 | 60.000,00 | 60.000,00 |
| 20 | 605 Abastecimento | 0,00 | 0,00 | 16.000,00 | 16.000,00 |
| 20 | 605 0411 PROMOÇÃO DO ABASTECIMENTO AGRÍCOLA | 0,00 | 0,00 | 16.000,00 | 16.000,00 |
| 20.605.0411.2057.0000 | Manutenção de Mercados, Açougues e Matadouros | 0,00 | 0,00 | 16.000,00 | 16.000,00 |
| 20 | 608 Promoção da Produção Agropecuária | 0,00 | 14.000,00 | 13.000,00 | 27.000,00 |
| 20 | 608 0402 REEQUIPAMENTO DO MUNICÍPIO | 0,00 | 10.000,00 | 0,00 | 10.000,00 |
| 20.608.0402.1034.0000 | Aquisição de Tratores, colheitadeiras e equipamentos diversos | 0,00 | 10.000,00 | 0,00 | 10.000,00 |
| 20 | 608 0411 PROMOÇÃO DO ABASTECIMENTO AGRÍCOLA | 0,00 | 4.000,00 | 0,00 | 4.000,00 |
| 20.608.0411.1028.0000 | Reforma e Ampliação de Açougues, Matadouros e Mercados | 0,00 | 4.000,00 | 0,00 | 4.000,00 |
| 20 | 608 0412 DESENVOLVIMENTO AGRÁRIO | 0,00 | 0,00 | 13.000,00 | 13.000,00 |
| 20.608.0412.2058.0000 | Preparação de solo e aração de terras para plantio | 0,00 | 0,00 | 13.000,00 | 13.000,00 |
| 25 | Energia | 0,00 | 32.000,00 | 168.000,00 | 200.000,00 |
| 25 | 752 Energia Elétrica | 0,00 | 32.000,00 | 168.000,00 | 200.000,00 |

**PREFEITURA MUNIC. DE BELÉM DE MARIA**

Rua Cel Manoel Carício - CNPJ:10.184.703/0001-70

Orçamento Programa - Exercício de 2023

Anexo 07

Página 10

**PROGRAMA DE TRABALHO DO GOVERNO
DEMONSTRATIVO DE FUNÇÕES, SUBFUNÇÕES E PROGRAMAS
POR PROJETOS, ATIVIDADES E OPERAÇÕES ESPECIAIS**
(Inc.II, § 2º, Art.2º)

| Código | Especificação | Operação Especial | Projetos | Atividades | T o t a l |
|-----------------------|--|-------------------|-----------|------------|--------------|
| 25 | Energia | 0,00 | 32.000,00 | 168.000,00 | 200.000,00 |
| 25 | 752 Energia Elétrica | 0,00 | 32.000,00 | 168.000,00 | 200.000,00 |
| 25 | 752 0413 ILUMINAÇÃO PÚBLICA | 0,00 | 32.000,00 | 168.000,00 | 200.000,00 |
| 25.752.0413.1029.0000 | Sistema de Iluminação Pública | 0,00 | 32.000,00 | 0,00 | 32.000,00 |
| 25.752.0413.2053.0000 | Manutenção do Sistema de Iluminação Pública | 0,00 | 0,00 | 168.000,00 | 168.000,00 |
| 26 | Transporte | 0,00 | 62.000,00 | 16.500,00 | 78.500,00 |
| 26 | 122 Administração Geral | 0,00 | 5.000,00 | 6.500,00 | 11.500,00 |
| 26 | 122 0401 GESTÃO ADMINISTRATIVA MUNICIPAL | 0,00 | 0,00 | 6.500,00 | 6.500,00 |
| 26.122.0401.2059.0000 | Gestão de Pessoal da Secretaria de Transporte | 0,00 | 0,00 | 1.500,00 | 1.500,00 |
| 26.122.0401.2060.0000 | Manutenção da Atividades Gerais da Secretaria de Transporte | 0,00 | 0,00 | 5.000,00 | 5.000,00 |
| 26 | 122 0402 REEQUIPAMENTO DO MUNICÍPIO | 0,00 | 5.000,00 | 0,00 | 5.000,00 |
| 26.122.0402.1035.0000 | Aquisição de móveis e equipamentos diversos | 0,00 | 5.000,00 | 0,00 | 5.000,00 |
| 26 | 782 Transporte Rodoviário | 0,00 | 57.000,00 | 10.000,00 | 67.000,00 |
| 26 | 782 0409 CONSERVAÇÃO DE RODOVIAS E PONTES | 0,00 | 57.000,00 | 10.000,00 | 67.000,00 |
| 26.782.0409.1112.0000 | Construção de Rodovias Municipais, Passagens Molhadas, Pontes e Outros | 0,00 | 57.000,00 | 0,00 | 57.000,00 |
| 26.782.0409.2054.0000 | Manutenção de Rodovias e Estradas Municipais | 0,00 | 0,00 | 10.000,00 | 10.000,00 |
| 27 | Desporto e Lazer | 0,00 | 24.000,00 | 0,00 | 24.000,00 |
| 27 | 812 Desporto Comunitário | 0,00 | 22.000,00 | 0,00 | 22.000,00 |
| 27 | 812 1302 ESPORTE E LAZER | 0,00 | 22.000,00 | 0,00 | 22.000,00 |
| 27.812.1302.1031.0000 | Reforma e Ampliação de Ginásios Poliesportivos | 0,00 | 2.000,00 | 0,00 | 2.000,00 |
| 27.812.1302.1032.0000 | Construção e Reforma de Campos de Futebol | 0,00 | 20.000,00 | 0,00 | 20.000,00 |
| 27 | 813 Lazer | 0,00 | 2.000,00 | 0,00 | 2.000,00 |
| 27 | 813 1302 ESPORTE E LAZER | 0,00 | 2.000,00 | 0,00 | 2.000,00 |
| 27.813.1302.1033.0000 | Construção de Ciclovias nas Principais Ruas da Cidade | 0,00 | 2.000,00 | 0,00 | 2.000,00 |
| 28 | Encargos Especiais | 2.029.200,19 | 0,00 | 0,00 | 2.029.200,19 |
| 28 | 843 Serviço da Dívida Interna | 1.913.012,00 | 0,00 | 0,00 | 1.913.012,00 |
| 28 | 843 0000 PROGRAMA NULO | 1.913.012,00 | 0,00 | 0,00 | 1.913.012,00 |
| 28.843.0000.0001.0000 | Sentenças Judiciárias e Precatórios | 300.000,00 | 0,00 | 0,00 | 300.000,00 |
| 28.843.0000.0002.0000 | Amortização de Dívidas Públicas com INSS | 803.012,00 | 0,00 | 0,00 | 803.012,00 |
| 28.843.0000.0003.0000 | Amortização de Dívidas Públicas com Outros Órgãos | 600.000,00 | 0,00 | 0,00 | 600.000,00 |
| 28.843.0000.0004.0000 | Amortização de Dívidas Públicas com a CELPE | 200.000,00 | 0,00 | 0,00 | 200.000,00 |
| 28.843.0000.0007.0000 | Juros e Encargos da Dívida | 10.000,00 | 0,00 | 0,00 | 10.000,00 |
| 28 | 846 Outros Encargos Especiais | 116.188,19 | 0,00 | 0,00 | 116.188,19 |
| 28 | 846 0000 PROGRAMA NULO | 116.188,19 | 0,00 | 0,00 | 116.188,19 |
| 28.846.0000.0005.0000 | Indenizações e Restituições Diversas - Consórcio | 116.000,00 | 0,00 | 0,00 | 116.000,00 |
| 28.846.0000.0006.0000 | Parcelamento e Amortização da Dívida Contratual - Consórcios | 188,19 | 0,00 | 0,00 | 188,19 |



PREFEITURA MUNIC. DE BELÉM DE MARIA

Rua Cel Manoel Caricio - CNPJ:10.184.703/0001-70

Orçamento Programa - Exercício de 2023

Anexo 07

Página 11

PROGRAMA DE TRABALHO DO GOVERNO DEMONSTRATIVO DE FUNÇÕES, SUBFUNÇÕES E PROGRAMAS POR PROJETOS, ATIVIDADES E OPERAÇÕES ESPECIAIS (Inc.II, § 2º, Art.2º)

| Código | Especificação | Operação Especial | Projetos | Atividades | T o t a l |
|-----------------------|----------------------------------|-------------------|--------------|---------------|---------------|
| 99 | Reserva de Contingência | 403.000,00 | 0,00 | 0,00 | 403.000,00 |
| 99 | 999 Reserva de Contingência | 403.000,00 | 0,00 | 0,00 | 403.000,00 |
| 99 | 999 9999 RESERVA DE CONTINGÊNCIA | 403.000,00 | 0,00 | 0,00 | 403.000,00 |
| 99.999.9999.9999.0000 | Reserva de Contingência | 403.000,00 | 0,00 | 0,00 | 403.000,00 |
| TOTAL | | 2.432.200,19 | 4.873.000,00 | 36.724.799,81 | 44.030.000,00 |

**PREFEITURA MUNIC. DE BELÉM DE MARIA**

Rua Cel Manoel Caricio - CNPJ:10.184.703/0001-70

Orçamento Programa - Exercício de 2023

Anexo 08

Página 1

**DESPESA POR FUNÇÃO, SUBFUNÇÃO E PROGRAMAS
CONFORME O VÍNCULO COM OS RECURSOS**

(Inc.II, § 2º, Art.2º)

| Código | Especificação | Ordinário | Vinculado | Adm. Indireta | Total |
|-------------|---|--------------|--------------|---------------|--------------|
| 01 | Legislativa | 2.064.000,00 | | | 2.064.000,00 |
| 01 031 | Ação Legislativa | 2.059.000,00 | | | 2.059.000,00 |
| 01 031 0101 | GESTÃO ADMINISTRATIVA DO PODER LEGISLATIVO | 1.739.000,00 | | | 1.739.000,00 |
| 01 031 0102 | AMPLIAÇÃO DA AREA FISICA DA CÂMARA | 75.000,00 | | | 75.000,00 |
| 01 031 0103 | REEQUIPAMENTO DO PODER LEGISLATIVO | 35.000,00 | | | 35.000,00 |
| 01 031 0104 | ASSESSORAMENTO E MODERNIZAÇÃO DO PODER LEGISLATIVO | 210.000,00 | | | 210.000,00 |
| 01 126 | Tecnologia da Informação | 5.000,00 | | | 5.000,00 |
| 01 126 0103 | REEQUIPAMENTO DO PODER LEGISLATIVO | 5.000,00 | | | 5.000,00 |
| 04 | Administração | 5.565.543,42 | 1.000,00 | 55.268,39 | 5.621.811,81 |
| 04 122 | Administração Geral | 4.745.420,42 | | 55.268,39 | 4.800.688,81 |
| 04 122 0401 | GESTÃO ADMINISTRATIVA MUNICIPAL | 4.675.420,42 | | 75,28 | 4.675.495,70 |
| 04 122 0402 | REEQUIPAMENTO DO MUNICÍPIO | 70.000,00 | | | 70.000,00 |
| 04 122 0417 | ADMINISTRAÇÃO GERAL - COMAGSUL | | | 55.193,11 | 55.193,11 |
| 04 123 | Administração Financeira | 669.123,00 | 1.000,00 | | 670.123,00 |
| 04 123 0401 | GESTÃO ADMINISTRATIVA MUNICIPAL | 664.123,00 | 1.000,00 | | 665.123,00 |
| 04 123 0402 | REEQUIPAMENTO DO MUNICÍPIO | 5.000,00 | | | 5.000,00 |
| 04 181 | Policiamento | 5.000,00 | | | 5.000,00 |
| 04 181 0401 | GESTÃO ADMINISTRATIVA MUNICIPAL | 5.000,00 | | | 5.000,00 |
| 04 845 | Transferências | 146.000,00 | | | 146.000,00 |
| 04 845 0403 | CONSÓRCIOS COM MUNICÍPIOS E OUTROS ENTES FEDERADOS | 146.000,00 | | | 146.000,00 |
| 08 | Assistência Social | 1.047.000,00 | 1.060.000,00 | | 2.107.000,00 |
| 08 122 | Administração Geral | 500.000,00 | | | 500.000,00 |
| 08 122 0401 | GESTÃO ADMINISTRATIVA MUNICIPAL | 248.000,00 | | | 248.000,00 |
| 08 122 0402 | REEQUIPAMENTO DO MUNICÍPIO | 5.000,00 | | | 5.000,00 |
| 08 122 0801 | GESTÃO ADMINISTRATIVA DO FUNDO MUNICIPAL DE ASSISTÊNCIA SOCIAL | 247.000,00 | | | 247.000,00 |
| 08 241 | Assistência ao Idoso | 11.000,00 | | | 11.000,00 |
| 08 241 0808 | ASSISTÊNCIA A PESSOA IDOSA. | 11.000,00 | | | 11.000,00 |
| 08 243 | Assistência à Criança e ao Adolescente | 202.500,00 | 189.000,00 | | 391.500,00 |
| 08 243 0804 | BENEFÍCIO DE PRESTAÇÃO CONTINUADA - BPC | 1.500,00 | 2.000,00 | | 3.500,00 |
| 08 243 0807 | PROGRAMA PRIMEIRA INFÂNCIA NO SUAS - CRIANÇA FELIZ | 42.000,00 | 187.000,00 | | 229.000,00 |
| 08 243 0809 | CONSELHO TUTELAR | 79.000,00 | | | 79.000,00 |
| 08 243 0810 | CONSELHO MUNICIPAL DE DEFESA DOS DIREITOS DA CRIANÇA E DO ADOLESCENTE | 80.000,00 | | | 80.000,00 |
| 08 244 | Assistência Comunitária | 333.500,00 | 871.000,00 | | 1.204.500,00 |
| 08 244 0415 | FORTEALECIMENTO DO DESENVOLVIMENTO MUNICIPAL | | 400.000,00 | | 400.000,00 |
| 08 244 0802 | FORTEALECIMENTO DA REDE DE PROTEÇÃO SOCIAL ESPECIAL | 42.000,00 | 49.000,00 | | 91.000,00 |
| 08 244 0803 | GESTÃO DESCENTRALIZADA DO SISTEMA ÚNICO DE ASSISTÊNCIA SOCIAL | 15.000,00 | 88.000,00 | | 103.000,00 |
| 08 244 0805 | FORTEALECIMENTO DA REDE DE PROTEÇÃO SOCIAL BÁSICA | 129.000,00 | 132.000,00 | | 261.000,00 |
| 08 244 0806 | ASSISTÊNCIA EMERGENCIAL ÀS VÍTIMAS DE CALAMIDADES | 30.000,00 | | | 30.000,00 |
| 08 244 0811 | BENEFÍCIOS EVENTUAIS | 98.000,00 | | | 98.000,00 |
| 08 244 0812 | GESTÃO DO FUNDO ESTADUAL DE ASSISTÊNCIA SOCIAL - FEAS | 8.000,00 | 182.000,00 | | 190.000,00 |
| 08 244 1715 | Manutenção e Remuneração da Cozinha Comunitária | 11.500,00 | 20.000,00 | | 31.500,00 |
| 09 | Previdência Social | 122.000,00 | | | 122.000,00 |

**PREFEITURA MUNIC. DE BELÉM DE MARIA**

Rua Cel Manoel Caricio - CNPJ:10.184.703/0001-70

Orçamento Programa - Exercício de 2023

Anexo 08

Página 2

**DESPESA POR FUNÇÃO, SUBFUNÇÃO E PROGRAMAS
CONFORME O VÍNCULO COM OS RECURSOS**

(Inc.II, § 2º, Art.2º)

| Código | Especificação | Ordinário | Vinculado | Adm. Indireta | Total |
|-------------|---|------------|---------------|---------------|---------------|
| 09 274 | Previdência Especial | 122.000,00 | | | 122.000,00 |
| 09 274 0401 | GESTÃO ADMINISTRATIVA MUNICIPAL | 122.000,00 | | | 122.000,00 |
| 10 | Saúde | | 10.623.745,50 | | 10.623.745,50 |
| 10 122 | Administração Geral | | 2.739.000,00 | | 2.739.000,00 |
| 10 122 0401 | GESTÃO ADMINISTRATIVA MUNICIPAL | | 7.000,00 | | 7.000,00 |
| 10 122 0402 | REEQUIPAMENTO DO MUNICÍPIO | | 2.000,00 | | 2.000,00 |
| 10 122 1001 | GESTÃO ADMINISTRATIVA DO FUNDO MUNICIPAL DE SAÚDE | | 2.710.000,00 | | 2.710.000,00 |
| 10 122 1002 | REEQUIPAMENTO DO FUNDO MUNICIPAL DE SAÚDE | | 20.000,00 | | 20.000,00 |
| 10 301 | Atenção Básica | | 4.594.000,00 | | 4.594.000,00 |
| 10 301 1002 | REEQUIPAMENTO DO FUNDO MUNICIPAL DE SAÚDE | | 76.000,00 | | 76.000,00 |
| 10 301 1003 | PROGRAMA SAÚDE DA FAMÍLIA | | 1.521.000,00 | | 1.521.000,00 |
| 10 301 1004 | NUCLEO DE APOIO À SAÚDE DA FAMÍLIA - NASF | | 358.000,00 | | 358.000,00 |
| 10 301 1005 | PROGRAMA DE AGENTES COMUNITÁRIOS DE SAÚDE - PACS | | 1.023.000,00 | | 1.023.000,00 |
| 10 301 1006 | SAÚDE BUCAL | | 1.309.000,00 | | 1.309.000,00 |
| 10 301 1013 | PROGRAMA SAÚDE NA ESCOLA | | 140.000,00 | | 140.000,00 |
| 10 301 1014 | AMPLIAÇÃO DE UNIDADES DE SAÚDE | | 167.000,00 | | 167.000,00 |
| 10 302 | Assistência Hospitalar e Ambulatorial | | 2.080.745,50 | | 2.080.745,50 |
| 10 302 1008 | SAMU | | 545.745,50 | | 545.745,50 |
| 10 302 1011 | TETO MUNICIPAL DA MÉDIA E ALTA COMPLEXIDADE AMBULATORIAL E HOSPITALAR | | 1.489.000,00 | | 1.489.000,00 |
| 10 302 1012 | TRATAMENTO FORA DO DOMICÍLIO - TFD. | | 46.000,00 | | 46.000,00 |
| 10 303 | Suporte Profilático e Terapêutico | | 643.000,00 | | 643.000,00 |
| 10 303 1007 | FARMÁCIA BÁSICA E ASSISTÊNCIA FARMACÊUTICA | | 643.000,00 | | 643.000,00 |
| 10 304 | Vigilância Sanitária | | 238.000,00 | | 238.000,00 |
| 10 304 1009 | VIGILÂNCIA SANITÁRIA | | 238.000,00 | | 238.000,00 |
| 10 305 | Vigilância Epidemiológica | | 329.000,00 | | 329.000,00 |
| 10 305 1010 | VIGILÂNCIA EPIDEMIOLOGICA | | 329.000,00 | | 329.000,00 |
| 12 | Educação | | 15.558.242,50 | | 15.558.242,50 |
| 12 122 | Administração Geral | | 896.547,01 | | 896.547,01 |
| 12 122 1202 | REEQUIPAMENTO DO ENSINO | | 10.000,00 | | 10.000,00 |
| 12 122 1204 | GESTÃO ADMINISTRATIVA DA EDUCAÇÃO | | 886.547,01 | | 886.547,01 |
| 12 306 | Alimentação e Nutrição | | 1.515.152,99 | | 1.515.152,99 |
| 12 306 1205 | PROGRAMA NACIONAL DE ALIMENTAÇÃO ESCOLAR | | 1.515.152,99 | | 1.515.152,99 |
| 12 361 | Ensino Fundamental | | 11.669.042,50 | | 11.669.042,50 |
| 12 361 1201 | FUNDEB | | 8.397.500,00 | | 8.397.500,00 |
| 12 361 1202 | REEQUIPAMENTO DO ENSINO | | 35.000,00 | | 35.000,00 |
| 12 361 1203 | EXPANSÃO DA REDE FÍSICA DO ENSINO FUNDAMENTAL | | 110.000,00 | | 110.000,00 |
| 12 361 1204 | GESTÃO ADMINISTRATIVA DA EDUCAÇÃO | | 811.000,00 | | 811.000,00 |
| 12 361 1206 | TRANSPORTE ESCOLAR GRATUITO | | 400.000,00 | | 400.000,00 |
| 12 361 1208 | TREINAMENTO E CAPACITAÇÃO DE FUNCIONÁRIOS | | 35.000,00 | | 35.000,00 |
| 12 361 1209 | PROGRAMA DINHEIRO DIRETO NA ESCOLA - PDDE | | 3.000,00 | | 3.000,00 |
| 12 361 1210 | OLIMPIADAS ESCOLARES | | 33.000,00 | | 33.000,00 |
| 12 361 1716 | Manutenção das Atividades Gerais do Ensino Fundamental | | 758.000,00 | | 758.000,00 |
| 12 361 1719 | Construção, Ampliação e/ou Reforma da Educação Infantil | | 110.000,00 | | 110.000,00 |
| 12 361 1720 | Manutenção da Atividade Infantil (Creche) | | 186.000,00 | | 186.000,00 |
| 12 361 1721 | Manutenção da Atividade Infantil (Pré-Escola) | | 655.542,50 | | 655.542,50 |
| 12 361 1722 | Programa Nacional de Apoio ao Transporte do Escolar | | 135.000,00 | | 135.000,00 |

**PREFEITURA MUNIC. DE BELÉM DE MARIA**

Rua Cel Manoel Caricio - CNPJ:10.184.703/0001-70

Orçamento Programa - Exercício de 2023

Anexo 08

Página 3

**DESPESA POR FUNÇÃO, SUBFUNÇÃO E PROGRAMAS
CONFORME O VÍNCULO COM OS RECURSOS**

(Inc.II, § 2º, Art.2º)

| Código | Especificação | Ordinário | Vinculado | Adm. Indireta | Total |
|-------------|---|--------------|------------|---------------|--------------|
| (PNATE) | | | | | |
| 12 365 | Educação Infantil | | 925.500,00 | | 925.500,00 |
| 12 365 1201 | FUNDEB | | 774.500,00 | | 774.500,00 |
| 12 365 1211 | EXPANSÃO DA REDE FÍSICA DO ENSINO INFANTIL | | 151.000,00 | | 151.000,00 |
| 12 366 | Educação de Jovens e Adultos | | 552.000,00 | | 552.000,00 |
| 12 366 1207 | EJA - EDUCAÇÃO JOVENS E ADULTOS | | 552.000,00 | | 552.000,00 |
| 13 | Cultura | 1.713.500,00 | 15.000,00 | | 1.728.500,00 |
| 13 122 | Administração Geral | 227.500,00 | | | 227.500,00 |
| 13 122 0401 | GESTÃO ADMINISTRATIVA MUNICIPAL | 222.500,00 | | | 222.500,00 |
| 13 122 0402 | REEQUIPAMENTO DO MUNICÍPIO | 5.000,00 | | | 5.000,00 |
| 13 392 | Difusão Cultural | 1.486.000,00 | 15.000,00 | | 1.501.000,00 |
| 13 392 1301 | PROMOÇÃO DE EVENTOS CÍVICOS,FOLCLÓRICOS E CULTURAIS | 1.470.000,00 | | | 1.470.000,00 |
| 13 392 1303 | INFRAESTRUTURA: CULTURA | 10.000,00 | 15.000,00 | | 25.000,00 |
| 13 392 1304 | CULTURA | 6.000,00 | | | 6.000,00 |
| 15 | Urbanismo | 2.537.000,00 | 490.000,00 | | 3.027.000,00 |
| 15 122 | Administração Geral | 32.000,00 | | | 32.000,00 |
| 15 122 0402 | REEQUIPAMENTO DO MUNICÍPIO | 32.000,00 | | | 32.000,00 |
| 15 451 | Infra-Estrutura Urbana | 2.505.000,00 | 490.000,00 | | 2.995.000,00 |
| 15 451 0401 | GESTÃO ADMINISTRATIVA MUNICIPAL | 2.405.000,00 | 10.000,00 | | 2.415.000,00 |
| 15 451 0406 | INFRAESTRUTURA URBANA: CEMITÉRIOS | 26.000,00 | | | 26.000,00 |
| 15 451 0407 | INFRAESTRUTURA URBANA: PRAÇAS, PARQUES E JARDINS | 23.000,00 | 13.000,00 | | 36.000,00 |
| 15 451 0408 | INFRAESTRUTURA URBANA: PAVIMENTAÇÃO ASFÁLTICA , CALÇAMENTO E MEIO-FIO | 50.000,00 | 12.000,00 | | 62.000,00 |
| 15 451 0414 | ACADEMIA DA CIDADE | 1.000,00 | | | 1.000,00 |
| 15 451 0415 | FORTEALECIMENTO DO DESENVOLVIMENTO MUNICIPAL | | 450.000,00 | | 450.000,00 |
| 15 451 0416 | MUROS DE CONTENÇÃO | | 5.000,00 | | 5.000,00 |
| 17 | Saneamento | 7.000,00 | 5.000,00 | | 12.000,00 |
| 17 512 | Saneamento Básico Urbano | 7.000,00 | 5.000,00 | | 12.000,00 |
| 17 512 0404 | SANEAMENTO BÁSICO | 7.000,00 | 5.000,00 | | 12.000,00 |
| 18 | Gestão Ambiental | 122.000,00 | 2.000,00 | 45.000,00 | 169.000,00 |
| 18 541 | Preservação e Conservação Ambiental | 114.000,00 | | | 114.000,00 |
| 18 541 0403 | CONSÓRCIOS COM MUNICÍPIOS E OUTROS ENTES FEDERADOS | 100.000,00 | | | 100.000,00 |
| 18 541 1702 | FUNDO MUNICIPAL DE MEIO AMBIENTE - FMMA | 14.000,00 | | | 14.000,00 |
| 18 542 | Controle Ambiental | | | 45.000,00 | 45.000,00 |
| 18 542 0403 | CONSÓRCIOS COM MUNICÍPIOS E OUTROS ENTES FEDERADOS | | | 45.000,00 | 45.000,00 |
| 18 544 | Recursos Hídricos | 8.000,00 | 2.000,00 | | 10.000,00 |
| 18 544 1701 | RECURSOS HÍDRICOS: ABASTECIMENTO D'AGUA | 8.000,00 | 2.000,00 | | 10.000,00 |
| 20 | Agricultura | 260.000,00 | 2.000,00 | | 262.000,00 |
| 20 122 | Administração Geral | 219.000,00 | | | 219.000,00 |
| 20 122 0401 | GESTÃO ADMINISTRATIVA MUNICIPAL | 219.000,00 | | | 219.000,00 |
| 20 605 | Abastecimento | 16.000,00 | | | 16.000,00 |
| 20 605 0411 | PROMOÇÃO DO ABASTECIMENTO AGRÍCOLA | 16.000,00 | | | 16.000,00 |
| 20 608 | Promoção da Produção Agropecuária | 25.000,00 | 2.000,00 | | 27.000,00 |
| 20 608 0402 | REEQUIPAMENTO DO MUNICÍPIO | 10.000,00 | | | 10.000,00 |

**PREFEITURA MUNIC. DE BELÉM DE MARIA**

Rua Cel Manoel Caricio - CNPJ:10.184.703/0001-70

Orçamento Programa - Exercício de 2023

Anexo 08

Página 4

**DESPESA POR FUNÇÃO, SUBFUNÇÃO E PROGRAMAS
CONFORME O VÍNCULO COM OS RECURSOS**

(Inc.II, § 2º, Art.2º)

| Código | Especificação | Ordinário | Vinculado | Adm. Indireta | Total |
|--------------|------------------------------------|----------------------|----------------------|-------------------|----------------------|
| 20 608 0411 | PROMOÇÃO DO ABASTECIMENTO AGRÍCOLA | 2.000,00 | 2.000,00 | | 4.000,00 |
| 20 608 0412 | DESENVOLVIMENTO AGRÁRIO | 13.000,00 | | | 13.000,00 |
| 25 | Energia | 147.000,00 | 53.000,00 | | 200.000,00 |
| 25 752 | Energia Elétrica | 147.000,00 | 53.000,00 | | 200.000,00 |
| 25 752 0413 | ILUMINAÇÃO PÚBLICA | 147.000,00 | 53.000,00 | | 200.000,00 |
| 26 | Transporte | 23.500,00 | 55.000,00 | | 78.500,00 |
| 26 122 | Administração Geral | 11.500,00 | | | 11.500,00 |
| 26 122 0401 | GESTÃO ADMINISTRATIVA MUNICIPAL | 6.500,00 | | | 6.500,00 |
| 26 122 0402 | REEQUIPAMENTO DO MUNICÍPIO | 5.000,00 | | | 5.000,00 |
| 26 782 | Transporte Rodoviário | 12.000,00 | 55.000,00 | | 67.000,00 |
| 26 782 0409 | CONSERVAÇÃO DE RODOVIAS E PONTES | 12.000,00 | 55.000,00 | | 67.000,00 |
| 27 | Desporto e Lazer | 24.000,00 | | | 24.000,00 |
| 27 812 | Desporto Comunitário | 22.000,00 | | | 22.000,00 |
| 27 812 1302 | ESPORTE E LAZER | 22.000,00 | | | 22.000,00 |
| 27 813 | Lazer | 2.000,00 | | | 2.000,00 |
| 27 813 1302 | ESPORTE E LAZER | 2.000,00 | | | 2.000,00 |
| 28 | Encargos Especiais | 1.913.012,00 | | 116.188,19 | 2.029.200,19 |
| 28 843 | Serviço da Dívida Interna | 1.913.012,00 | | | 1.913.012,00 |
| 28 843 0000 | PROGRAMA NULO | 1.913.012,00 | | | 1.913.012,00 |
| 28 846 | Outros Encargos Especiais | | | 116.188,19 | 116.188,19 |
| 28 846 0000 | PROGRAMA NULO | | | 116.188,19 | 116.188,19 |
| 99 | Reserva de Contingência | 403.000,00 | | | 403.000,00 |
| 99 999 | Reserva de Contingência | 403.000,00 | | | 403.000,00 |
| 99 999 9999 | RESERVA DE CONTINGÊNCIA | 403.000,00 | | | 403.000,00 |
| TOTAL | | 15.948.555,42 | 27.864.988,00 | 216.456,58 | 44.030.000,00 |

**PREFEITURA MUNIC. DE BELÉM DE MARIA**

Rua Cel Manoel Carício - CNPJ:10.184.703/0001-70

Orçamento Programa - Exercício de 2023

Anexo 09

Página 1

DEMONSTRATIVO DAS DESPESAS POR ORGÃO E FUNÇÕES DE GOVERNO

(Inc.II, § 2º, Art.2º)

| | | | |
|--------|-------|--|--------------|
| Orgão: | 01 01 | CORPO DELIBERATIVO DA SECRETARIA DA CAMARA | Valor |
| Função | 01 | Legislativa | 2.064.000,00 |
| Orgão: | 02 01 | GABINETE DO PREFEITO | Valor |
| Função | 04 | Administração | 1.206.000,00 |
| Orgão: | 02 02 | SECRETARIA MUN DE GOVERNO PLANEJ GEST E RELAÇ.INSTITUCIONAIS | Valor |
| Função | 04 | Administração | 750.854,58 |
| Orgão: | 02 03 | SECRETARIA MUNICIPAL DE ADMINISTRAÇÃO | Valor |
| Função | 04 | Administração | 1.356.565,84 |
| Função | 28 | Encargos Especiais | 310.000,00 |
| Função | 99 | Reserva de Contingência | 403.000,00 |
| Orgão: | 02 04 | SECRETARIA MUNICIPAL DE FINANÇAS | Valor |
| Função | 04 | Administração | 670.123,00 |
| Função | 28 | Encargos Especiais | 1.603.012,00 |
| Orgão: | 02 05 | SECRETARIA MUNICIPAL DE EDUCAÇÃO | Valor |
| Função | 12 | Educação | 21.000,00 |
| Orgão: | 02 06 | SECRETARIA MUNIC.DE ESPORTES, CULTURA, TURISMO E JUVENTUDE | Valor |
| Função | 13 | Cultura | 1.703.500,00 |
| Orgão: | 02 07 | SECRETARIA MUNICIPAL DE SAÚDE | Valor |
| Função | 10 | Saúde | 9.000,00 |
| Orgão: | 02 08 | SECRETARIA MUNICIPAL DE DESENV. SOCIAL E DIREITOS HUMANOS | Valor |
| Função | 08 | Assistência Social | 253.000,00 |
| Função | 09 | Previdência Social | 122.000,00 |
| Orgão: | 02 09 | SECRETARIA MUNICIPAL DE OBRAS INFRAESTRUTURA | Valor |
| Função | 04 | Administração | 1.583.000,00 |
| Função | 13 | Cultura | 25.000,00 |
| Função | 15 | Urbanismo | 2.577.000,00 |
| Função | 17 | Saneamento | 12.000,00 |
| Função | 18 | Gestão Ambiental | 110.000,00 |
| Função | 20 | Agricultura | 4.000,00 |
| Função | 25 | Energia | 200.000,00 |
| Função | 26 | Transporte | 67.000,00 |
| Função | 27 | Desporto e Lazer | 24.000,00 |

**PREFEITURA MUNIC. DE BELÉM DE MARIA**

Rua Cel Manoel Carício - CNPJ:10.184.703/0001-70

Orçamento Programa - Exercício de 2023

Anexo 09

Página 2

DEMONSTRATIVO DAS DESPESAS POR ORGÃO E FUNÇÕES DE GOVERNO

(Inc.II, § 2º, Art.2º)

| | | | |
|--------|-------|--|---------------|
| Orgão: | 02 09 | SECRETARIA MUNICIPAL DE OBRAS INFRAESTRUTURA | Valor |
| Orgão: | 02 10 | SECRETARIA DE AGRICULTURA, MEIO AMBIENTE E DESENVOLV. RURAL | Valor |
| Função | 20 | Agricultura | 258.000,00 |
| Orgão: | 02 11 | SECRETARIA DE TRANSPORTE | Valor |
| Função | 26 | Transporte | 11.500,00 |
| Orgão: | 03 10 | FUNDO MUNICIPAL DE SAÚDE | Valor |
| Função | 10 | Saúde | 10.614.745,50 |
| Orgão: | 03 20 | FUNDO MUNICIPAL DE ASSISTÊNCIA SOCIAL | Valor |
| Função | 08 | Assistência Social | 1.368.000,00 |
| Orgão: | 03 40 | FUNDO MUN DE DEFESA DOS DIREITOS DA CRIANÇA E DO ADOLESCENTE | Valor |
| Função | 08 | Assistência Social | 80.000,00 |
| Orgão: | 03 50 | FUNDO DE DESENVOLVIMENTO MUNICIPAL - FDM BELEM DE MARIA | Valor |
| Função | 08 | Assistência Social | 400.000,00 |
| Função | 15 | Urbanismo | 450.000,00 |
| Orgão: | 03 60 | FUNDO MUNICIPAL DOS DIREITOS A PESSOA IDOSA - FMDI | Valor |
| Função | 08 | Assistência Social | 6.000,00 |
| Orgão: | 03 70 | FUNDO MUNICIPAL DO MEIO AMBIENTE - FMMA | Valor |
| Função | 18 | Gestão Ambiental | 14.000,00 |
| Orgão: | 03 80 | FUNDO MUNICIPAL DE EDUCAÇÃO | Valor |
| Função | 12 | Educação | 12.414.242,50 |
| Orgão: | 03 81 | COMPLEMENTAÇÃO DA UNIÃO - FUNDEB | Valor |
| Função | 12 | Educação | 1.943.000,00 |
| Orgão: | 03 90 | FUNDO DE EDUCAÇÃO RECURSOS VINCULADOS | Valor |
| Função | 12 | Educação | 1.180.000,00 |
| Orgão: | 04 10 | CONSÓRCIO DE MUNÍCIOS DO AGRESTE/MATA SUL - PE | Valor |
| Função | 04 | Administração | 55.268,39 |

**PREFEITURA MUNIC. DE BELÉM DE MARIA**

Rua Cel Manoel Carício - CNPJ:10.184.703/0001-70

Orçamento Programa - Exercício de 2023

Anexo 09

Página 3

DEMONSTRATIVO DAS DESPESAS POR ORGÃO E FUNÇÕES DE GOVERNO

(Inc.II, § 2º, Art.2º)

| Orgão: | 04 10 | CONSÓRCIO DE MUNÍCIOS DO AGRESTE/MATA SUL - PE | Valor |
|--------------------|-------|--|----------------------|
| Função | 18 | Gestão Ambiental | 45.000,00 |
| Função | 28 | Encargos Especiais | 116.188,19 |
| TOTAL GERAL | | | 44.030.000,00 |

RESUMO DO TOTAL ORÇADO POR ORGÃO

| | | |
|--------------|--|----------------------|
| 01 01 | CORPO DELIBERATIVO DA SECRETARIA DA CAMARA | 2.064.000,00 |
| 02 01 | GABINETE DO PREFEITO | 1.206.000,00 |
| 02 02 | SECRETARIA MUN DE GOVERNO PLANEJ GEST E RELAÇ.INSTITUIÇÕES | 7.003.488,85 |
| 02 03 | SECRETARIA MUNICIPAL DE ADMINISTRAÇÃO | 2.069.565,84 |
| 02 04 | SECRETARIA MUNICIPAL DE FINANÇAS | 2.273.135,00 |
| 02 05 | SECRETARIA MUNICIPAL DE EDUCAÇÃO | 21.000,00 |
| 02 06 | SECRETARIA MUNIC.DE ESPORTES, CULTURA, TURISMO E JUVENTUDE | 788.500,00 |
| 02 07 | SECRETARIA MUNICIPAL DE SAÚDE | 9.000,00 |
| 02 08 | SECRETARIA MUNICIPAL DE DESENV. SOCIAL E DIREITOS HUMANOS | 7.100,00 |
| 02 09 | SECRETARIA MUNICIPAL DE OBRAS INFRAESTRUTURA | 4.602.000,00 |
| 02 10 | SECRETARIA DE AGRICULTURA, MEIO AMBIENTE E DESENVOLVIMENTO RURAL | 258.000,00 |
| 02 11 | SECRETARIA DE TRANSPORTE | 11.500,00 |
| 03 10 | FUNDO MUNICIPAL DE SAÚDE | 10.614.745,50 |
| 03 20 | FUNDO MUNICIPAL DE ASSISTÊNCIA SOCIAL | 1.368.000,00 |
| 03 40 | FUNDO MUN DE DEFESA DOS DIREITOS DA CRIANÇA E DO ADOLESCENTE | 0,00 |
| 03 50 | FUNDO DE DESENVOLVIMENTO MUNICIPAL - FDM BELEM DE MARIA | 1.000,00 |
| 03 60 | FUNDO MUNICIPAL DOS DIREITOS A PESSOA IDOSA - FMDI | 6.000,00 |
| 03 70 | FUNDO MUNICIPAL DO MEIO AMBIENTE - FMMA | 14.000,00 |
| 03 80 | FUNDO MUNICIPAL DE EDUCAÇÃO | 12.414.242,50 |
| 03 81 | COMPLEMENTAÇÃO DA UNIÃO - FUNDEB | 1.943.000,00 |
| 03 90 | FUNDO DE EDUCAÇÃO RECURSOS VINCULADOS | 1.180.000,00 |
| 04 10 | CONSÓRCIO DE MUNÍCIOS DO AGRESTE/MATA SUL - PE | 216.456,58 |
| TOTAL | | 44.030.000,00 |

RESUMO DO TOTAL ORÇADO POR FUNÇÃO

| | | |
|----|--------------------|---------------|
| 01 | Legislativa | 2.064.000,00 |
| 04 | Administração | 5.621.811,81 |
| 08 | Assistência Social | 2.107.000,00 |
| 09 | Previdência Social | 122.000,00 |
| 10 | Saúde | 10.623.745,50 |
| 12 | Educação | 15.558.242,50 |
| 13 | Cultura | 1.728.500,00 |
| 15 | Urbanismo | 3.027.000,00 |
| 17 | Saneamento | 12.000,00 |
| 18 | Gestão Ambiental | 169.000,00 |
| 20 | Agricultura | 262.000,00 |



PREFEITURA MUNIC. DE BELÉM DE MARIA

Rua Cel Manoel Carício - CNPJ:10.184.703/0001-70

Orçamento Programa - Exercício de 2023
Anexo 09
Página 4

DEMONSTRATIVO DAS DESPESAS POR ORGÃO E FUNÇÕES DE GOVERNO

(Inc.II, § 2º, Art.2º)

| | | |
|-------|-------------------------|---------------|
| 25 | Energia | 200.000,00 |
| 26 | Transporte | 78.500,00 |
| 27 | Desporto e Lazer | 24.000,00 |
| 28 | Encargos Especiais | 2.029.200,19 |
| 99 | Reserva de Contingência | 403.000,00 |
| TOTAL | | 44.030.000,00 |

**PREFEITURA MUNIC. DE BELÉM DE MARIA**

Rua Cel Manoel Carício - CNPJ:10.184.703/0001-70

Orçamento Programa - Exercício de 2023

Anexo 10

ORÇAMENTO DOS FUNDOS ESPECIAIS

Página 1

(Inc. I, § 2º, Art.2º)

3 FMAS-FUNDO MUNICIPAL DE ASSISTÊNCIA SOCIAL**RECEITA**

| Classif. | Discriminação | Valor R\$ |
|----------------|---|---------------------|
| 1729.99.0.1.06 | OUTRAS TRANSF ESTADOS - COZINHA COMUNITÁRIA | 20.000,00 |
| | Recursos Próprios do Município | 1.221.500,00 |
| | TOTAL | 1.241.500,00 |

PLANO DE APLICACAO

| Classif. | Discriminação | Valor R\$ |
|----------------------|--|---------------------|
| 08.244.0805.2079.000 | Gestão de Pessoal do CRAS | 39.500,00 |
| 08.244.0802.2074.000 | Manutenção das Atividades Gerais do CREAS - PAEFI | 21.000,00 |
| 08.244.0803.2075.000 | Manutenção das Atividades do Programa IGD - SUAS | 6.000,00 |
| 08.244.0803.2076.000 | Gestão de Pessoal do Programa Auxílio Brasil | 59.000,00 |
| 08.244.0803.2077.000 | Manutenção das Atividades Gerais do Auxílio Brasil | 38.000,00 |
| 08.244.0805.1040.000 | Aquisição de Veículos, Móveis e Equipamentos para o CRAS | 10.000,00 |
| 08.244.0805.2078.000 | Serviços de Convivência e Fortalecimento de Vínculo - (IDOSOS) | 5.000,00 |
| 08.244.0802.2073.000 | Gestão de Pessoal do CREAS - PAEFI | 60.000,00 |
| 08.244.0805.2080.000 | Manutenção das Atividades Gerais do CRAS | 30.000,00 |
| 08.244.0805.2081.000 | Gestão de Pessoal do SCFV | 73.000,00 |
| 08.244.0805.2082.000 | Manutenção das Atividades Gerais do SCFV | 91.000,00 |
| 08.244.0805.2083.000 | Manutenção do CRAS/ ESTADO | 12.500,00 |
| 08.244.0806.2084.000 | Assistência à População Vitimada por Acidente Sinistros, Enchentes, Secas e Outr | 30.000,00 |
| 08.244.0811.2085.000 | Distribuição gratuita de cestas básicas, conforme Lei Municipal nº 714/2015 | 55.000,00 |
| 08.244.0811.2086.000 | Distribuição gratuita de materiais, bens e/ou serviços, conforme Lei Municipal nº 71 | 8.000,00 |
| 08.244.0811.2087.000 | Aquisição de urnas funerárias, incluindo traslado | 20.000,00 |
| 08.122.0801.2069.000 | Manutenção das Atividades do Fundo Municipal de Assistência Social | 230.000,00 |
| 08.244.1715.2332.000 | Manutenção e Remuneração da Cozinha Comunitária | 24.000,00 |
| 08.244.1715.1114.000 | Aquisição de Equipamentos da Cozinha Comunitária | 7.500,00 |
| 08.244.0812.2314.000 | Manutenção das Ações da Política de Assistência Social | 95.000,00 |
| 08.244.0812.1111.000 | Aquisição de Equipamentos para o Desenvolvimento da Política de Assist. Social | 95.000,00 |
| 08.244.0811.2088.000 | Aluguel social à pessoas carentes | 15.000,00 |
| 08.122.0801.1039.000 | Aquisição de móveis e equipamentos diversos | 10.000,00 |
| 08.243.0809.2043.000 | Manutenção das Atividades Gerais do Conselho Tutelar | 79.000,00 |
| 08.122.0801.2312.000 | Manutenção das Atividades do Conselho Municipal de Assistência Social | 1.000,00 |
| 08.241.0808.1011.000 | Construção de Centro de Idosos | 5.000,00 |
| 08.243.0804.2070.000 | Manutenção das Atividades Vinculadas ao Programa BPC na Escola | 1.000,00 |
| 08.243.0804.2071.000 | Manutenção das Atividades Vinculadas ao Programa de Prestação Continuada - BI | 500,00 |
| 08.243.0807.2072.000 | Manutenção das Atividades Gerais do Programa Criança Feliz | 116.500,00 |
| 08.243.0807.2311.000 | Gestão de Pessoal do Programa Criança Feliz | 4.000,00 |
| | TOTAL | 1.241.500,00 |

**PREFEITURA MUNIC. DE BELÉM DE MARIA**

Rua Cel Manoel Carício - CNPJ:10.184.703/0001-70

Orçamento Programa - Exercício de 2023

ORÇAMENTO DOS FUNDOS ESPECIAIS

(Inc. I, § 2º, Art.2º)

Anexo 10

Página 2

4 FUMDICA-FUNDO MUNICIPAL DOS DIREITOS DA CRIANÇA E DO ADOLESCENTE**RECEITA**

| Classif. | Discriminação | Valor R\$ |
|----------|--------------------------------|------------------|
| | | 0,00 |
| | Recursos Próprios do Município | 80.000,00 |
| | TOTAL | 80.000,00 |

PLANO DE APLICACAO

| Classif. | Discriminação | Valor R\$ |
|----------------------|----------------------------------|------------------|
| 08.243.0810.2089.000 | Gestão Administrativa do FUMDICA | 80.000,00 |
| | TOTAL | 80.000,00 |

**PREFEITURA MUNIC. DE BELÉM DE MARIA**

Rua Cel Manoel Carício - CNPJ:10.184.703/0001-70

Orçamento Programa - Exercício de 2023

Anexo 10

ORÇAMENTO DOS FUNDOS ESPECIAIS

Página 3

(Inc. I, § 2º, Art.2º)

5 FMS-FUNDO MUNICIPAL DE SAÚDE**RECEITA**

| Classif. | Discriminação | Valor R\$ |
|----------------|--|----------------------|
| 1713.50.2.1.03 | MAC - MÉDIA E ALTA COMPLEXIDADE - INCREMENTO | 48.000,00 |
| 1713.50.1.1.01 | ATENÇÃO PRIMÁRIA | 2.477.000,00 |
| 1713.50.2.1.04 | RELATORIA - INCREMENTO | 58.000,00 |
| | Recursos Próprios do Município | 8.031.745,50 |
| TOTAL | | 10.614.745,50 |

PLANO DE APLICACAO

| Classif. | Discriminação | Valor R\$ |
|----------------------|---|----------------------|
| 10.301.1006.2101.000 | Gestão Administrativa de Pessoal do Programa Saúde Bucal - SB | 135.000,00 |
| 10.301.1005.2099.000 | Gestão de Pessoal do Programa de Agentes Comunitários de Saúde - PACS | 910.000,00 |
| 10.301.1005.2100.000 | Manutenção das Ações do Programa de Agentes Comunitários de Saúde - PACS | 113.000,00 |
| 10.301.1004.2098.000 | Manutenção das Atividades Gerais do NASF | 204.000,00 |
| 10.301.1006.2102.000 | Manutenção das Ações do Programa Saúde Bucal - SB | 1.174.000,00 |
| 10.301.1013.2103.000 | Manutenção das atividades desenvolvidas pelo o Programa Saúde na Escola | 140.000,00 |
| 10.301.1014.1043.000 | Const., reforma, ampliação e Manut. de Unidades Básicas de Saúde - UBS | 95.000,00 |
| 10.301.1014.1044.000 | Reforma, Ampliação e Manutenção da Unidade Mista | 72.000,00 |
| 10.301.1003.2096.000 | Manutenção das Ações do Programa Saúde da Família - PSF | 966.000,00 |
| 10.301.1004.2097.000 | Gestão de Pessoal do Núcleo de Apoio à Saúde da Família - NASF | 154.000,00 |
| 10.301.1003.2095.000 | Gestão Administrativa de Pessoal do Programa Saúde da Família - PSF | 555.000,00 |
| 10.301.1002.1041.000 | Aquisição de Veículos, Equipamentos, Móveis e Utensílios Diversos para Atenção | 76.000,00 |
| 10.122.1002.1109.000 | Aquisição de Equipamentos, Móveis e Utensílios diversos para o Fundo Mun. de S | 20.000,00 |
| 10.122.1001.2094.000 | Aquis. de órteses,próteses,cadeiras de rodas,muletas,óculos,medic.,pag. de exam | 25.000,00 |
| 10.122.1001.2093.000 | Manutenção das Atividades Gerais do Fundo Municipal de Saúde | 1.832.000,00 |
| 10.122.1001.2092.000 | Gestão Administrativa de Pessoal do Fundo Municipal de Saúde | 853.000,00 |
| 10.302.1008.2104.000 | Gestão Administrativa de Pessoal do Samu | 40.000,00 |
| 10.303.1007.2109.000 | Fornecimento de Medicamentos - Farmácia Básica | 643.000,00 |
| 10.305.1010.2113.000 | Manutenção das Ações de Vigilância em Saúde | 15.000,00 |
| 10.305.1010.2112.000 | Gestão de Pessoal da Vigilância em Saúde | 314.000,00 |
| 10.304.1009.2111.000 | Manutenção das Ações da Vigilância Sanitária | 43.000,00 |
| 10.304.1009.2110.000 | Gestão Administrativa de Pessoal da Vigilância Sanitária | 195.000,00 |
| 10.302.1008.2105.000 | Manutenção das Atividades do SAMU | 505.745,50 |
| 10.302.1011.2107.000 | Manutenção dos Serviços Hospitalares e Ambulatoriais | 1.246.000,00 |
| 10.302.1011.2106.000 | Gestão Administrativa de Pessoal dos Serviços Hospitalares e Ambulatoriais | 128.000,00 |
| 10.302.1011.1053.000 | Aquisição de Veículos, Equip., Móveis e Utensílios Diversos para Média e Alta Con | 115.000,00 |
| 10.302.1012.2108.000 | Tratamento fora do domicílio - TFD | 46.000,00 |
| TOTAL | | 10.614.745,50 |

**PREFEITURA MUNIC. DE BELÉM DE MARIA**

Rua Cel Manoel Carício - CNPJ:10.184.703/0001-70

Orçamento Programa - Exercício de 2023

Anexo 10

ORÇAMENTO DOS FUNDOS ESPECIAIS

Página 4

(Inc. I, § 2º, Art.2º)

7 FMDI-FUNDO MUNICIPAL DOS DIREITOS DO IDOSO**RECEITA**

| Classif. | Discriminação | Valor R\$ |
|----------|--------------------------------|-----------------|
| | | 0,00 |
| | Recursos Próprios do Município | 6.000,00 |
| | TOTAL | 6.000,00 |

PLANO DE APLICACAO

| Classif. | Discriminação | Valor R\$ |
|----------------------|--------------------------------------|-----------------|
| 08.241.0808.2117.000 | Gestão das Atividades Gerais do FMDI | 4.000,00 |
| 08.241.0808.2116.000 | Gestão de Pessoal do FMDI | 2.000,00 |
| | TOTAL | 6.000,00 |

**PREFEITURA MUNIC. DE BELÉM DE MARIA**

Rua Cel Manoel Caricio - CNPJ:10.184.703/0001-70

Orçamento Programa - Exercício de 2023

ORÇAMENTO DOS FUNDOS ESPECIAIS

(Inc. I, § 2º, Art.2º)

Anexo 10

Página 5

8 FMMA-FUNDO MUNICIPAL DO MEIO AMBIENTE**RECEITA**

| Classif. | Discriminação | Valor R\$ |
|----------|--------------------------------|------------------|
| | | 0,00 |
| | Recursos Próprios do Município | 14.000,00 |
| | TOTAL | 14.000,00 |

PLANO DE APLICACAO

| Classif. | Discriminação | Valor R\$ |
|----------------------|---|------------------|
| 18.541.1702.2118.000 | Manutenção do Fundo Municipal do Meio Ambiente - FMMA | 14.000,00 |
| | TOTAL | 14.000,00 |

**PREFEITURA MUNIC. DE BELÉM DE MARIA**

Rua Cel Manoel Carício - CNPJ:10.184.703/0001-70

Orçamento Programa - Exercício de 2023

Anexo 10

ORÇAMENTO DOS FUNDOS ESPECIAIS

Página 6

(Inc. I, § 2º, Art.2º)

9 FME-FUNDO MUNICIPAL DE EDUCAÇÃO DE BELÉM DE MARIA**RECEITA**

| Classif. | Discriminação | Valor R\$ |
|----------|--------------------------------|----------------------|
| | | 0,00 |
| | Recursos Próprios do Município | 14.981.742,50 |
| | TOTAL | 14.981.742,50 |

PLANO DE APLICACAO

| Classif. | Discriminação | Valor R\$ |
|----------------------|---|--------------|
| 12.365.1211.1052.000 | Construção, Ampliação e/ou Reforma de Creches | 150.000,00 |
| 12.366.1207.2066.000 | Gestão Administrativa de Pessoal do EJA - Educação Jovens e Adultos | 60.000,00 |
| 12.365.1201.2333.000 | Manutenção da Educação Infantil (Pré-Escola) | 26.000,00 |
| 12.365.1201.2331.000 | Complementação VAAT - Manutenção do Ensino infantil (Pré-Escola) | 35.000,00 |
| 12.366.1207.2067.000 | Manutenção do EJA - Educação Jovens e Adultos | 492.000,00 |
| 12.361.1203.1012.000 | Construção, Ampliação e/ou Reforma de Unidades Escolares e Quadras | 50.000,00 |
| 12.361.1721.2336.000 | Manutenção e Remuneração da Atividade Infantil (Pré-Escola) | 655.542,50 |
| 12.361.1201.2063.000 | Manutenção das Atividades Gerais do Ensino Fundamental - Fundeb | 1.145.000,00 |
| 12.361.1203.1121.000 | Reforma da Escola Aduino/Ena. | 20.000,00 |
| 12.361.1202.1051.000 | Aquisição de Móveis e Equipamentos Diversos | 25.000,00 |
| 12.361.1202.1036.000 | Aquisição de Veículos, móveis e equipamentos diversos | 10.000,00 |
| 12.361.1201.2328.000 | Complementação VAAR - Manutenção do Ensino | 1.000,00 |
| 12.361.1201.2326.000 | Complementação VAAF - Manutenção do FUNDEB - Ensino Fundamental | 150.000,00 |
| 12.361.1201.2325.000 | Complementação VAAF - Gestão Administrativa do FUNDEB - Ensino Fundament | 389.000,00 |
| 12.361.1201.2324.000 | Complementação VAAT- Gestão Administrativa do FUNDEB - Ensino Fundamenta | 3.000,00 |
| 12.361.1203.2322.000 | Manutenção da Escola Aduino/Ena | 40.000,00 |
| 12.361.1201.2062.000 | Gestão Administrativa de Pessoal do Fundeb 30% | 671.000,00 |
| 12.361.1201.2061.000 | Gestão Administrativa de Pessoal do Fundeb 70% | 5.629.500,00 |
| 12.306.1205.2323.000 | Manutenção do Programa Alimentação Escolar (Próprio) | 865.152,99 |
| 12.306.1205.2023.000 | Manutenção do PNAE - Alimentação Escolar | 650.000,00 |
| 12.122.1204.2022.000 | Manutenção das Atividades da Secretaria de Educação | 236.847,01 |
| 12.122.1204.2021.000 | Gestão Administrativa de Pessoal da Secretaria de Educação | 649.700,00 |
| 12.122.1202.1051.000 | Aquisição de Móveis e Equipamentos Diversos | 10.000,00 |
| 12.365.1201.2330.000 | Complementação VAAT - Manutenção de Ensino Infantil (Creches) | 525.000,00 |
| 12.361.1210.2031.000 | Implantação e Manutenção das Olimpíadas Escolares | 33.000,00 |
| 12.365.1201.2065.000 | Manutenção da Educação Infantil (Creches) | 21.000,00 |
| 12.365.1201.1130.000 | Complementação VAAT - Construção e Requalificação das Unidades de Ensino In | 3.000,00 |
| 12.361.1722.2027.000 | Manutenção do PNATE | 133.000,00 |
| 12.361.1720.2335.000 | Manutenção e Remuneração da Atividade Infantil (Creche) | 186.000,00 |
| 12.361.1719.2335.000 | Manutenção e Remuneração da Atividade Infantil (Creche) | 10.000,00 |
| 12.361.1719.1131.000 | Construção, Ampliação e/ou Reforma da Educação Infantil | 100.000,00 |
| 12.361.1716.2337.000 | Manutenção das Atividades Gerais de Ensino Fundamental | 758.000,00 |
| 12.361.1204.1036.000 | Aquisição de Veículos, móveis e equipamentos diversos | 60.000,00 |
| 12.361.1209.2030.000 | Manutenção do Programa Dinheiro Direto na Escola - PDDE | 2.500,00 |
| 12.361.1209.1051.000 | Aquisição de Móveis e Equipamentos Diversos | 500,00 |
| 12.361.1208.2064.000 | Capacitação dos Servidores públicos | 35.000,00 |
| 12.361.1206.2334.000 | Manutenção do PNATE (Próprio) | 162.000,00 |
| 12.361.1206.2310.000 | Manutenção do PETE - Programa Estadual de Transporte Escolar (TRAN) | 238.000,00 |
| 12.361.1204.2022.000 | Manutenção das Atividades da Secretaria de Educação | 1.000,00 |
| 12.361.1204.2021.000 | Gestão Administrativa de Pessoal da Secretaria de Educação | 750.000,00 |

**PREFEITURA MUNIC. DE BELÉM DE MARIA**

Rua Cel Manoel Caricio - CNPJ:10.184.703/0001-70

Orçamento Programa - Exercício de 2023

ORÇAMENTO DOS FUNDOS ESPECIAIS

(Inc. I, § 2º, Art.2º)

Anexo 10

Página 7

9 FME-FUNDO MUNICIPAL DE EDUCAÇÃO DE BELÉM DE MARIA**PLANO DE APLICACAO**

| Classif. | Discriminação | Valor R\$ |
|----------|---------------|---------------|
| TOTAL | | 14.981.742,50 |

**PREFEITURA MUNIC. DE BELÉM DE MARIA**

Rua Cel Manoel Carício - CNPJ:10.184.703/0001-70

Orçamento Programa - Exercício de 2023

Anexo 11

Página 1

SEGURIDADE SOCIAL

| Codigo | Especificacao | Categoria | Função |
|--------------|---------------------------|--------------|----------------------|
| 08 | Assistência Social | | 2.107.000,00 |
| 3.1.90.00.00 | APLICAÇÕES DIRETAS | 744.500,00 | |
| 3.3.90.00.00 | APLICAÇÕES DIRETAS | 820.000,00 | |
| 4.4.90.00.00 | APLICAÇÕES DIRETAS | 542.500,00 | |
| 09 | Previdência Social | | 122.000,00 |
| 3.1.90.00.00 | APLICAÇÕES DIRETAS | 122.000,00 | |
| 10 | Saúde | | 10.623.745,50 |
| 3.1.90.00.00 | APLICAÇÕES DIRETAS | 3.286.000,00 | |
| 3.3.90.00.00 | APLICAÇÕES DIRETAS | 6.957.745,50 | |
| 4.4.90.00.00 | APLICAÇÕES DIRETAS | 380.000,00 | |
| TOTAL | | | 12.852.745,50 |

**PREFEITURA MUNIC. DE BELÉM DE MARIA**

Rua Cel Manoel Carício - CNPJ:10.184.703/0001-70

Orçamento Programa - Exercício de 2023

Página 1

QUADRO AUXILIAR DE DETALHAMENTO DA DESPESA

| | | |
|---------|----|--|
| PODER | 01 | PODER LEGISLATIVO |
| ORGÃO | 01 | CORPO DELIBERATIVO DA SECRETARIA DA CAMARA |
| UNIDADE | 01 | CORPO DELIBERATIVO DA SECRETARIA DA CAMARA |

| Aplicacao Programada | Proj/Ativ | Finalidade | Categoria | Detalhada | TotalGrupo | Total Categ. | Total Func. |
|---|-----------------------|-------------|--------------|------------|------------|--------------|-------------|
| | | F.R. - C.A. | | | | | |
| Despesa com Vencimentos dos Funcionários | 01.031.0101.2001.0000 | | | | | | 608.000,00 |
| 3 DESPESAS CORREN' | | | | | | 608.000,00 | |
| 1 PESSOAL E ENCARGOS SOCIAIS | | | | | 600.000,00 | | |
| APLICAÇÕES DIRETAS | | | 3.1.90.00.00 | 600.000,00 | | | |
| 3 OUTRAS DESPESAS CORRENTES | | | | | | 8.000,00 | |
| APLICAÇÕES DIRETAS | | | 3.3.90.00.00 | 8.000,00 | | | |
| Despesa com Subsídios dos Vereadores | 01.031.0101.2002.0000 | | | | | | 750.000,00 |
| 3 DESPESAS CORREN' | | | | | | 750.000,00 | |
| 1 PESSOAL E ENCARGOS SOCIAIS | | | | | 730.000,00 | | |
| APLICAÇÕES DIRETAS | | | 3.1.90.00.00 | 730.000,00 | | | |
| 3 OUTRAS DESPESAS CORRENTES | | | | | | 20.000,00 | |
| APLICAÇÕES DIRETAS | | | 3.3.90.00.00 | 20.000,00 | | | |
| Verba de Representação do Presidente | 01.031.0101.2003.0000 | | | | | | 65.000,00 |
| 3 DESPESAS CORREN' | | | | | | 65.000,00 | |
| 3 OUTRAS DESPESAS CORRENTES | | | | | 65.000,00 | | |
| APLICAÇÕES DIRETAS | | | 3.3.90.00.00 | 65.000,00 | | | |
| Manutenção Administrativa da Unidade | 01.031.0101.2004.0000 | | | | | | 150.000,00 |
| 3 DESPESAS CORREN' | | | | | | 150.000,00 | |
| 1 PESSOAL E ENCARGOS SOCIAIS | | | | | 10.000,00 | | |
| APLICAÇÕES DIRETAS | | | 3.1.90.00.00 | 10.000,00 | | | |
| 3 OUTRAS DESPESAS CORRENTES | | | | | | 140.000,00 | |
| APLICAÇÕES DIRETAS | | | 3.3.90.00.00 | 140.000,00 | | | |
| Manutenção dos Serviços de Controle Interno | 01.031.0101.2005.0000 | | | | | | 166.000,00 |
| 3 DESPESAS CORREN' | | | | | | 166.000,00 | |
| 1 PESSOAL E ENCARGOS SOCIAIS | | | | | 146.000,00 | | |
| APLICAÇÕES DIRETAS | | | 3.1.90.00.00 | 146.000,00 | | | |
| 3 OUTRAS DESPESAS CORRENTES | | | | | | 20.000,00 | |
| APLICAÇÕES DIRETAS | | | 3.3.90.00.00 | 20.000,00 | | | |
| Estrutura Física da Câmara | 01.031.0102.1001.0000 | | | | | | 50.000,00 |
| 4 DESPESAS DE CAPIT | | | | | | 50.000,00 | |
| 4 INVESTIMENTOS | | | | | 50.000,00 | | |
| APLICAÇÕES DIRETAS | | | 4.4.90.00.00 | 50.000,00 | | | |
| Manutenção da Área Física do Prédio da Câmara | 01.031.0102.2006.0000 | | | | | | 25.000,00 |
| 4 DESPESAS DE CAPIT | | | | | | 25.000,00 | |
| 4 INVESTIMENTOS | | | | | 25.000,00 | | |
| APLICAÇÕES DIRETAS | | | 4.4.90.00.00 | 25.000,00 | | | |
| Aquisição de Móveis, Máquinas e Equipamentos | 01.031.0103.1002.0000 | | | | | | 35.000,00 |
| 4 DESPESAS DE CAPIT | | | | | | 35.000,00 | |
| 4 INVESTIMENTOS | | | | | 35.000,00 | | |
| APLICAÇÕES DIRETAS | | | 4.4.90.00.00 | 35.000,00 | | | |



PREFEITURA MUNIC. DE BELÉM DE MARIA

Rua Cel Manoel Carício - CNPJ:10.184.703/0001-70

Orçamento Programa - Exercício de 2023

Página 4

QUADRO AUXILIAR DE DETALHAMENTO DA DESPESA

| | | |
|---------|----|--|
| PODER | 02 | PODER EXECUTIVO |
| ORGÃO | 02 | SECRETARIA MUN DE GOVERNO PLANEJ GEST E RELAÇ.INSTITUCIONAIS |
| UNIDADE | 00 | PROCURADORIA GERAL |

| Aplicacao Programada | Proj/Ativ | Finalidade | Categoria | Detalhada | TotalGrupo | Total Categ. | Total Func. |
|-----------------------------------|-----------------------|-------------|--------------|-----------|------------|--------------|-------------|
| | | F.R. - C.A. | | | | | |
| Gestão de Pessoal da Procuradoria | 04.122.0401.2010.0000 | | | | | | 1.500,00 |
| 3 DESPESAS CORREN' | | | | | | 1.500,00 | |
| 1 PESSOAL E ENCARGOS SOCIAIS | | | | | 1.500,00 | | |
| APLICAÇÕES DIRETAS | | | 3.1.90.00.00 | 1.500,00 | | | |
| TOTAL | | | | | | | 1.500,00 |

**PREFEITURA MUNIC. DE BELÉM DE MARIA**

Rua Cel Manoel Carício - CNPJ:10.184.703/0001-70

Orçamento Programa - Exercício de 2023

Página 6

QUADRO AUXILIAR DE DETALHAMENTO DA DESPESA

| PODER | 02 | PODER EXECUTIVO | | | | | | |
|---|--------------------------------------|---------------------------------------|-------------|--------------|------------|------------|--------------|-------------|
| ORGÃO | 03 | SECRETARIA MUNICIPAL DE ADMINISTRAÇÃO | | | | | | |
| UNIDADE | 03 | SECRETARIA MUNICIPAL DE ADMINISTRAÇÃO | | | | | | |
| Aplicacao Programada | | Proj/Ativ | Finalidade | Categoria | Detalhada | TotalGrupo | Total Categ. | Total Func. |
| | | | F.R. - C.A. | | | | | |
| Gestão Administrativa de Pessoal da Secretaria de Administração | | 04.122.0401.2014.0000 | | | | | | 667.565,84 |
| 3 | DESPESAS CORREN' | | | | | | 667.565,84 | |
| 1 | PESSOAL E ENCARGOS SOCIAIS | | | | | 667.565,84 | | |
| | APLICAÇÕES DIRETAS | | | 3.1.90.00.00 | 667.565,84 | | | |
| Manutenção das Atividades da Secretaria de Administração | | 04.122.0401.2015.0000 | | | | | | 522.000,00 |
| 3 | DESPESAS CORREN' | | | | | | 522.000,00 | |
| 3 | OUTRAS DESPESAS CORRENTES | | | | | 522.000,00 | | |
| | APLICAÇÕES DIRETAS | | | 3.3.90.00.00 | 522.000,00 | | | |
| Concurso Público Municipal | | 04.122.0401.2122.0000 | | | | | | 6.000,00 |
| 3 | DESPESAS CORREN' | | | | | | 6.000,00 | |
| 3 | OUTRAS DESPESAS CORRENTES | | | | | 6.000,00 | | |
| | APLICAÇÕES DIRETAS | | | 3.3.90.00.00 | 6.000,00 | | | |
| Aquisição de Veículos, móveis e Equipamentos diversos para a Secretaria de Administração | | 04.122.0402.1005.0000 | | | | | | 10.000,00 |
| 4 | DESPESAS DE CAPIT | | | | | | 10.000,00 | |
| 4 | INVESTIMENTOS | | | | | 10.000,00 | | |
| | APLICAÇÕES DIRETAS | | | 4.4.90.00.00 | 10.000,00 | | | |
| Cooperação técnica e financeira entre Estado e Município para ampliação e policiamento | | 04.181.0401.2016.0000 | | | | | | 5.000,00 |
| 3 | DESPESAS CORREN' | | | | | | 5.000,00 | |
| 3 | OUTRAS DESPESAS CORRENTES | | | | | 5.000,00 | | |
| | APLICAÇÕES DIRETAS | | | 3.3.90.00.00 | 5.000,00 | | | |
| Realização de Programas, Ações e Projetos de Desenvolvimento e de Interesse Público por meio de Consórcios Públicos | | 04.845.0403.2017.0000 | | | | | | 146.000,00 |
| 3 | DESPESAS CORREN' | | | | | | 146.000,00 | |
| 1 | PESSOAL E ENCARGOS SOCIAIS | | | | | 2.000,00 | | |
| | TRANSFERÊNCIAS A CONSÓRCIOS PÚBLICOS | | | 3.1.71.00.00 | 2.000,00 | | | |
| 3 | OUTRAS DESPESAS CORRENTES | | | | | 144.000,00 | | |
| | TRANSFERÊNCIAS A CONSÓRCIOS PÚBLICOS | | | 3.3.71.00.00 | 144.000,00 | | | |
| Sentenças Judiciais e Precatórios | | 28.843.0000.0001.0000 | | | | | | 300.000,00 |
| 3 | DESPESAS CORREN' | | | | | | 300.000,00 | |
| 1 | PESSOAL E ENCARGOS SOCIAIS | | | | | 100.000,00 | | |
| | APLICAÇÕES DIRETAS | | | 3.1.90.00.00 | 100.000,00 | | | |
| 3 | OUTRAS DESPESAS CORRENTES | | | | | 200.000,00 | | |
| | APLICAÇÕES DIRETAS | | | 3.3.90.00.00 | 200.000,00 | | | |
| Juros e Encargos da Dívida | | 28.843.0000.0007.0000 | | | | | | 10.000,00 |
| 3 | DESPESAS CORREN' | | | | | | 10.000,00 | |
| 2 | JUROS E ENCARGOS DA DÍVIDA | | | | | 10.000,00 | | |
| | APLICAÇÕES DIRETAS | | | 3.2.90.00.00 | 10.000,00 | | | |

**PREFEITURA MUNIC. DE BELÉM DE MARIA**

Rua Cel Manoel Carício - CNPJ:10.184.703/0001-70

Orçamento Programa - Exercício de 2023

Página 13

QUADRO AUXILIAR DE DETALHAMENTO DA DESPESA

| PODER | 02 | PODER EXECUTIVO | | | | | | |
|--|----|--|-------------|--------------|------------|------------|--------------|-------------|
| ORGÃO | 09 | SECRETARIA MUNICIPAL DE OBRAS INFRAESTRUTURA | | | | | | |
| UNIDADE | 09 | SECRETARIA MUNICIPAL DE OBRAS E INFRAESTRUTURA | | | | | | |
| Aplicacao Programada | | Proj/Ativ | Finalidade | Categoria | Detalhada | TotalGrupo | Total Categ. | Total Func. |
| | | | F.R. - C.A. | | | | | |
| Desapropriação de Imóveis | | 04.122.0401.1010.0000 | | | | | | 4.000,00 |
| 4 | 4 | DESPESAS DE CAPIT | | | | | 4.000,00 | |
| | 4 | INVESTIMENTOS | | | | 2.000,00 | | |
| | | APLICAÇÕES DIRETAS | | 4.4.90.00.00 | 2.000,00 | | | |
| | 5 | INVERSÕES FINANCEIRAS | | | | 2.000,00 | | |
| | | APLICAÇÕES DIRETAS | | 4.5.90.00.00 | 2.000,00 | | | |
| Gestão Administrativa de Pessoal da Secretaria de Obras e Infraestrutura | | 04.122.0401.2044.0000 | | | | | | 658.000,00 |
| 3 | 3 | DESPESAS CORREN' | | | | | 658.000,00 | |
| | 1 | PESSOAL E ENCARGOS SOCIAIS | | | | 658.000,00 | | |
| | | APLICAÇÕES DIRETAS | | 3.1.90.00.00 | 658.000,00 | | | |
| Manutenção das Atividades da Secretaria de Obras e Infraestrutura | | 04.122.0401.2045.0000 | | | | | | 887.000,00 |
| 3 | 3 | DESPESAS CORREN' | | | | | 887.000,00 | |
| | 3 | OUTRAS DESPESAS CORRENTES | | | | 887.000,00 | | |
| | | APLICAÇÕES DIRETAS | | 3.3.90.00.00 | 882.000,00 | | | |
| | | APLICAÇÕES DIRETAS | | 3.3.90.00.00 | 5.000,00 | | | |
| Manutenção da Limpeza Publica | | 04.122.0401.2046.0000 | | | | | | 25.000,00 |
| 3 | 3 | DESPESAS CORREN' | | | | | 25.000,00 | |
| | 3 | OUTRAS DESPESAS CORRENTES | | | | 25.000,00 | | |
| | | APLICAÇÕES DIRETAS | | 3.3.90.00.00 | 5.000,00 | | | |
| | | APLICAÇÕES DIRETAS | | 3.3.90.00.00 | 15.000,00 | | | |
| | | APLICAÇÕES DIRETAS | | 3.3.90.00.00 | 5.000,00 | | | |
| Manutenção de Prédios Públicos | | 04.122.0401.2047.0000 | | | | | | 9.000,00 |
| 3 | 3 | DESPESAS CORREN' | | | | | 9.000,00 | |
| | 3 | OUTRAS DESPESAS CORRENTES | | | | 9.000,00 | | |
| | | APLICAÇÕES DIRETAS | | 3.3.90.00.00 | 9.000,00 | | | |
| Ampliação e Reforma de Centros Culturais | | 13.392.1303.1013.0000 | | | | | | 10.000,00 |
| 4 | 4 | DESPESAS DE CAPIT | | | | | 10.000,00 | |
| | 4 | INVESTIMENTOS | | | | 10.000,00 | | |
| | | APLICAÇÕES DIRETAS | | 4.4.90.00.00 | 5.000,00 | | | |
| | | APLICAÇÕES DIRETAS | | 4.4.90.00.00 | 5.000,00 | | | |
| Ampliação e Reforma do Pátio de Eventos | | 13.392.1303.1014.0000 | | | | | | 15.000,00 |
| 4 | 4 | DESPESAS DE CAPIT | | | | | 15.000,00 | |
| | 4 | INVESTIMENTOS | | | | 15.000,00 | | |
| | | APLICAÇÕES DIRETAS | | 4.4.90.00.00 | 5.000,00 | | | |
| | | APLICAÇÕES DIRETAS | | 4.4.90.00.00 | 10.000,00 | | | |
| Aquisição de Veículos, Móveis e Equipamentos | | 15.122.0402.1015.0000 | | | | | | 2.000,00 |
| 4 | 4 | DESPESAS DE CAPIT | | | | | 2.000,00 | |
| | 4 | INVESTIMENTOS | | | | 2.000,00 | | |
| | | APLICAÇÕES DIRETAS | | 4.4.90.00.00 | 2.000,00 | | | |

**PREFEITURA MUNIC. DE BELÉM DE MARIA**

Rua Cel Manoel Carício - CNPJ:10.184.703/0001-70

Orçamento Programa - Exercício de 2023

Página 15

QUADRO AUXILIAR DE DETALHAMENTO DA DESPESA

| PODER | 02 | PODER EXECUTIVO | | | | | | |
|--|--|--|-------------|--------------|------------|------------|--------------|-------------|
| ORGÃO | 09 | SECRETARIA MUNICIPAL DE OBRAS INFRAESTRUTURA | | | | | | |
| UNIDADE | 09 | SECRETARIA MUNICIPAL DE OBRAS E INFRAESTRUTURA | | | | | | |
| Aplicacao Programada | | Proj/Ativ | Finalidade | Categoria | Detalhada | TotalGrupo | Total Categ. | Total Func. |
| | | | F.R. - C.A. | | | | | |
| Construção de muros de contenção em áreas sujeitas a desastres naturais | | 15.451.0416.1020.0000 | | | | | | 5.000,00 |
| 4 | DESPESAS DE CAPIT | | | | | | 5.000,00 | |
| 4 | INVESTIMENTOS | | | | | 5.000,00 | | |
| | APLICAÇÕES DIRETAS | | | 4.4.90.00.00 | 5.000,00 | | | |
| Construção, Reforma e Ampliação do Sistema de Saneamento Básico | | 17.512.0404.1022.0000 | | | | | | 2.000,00 |
| 4 | DESPESAS DE CAPIT | | | | | | 2.000,00 | |
| 4 | INVESTIMENTOS | | | | | 2.000,00 | | |
| | APLICAÇÕES DIRETAS | | | 4.4.90.00.00 | 2.000,00 | | | |
| Construção e Ampliação do Sistema de Drenagem | | 17.512.0404.1023.0000 | | | | | | 7.000,00 |
| 4 | DESPESAS DE CAPIT | | | | | | 7.000,00 | |
| 4 | INVESTIMENTOS | | | | | 7.000,00 | | |
| | APLICAÇÕES DIRETAS | | | 4.4.90.00.00 | 2.000,00 | | | |
| | APLICAÇÕES DIRETAS | | | 4.4.90.00.00 | 5.000,00 | | | |
| Manutenção do Saneamento Básico | | 17.512.0404.2051.0000 | | | | | | 3.000,00 |
| 3 | DESPESAS CORREN' | | | | | | 3.000,00 | |
| 3 | OUTRAS DESPESAS CORRENTES | | | | | 3.000,00 | | |
| | APLICAÇÕES DIRETAS | | | 3.3.90.00.00 | 3.000,00 | | | |
| Coleta de Rejeitos Sólidos para Aterro Sanitário, através de Consórcio Público | | 18.541.0403.2052.0000 | | | | | | 100.000,00 |
| 3 | DESPESAS CORREN' | | | | | | 100.000,00 | |
| 3 | OUTRAS DESPESAS CORRENTES | | | | | 100.000,00 | | |
| | Execução Orçamentária Delegada a Consórcios Públicos | | | 3.3.72.00.00 | 100.000,00 | | | |
| Ampliação do Sistema de Abastecimento de Água | | 18.544.1701.1024.0000 | | | | | | 2.000,00 |
| 4 | DESPESAS DE CAPIT | | | | | | 2.000,00 | |
| 4 | INVESTIMENTOS | | | | | 2.000,00 | | |
| | APLICAÇÕES DIRETAS | | | 4.4.90.00.00 | 2.000,00 | | | |
| Construção de Micro Barragens | | 18.544.1701.1025.0000 | | | | | | 2.000,00 |
| 4 | DESPESAS DE CAPIT | | | | | | 2.000,00 | |
| 4 | INVESTIMENTOS | | | | | 2.000,00 | | |
| | APLICAÇÕES DIRETAS | | | 4.4.90.00.00 | 2.000,00 | | | |
| Construção de Poços Artesianos | | 18.544.1701.1026.0000 | | | | | | 4.000,00 |
| 4 | DESPESAS DE CAPIT | | | | | | 4.000,00 | |
| 4 | INVESTIMENTOS | | | | | 4.000,00 | | |
| | APLICAÇÕES DIRETAS | | | 4.4.90.00.00 | 2.000,00 | | | |
| | APLICAÇÕES DIRETAS | | | 4.4.90.00.00 | 2.000,00 | | | |
| Construção de abrigos/tanques das nascentes | | 18.544.1701.1027.0000 | | | | | | 2.000,00 |
| 4 | DESPESAS DE CAPIT | | | | | | 2.000,00 | |
| 4 | INVESTIMENTOS | | | | | 2.000,00 | | |
| | APLICAÇÕES DIRETAS | | | 4.4.90.00.00 | 2.000,00 | | | |

**PREFEITURA MUNIC. DE BELÉM DE MARIA**

Rua Cel Manoel Carício - CNPJ:10.184.703/0001-70

Orçamento Programa - Exercício de 2023

Página 16

QUADRO AUXILIAR DE DETALHAMENTO DA DESPESA

| PODER | 02 | PODER EXECUTIVO | | | | | | |
|--|---------------------------|--|-------------|--------------|------------|------------|--------------|-------------|
| ORGÃO | 09 | SECRETARIA MUNICIPAL DE OBRAS INFRAESTRUTURA | | | | | | |
| UNIDADE | 09 | SECRETARIA MUNICIPAL DE OBRAS E INFRAESTRUTURA | | | | | | |
| Aplicacao Programada | | Proj/Ativ | Finalidade | Categoria | Detalhada | TotalGrupo | Total Categ. | Total Func. |
| | | | F.R. - C.A. | | | | | |
| Construção de abrigos/tanques das nascentes | | 18.544.1701.1027.0000 | | | | | | 2.000,00 |
| Reforma e Ampliação de Açougues , Matadouros e Mercados | | 20.608.0411.1028.0000 | | | | | | 4.000,00 |
| 4 | DESPESAS DE CAPIT | | | | | | 4.000,00 | |
| 4 | INVESTIMENTOS | | | | | 4.000,00 | | |
| | APLICAÇÕES DIRETAS | | | 4.4.90.00.00 | 2.000,00 | | | |
| | APLICAÇÕES DIRETAS | | | 4.4.90.00.00 | 2.000,00 | | | |
| Sistema de Iluminação Pública | | 25.752.0413.1029.0000 | | | | | | 32.000,00 |
| 4 | DESPESAS DE CAPIT | | | | | | 32.000,00 | |
| 4 | INVESTIMENTOS | | | | | 32.000,00 | | |
| | APLICAÇÕES DIRETAS | | | 4.4.90.00.00 | 12.000,00 | | | |
| | APLICAÇÕES DIRETAS | | | 4.4.90.00.00 | 20.000,00 | | | |
| Manutenção do Sistema de Iluminação Pública | | 25.752.0413.2053.0000 | | | | | | 168.000,00 |
| 3 | DESPESAS CORREN' | | | | | | 168.000,00 | |
| 3 | OUTRAS DESPESAS CORRENTES | | | | | 168.000,00 | | |
| | APLICAÇÕES DIRETAS | | | 3.3.90.00.00 | 135.000,00 | | | |
| | APLICAÇÕES DIRETAS | | | 3.3.90.00.00 | 33.000,00 | | | |
| Construção de Rodovias Municipais, Passagens Molhadas, Pontes e Outros | | 26.782.0409.1112.0000 | | | | | | 57.000,00 |
| 4 | DESPESAS DE CAPIT | | | | | | 57.000,00 | |
| 4 | INVESTIMENTOS | | | | | 57.000,00 | | |
| | APLICAÇÕES DIRETAS | | | 4.4.90.00.00 | 2.000,00 | | | |
| | APLICAÇÕES DIRETAS | | | 4.4.90.00.00 | 5.000,00 | | | |
| | APLICAÇÕES DIRETAS | | | 4.4.90.00.00 | 50.000,00 | | | |
| Manutenção de Rodovias e Estradas Municipais | | 26.782.0409.2054.0000 | | | | | | 10.000,00 |
| 3 | DESPESAS CORREN' | | | | | | 10.000,00 | |
| 3 | OUTRAS DESPESAS CORRENTES | | | | | 10.000,00 | | |
| | APLICAÇÕES DIRETAS | | | 3.3.90.00.00 | 3.000,00 | | | |
| | APLICAÇÕES DIRETAS | | | 3.3.90.00.00 | 7.000,00 | | | |
| Reforma e Ampliação de Ginásios Poliesportivos | | 27.812.1302.1031.0000 | | | | | | 2.000,00 |
| 4 | DESPESAS DE CAPIT | | | | | | 2.000,00 | |
| 4 | INVESTIMENTOS | | | | | 2.000,00 | | |
| | APLICAÇÕES DIRETAS | | | 4.4.90.00.00 | 2.000,00 | | | |
| Construção e Reforma de Campos de Futebol | | 27.812.1302.1032.0000 | | | | | | 20.000,00 |
| 4 | DESPESAS DE CAPIT | | | | | | 20.000,00 | |
| 4 | INVESTIMENTOS | | | | | 20.000,00 | | |
| | APLICAÇÕES DIRETAS | | | 4.4.90.00.00 | 20.000,00 | | | |
| | APLICAÇÕES DIRETAS | | | 4.4.90.00.00 | | | | |
| Construção de Ciclovias nas Principais Ruas da Cidade | | 27.813.1302.1033.0000 | | | | | | 2.000,00 |
| 4 | DESPESAS DE CAPIT | | | | | | 2.000,00 | |

**PREFEITURA MUNIC. DE BELÉM DE MARIA**

Rua Cel Manoel Carício - CNPJ:10.184.703/0001-70

Orçamento Programa - Exercício de 2023

Página 19

QUADRO AUXILIAR DE DETALHAMENTO DA DESPESA

| | | |
|---------|----|--------------------------|
| PODER | 02 | PODER EXECUTIVO |
| ORGÃO | 11 | SECRETARIA DE TRANSPORTE |
| UNIDADE | 11 | SECRETARIA DE TRANSPORTE |

| Aplicacao Programada | Proj/Ativ | Finalidade | Categoria | Detalhada | TotalGrupo | Total Categ. | Total Func. |
|---|----------------------------|-------------|--------------|-----------|------------|--------------|------------------|
| | | F.R. - C.A. | | | | | |
| Gestão de Pessoal da Secretaria de Transporte | 26.122.0401.2059.0000 | | | | | | 1.500,00 |
| 3 | DESPESAS CORREN' | | | | | 1.500,00 | |
| 1 | PESSOAL E ENCARGOS SOCIAIS | | | | 1.500,00 | | |
| | APLICAÇÕES DIRETAS | | 3.1.90.00.00 | 1.500,00 | | | |
| Manutenção da Atividades Gerais da Secretaria de Transporte | 26.122.0401.2060.0000 | | | | | | 5.000,00 |
| 3 | DESPESAS CORREN' | | | | | 5.000,00 | |
| 3 | OUTRAS DESPESAS CORRENTES | | | | 5.000,00 | | |
| | APLICAÇÕES DIRETAS | | 3.3.90.00.00 | 5.000,00 | | | |
| Aquisição de móveis e equipamentos diversos | 26.122.0402.1035.0000 | | | | | | 5.000,00 |
| 4 | DESPESAS DE CAPIT | | | | | 5.000,00 | |
| 4 | INVESTIMENTOS | | | | 5.000,00 | | |
| | APLICAÇÕES DIRETAS | | 4.4.90.00.00 | 5.000,00 | | | |
| TOTAL | | | | | | | 11.500,00 |

**PREFEITURA MUNIC. DE BELÉM DE MARIA**

Rua Cel Manoel Carício - CNPJ:10.184.703/0001-70

Orçamento Programa - Exercício de 2023

Página 20

QUADRO AUXILIAR DE DETALHAMENTO DA DESPESA

| PODER | 03 | FUNDOS | | | | | | |
|---|----------------------------|--------------------------|-----------------------|-------------|--------------|--------------|--------------|--------------------------|
| ORGÃO | 10 | FUNDO MUNICIPAL DE SAÚDE | | | | | | |
| UNIDADE | 10 | FUNDO MUNICIPAL DE SAÚDE | | | | | | |
| Aplicacao Programada | | | Proj/Ativ | Finalidade | Categoria | Detalhada | TotalGrupo | Total Categ. Total Func. |
| | | | | F.R. - C.A. | | | | |
| Gestão Administrativa de Pessoal do Fundo Municipal de Saúde | | | 10.122.1001.2092.0000 | | | | | 853.000,00 |
| 3 | DESPESAS CORREN' | | | | | | | 853.000,00 |
| 1 | PESSOAL E ENCARGOS SOCIAIS | | | | | | 853.000,00 | |
| | APLICAÇÕES DIRETAS | | | | 3.1.90.00.00 | 852.000,00 | | |
| | APLICAÇÕES DIRETAS | | | | 3.1.90.00.00 | 1.000,00 | | |
| Manutenção das Atividades Gerais do Fundo Municipal de Saúde | | | 10.122.1001.2093.0000 | | | | | 1.832.000,00 |
| 3 | DESPESAS CORREN' | | | | | | | 1.832.000,00 |
| 3 | OUTRAS DESPESAS CORRENTES | | | | | | 1.832.000,00 | |
| | APLICAÇÕES DIRETAS | | | | 3.3.90.00.00 | 1.832.000,00 | | |
| Aquis. de órteses,próteses,cadeiras de rodas,muletas,óculos,medic.,pag. de exames médicos, e Outros | | | 10.122.1001.2094.0000 | | | | | 25.000,00 |
| 3 | DESPESAS CORREN' | | | | | | | 25.000,00 |
| 3 | OUTRAS DESPESAS CORRENTES | | | | | | 25.000,00 | |
| | APLICAÇÕES DIRETAS | | | | 3.3.90.00.00 | 25.000,00 | | |
| Aquisição de Equipamentos, Móveis e Utensílios diversos para o Fundo Mun. de Saúde | | | 10.122.1002.1109.0000 | | | | | 20.000,00 |
| 4 | DESPESAS DE CAPIT | | | | | | | 20.000,00 |
| 4 | INVESTIMENTOS | | | | | | 20.000,00 | |
| | APLICAÇÕES DIRETAS | | | | 4.4.90.00.00 | 20.000,00 | | |
| Aquisição de Veículos, Equipamentos, Móveis e Utensílios Diversos para Atenção Básica | | | 10.301.1002.1041.0000 | | | | | 76.000,00 |
| 4 | DESPESAS DE CAPIT | | | | | | | 76.000,00 |
| 4 | INVESTIMENTOS | | | | | | 76.000,00 | |
| | APLICAÇÕES DIRETAS | | | | 4.4.90.00.00 | 75.000,00 | | |
| | APLICAÇÕES DIRETAS | | | | 4.4.90.00.00 | 1.000,00 | | |
| Gestão Administrativa de Pessoal do Programa Saúde da Família - PSF | | | 10.301.1003.2095.0000 | | | | | 555.000,00 |
| 3 | DESPESAS CORREN' | | | | | | | 555.000,00 |
| 1 | PESSOAL E ENCARGOS SOCIAIS | | | | | | 554.000,00 | |
| | APLICAÇÕES DIRETAS | | | | 3.1.90.00.00 | 54.000,00 | | |
| | APLICAÇÕES DIRETAS | | | | 3.1.90.00.00 | 500.000,00 | | |
| 3 | OUTRAS DESPESAS CORRENTES | | | | | | 1.000,00 | |
| | APLICAÇÕES DIRETAS | | | | 3.3.90.00.00 | 1.000,00 | | |
| Manutenção das Ações do Programa Saúde da Família - PSF | | | 10.301.1003.2096.0000 | | | | | 966.000,00 |
| 3 | DESPESAS CORREN' | | | | | | | 966.000,00 |
| 3 | OUTRAS DESPESAS CORRENTES | | | | | | 966.000,00 | |
| | APLICAÇÕES DIRETAS | | | | 3.3.90.00.00 | 17.000,00 | | |
| | APLICAÇÕES DIRETAS | | | | 3.3.90.00.00 | 775.000,00 | | |
| | APLICAÇÕES DIRETAS | | | | 3.3.90.00.00 | 164.000,00 | | |
| | APLICAÇÕES DIRETAS | | | | 3.3.90.00.00 | 10.000,00 | | |

**PREFEITURA MUNIC. DE BELÉM DE MARIA**

Rua Cel Manoel Carício - CNPJ:10.184.703/0001-70

Orçamento Programa - Exercício de 2023

Página 21

QUADRO AUXILIAR DE DETALHAMENTO DA DESPESA

| | | |
|---------|----|--------------------------|
| PODER | 03 | FUNDOS |
| ORGÃO | 10 | FUNDO MUNICIPAL DE SAÚDE |
| UNIDADE | 10 | FUNDO MUNICIPAL DE SAÚDE |

| Aplicacao Programada | Proj/Ativ | Finalidade | Categoria | Detalhada | TotalGrupo | Total Categ. | Total Func. |
|--|----------------------------|-------------|--------------|------------|--------------|--------------|--------------|
| | | F.R. - C.A. | | | | | |
| Manutenção das Ações do Programa Saúde da Família - PSF | 10.301.1003.2096.0000 | | | | | | 966.000,00 |
| Gestão de Pessoal do Núcleo de Apoio à Saúde da Família - NASF | 10.301.1004.2097.0000 | | | | | | 154.000,00 |
| 3 | DESPESAS CORREN' | | | | | 154.000,00 | |
| 1 | PESSOAL E ENCARGOS SOCIAIS | | | | 154.000,00 | | |
| | APLICAÇÕES DIRETAS | | 3.1.90.00.00 | 54.000,00 | | | |
| | APLICAÇÕES DIRETAS | | 3.1.90.00.00 | 100.000,00 | | | |
| Manutenção das Atividades Gerais do NASF | 10.301.1004.2098.0000 | | | | | | 204.000,00 |
| 3 | DESPESAS CORREN' | | | | | 204.000,00 | |
| 3 | OUTRAS DESPESAS CORRENTES | | | | 204.000,00 | | |
| | APLICAÇÕES DIRETAS | | 3.3.90.00.00 | 32.000,00 | | | |
| | APLICAÇÕES DIRETAS | | 3.3.90.00.00 | 95.000,00 | | | |
| | APLICAÇÕES DIRETAS | | 3.3.90.00.00 | 62.000,00 | | | |
| | APLICAÇÕES DIRETAS | | 3.3.90.00.00 | 15.000,00 | | | |
| Gestão de Pessoal do Programa de Agentes Comunitários de Saúde - PACS | 10.301.1005.2099.0000 | | | | | | 910.000,00 |
| 3 | DESPESAS CORREN' | | | | | 910.000,00 | |
| 1 | PESSOAL E ENCARGOS SOCIAIS | | | | 910.000,00 | | |
| | APLICAÇÕES DIRETAS | | 3.1.90.00.00 | 610.000,00 | | | |
| | APLICAÇÕES DIRETAS | | 3.1.90.00.00 | 300.000,00 | | | |
| Manutenção das Ações do Programa de Agentes Comunitários de Saúde - PACS | 10.301.1005.2100.0000 | | | | | | 113.000,00 |
| 3 | DESPESAS CORREN' | | | | | 113.000,00 | |
| 3 | OUTRAS DESPESAS CORRENTES | | | | 113.000,00 | | |
| | APLICAÇÕES DIRETAS | | 3.3.90.00.00 | 34.000,00 | | | |
| | APLICAÇÕES DIRETAS | | 3.3.90.00.00 | 79.000,00 | | | |
| Gestão Administrativa de Pessoal do Programa Saúde Bucal - SB | 10.301.1006.2101.0000 | | | | | | 135.000,00 |
| 3 | DESPESAS CORREN' | | | | | 135.000,00 | |
| 1 | PESSOAL E ENCARGOS SOCIAIS | | | | 135.000,00 | | |
| | APLICAÇÕES DIRETAS | | 3.1.90.00.00 | 90.000,00 | | | |
| | APLICAÇÕES DIRETAS | | 3.1.90.00.00 | 1.000,00 | | | |
| | APLICAÇÕES DIRETAS | | 3.1.90.00.00 | 44.000,00 | | | |
| Manutenção das Ações do Programa Saúde Bucal - SB | 10.301.1006.2102.0000 | | | | | | 1.174.000,00 |
| 3 | DESPESAS CORREN' | | | | | 1.174.000,00 | |
| 3 | OUTRAS DESPESAS CORRENTES | | | | 1.174.000,00 | | |
| | APLICAÇÕES DIRETAS | | 3.3.90.00.00 | 408.000,00 | | | |
| | APLICAÇÕES DIRETAS | | 3.3.90.00.00 | 697.000,00 | | | |
| | APLICAÇÕES DIRETAS | | 3.3.90.00.00 | 10.000,00 | | | |
| | APLICAÇÕES DIRETAS | | 3.3.90.00.00 | 59.000,00 | | | |
| Manutenção das atividades desenvolvidas pelo o Programa Saúde na Escola | 10.301.1013.2103.0000 | | | | | | 140.000,00 |

**PREFEITURA MUNIC. DE BELÉM DE MARIA**

Rua Cel Manoel Carício - CNPJ:10.184.703/0001-70

Orçamento Programa - Exercício de 2023

Página 22

QUADRO AUXILIAR DE DETALHAMENTO DA DESPESA

| PODER | 03 | FUNDOS | | | | | | |
|--|----|----------------------------|-----------------------|-------------|--------------|------------|--------------|--------------------------|
| ORGÃO | 10 | FUNDO MUNICIPAL DE SAÚDE | | | | | | |
| UNIDADE | 10 | FUNDO MUNICIPAL DE SAÚDE | | | | | | |
| Aplicacao Programada | | | Proj/Ativ | Finalidade | Categoria | Detalhada | TotalGrupo | Total Categ. Total Func. |
| | | | | F.R. - C.A. | | | | |
| Manutenção das atividades desenvolvidas pelo o Programa Saúde na Escola | | | 10.301.1013.2103.0000 | | | | | 140.000,00 |
| 3 | | DESPESAS CORREN' | | | | | | 140.000,00 |
| 3 | | OUTRAS DESPESAS CORRENTES | | | | | 140.000,00 | |
| | | APLICAÇÕES DIRETAS | | | 3.3.90.00.00 | 50.000,00 | | |
| | | APLICAÇÕES DIRETAS | | | 3.3.90.00.00 | 90.000,00 | | |
| Const., reforma, ampliação e Manut. de Unidades Básicas de Saúde - UBS | | | 10.301.1014.1043.0000 | | | | | 95.000,00 |
| 4 | | DESPESAS DE CAPIT | | | | | | 95.000,00 |
| 4 | | INVESTIMENTOS | | | | | 95.000,00 | |
| | | APLICAÇÕES DIRETAS | | | 4.4.90.00.00 | 20.000,00 | | |
| | | APLICAÇÕES DIRETAS | | | 4.4.90.00.00 | 75.000,00 | | |
| Reforma, Ampliação e Manutenção da Unidade Mista | | | 10.301.1014.1044.0000 | | | | | 72.000,00 |
| 4 | | DESPESAS DE CAPIT | | | | | | 72.000,00 |
| 4 | | INVESTIMENTOS | | | | | 72.000,00 | |
| | | APLICAÇÕES DIRETAS | | | 4.4.90.00.00 | 12.000,00 | | |
| | | APLICAÇÕES DIRETAS | | | 4.4.90.00.00 | 60.000,00 | | |
| Gestão Administrativa de Pessoal do Samu | | | 10.302.1008.2104.0000 | | | | | 40.000,00 |
| 3 | | DESPESAS CORREN' | | | | | | 40.000,00 |
| 1 | | PESSOAL E ENCARGOS SOCIAIS | | | | | 40.000,00 | |
| | | APLICAÇÕES DIRETAS | | | 3.1.90.00.00 | 34.000,00 | | |
| | | APLICAÇÕES DIRETAS | | | 3.1.90.00.00 | 6.000,00 | | |
| Manutenção das Atividades do SAMU | | | 10.302.1008.2105.0000 | | | | | 505.745,50 |
| 3 | | DESPESAS CORREN' | | | | | | 505.745,50 |
| 3 | | OUTRAS DESPESAS CORRENTES | | | | | 505.745,50 | |
| | | APLICAÇÕES DIRETAS | | | 3.3.90.00.00 | 342.745,50 | | |
| | | APLICAÇÕES DIRETAS | | | 3.3.90.00.00 | 163.000,00 | | |
| Aquisição de Veículos, Equip., Móveis e Utensílios Diversos para Média e Alta Complexidade Ambulatorial e Hospitalar | | | 10.302.1011.1053.0000 | | | | | 115.000,00 |
| 4 | | DESPESAS DE CAPIT | | | | | | 115.000,00 |
| 4 | | INVESTIMENTOS | | | | | 115.000,00 | |
| | | APLICAÇÕES DIRETAS | | | 4.4.90.00.00 | 25.000,00 | | |
| | | APLICAÇÕES DIRETAS | | | 4.4.90.00.00 | 90.000,00 | | |
| Gestão Administrativa de Pessoal dos Serviços Hospitalares e Ambulatoriais | | | 10.302.1011.2106.0000 | | | | | 128.000,00 |
| 3 | | DESPESAS CORREN' | | | | | | 128.000,00 |
| 1 | | PESSOAL E ENCARGOS SOCIAIS | | | | | 128.000,00 | |
| | | APLICAÇÕES DIRETAS | | | 3.1.90.00.00 | 104.000,00 | | |
| | | APLICAÇÕES DIRETAS | | | 3.1.90.00.00 | 24.000,00 | | |
| Manutenção dos Serviços Hospitalares e Ambulatoriais | | | 10.302.1011.2107.0000 | | | | | 1.246.000,00 |
| 3 | | DESPESAS CORREN' | | | | | 1.246.000,00 | |

**PREFEITURA MUNIC. DE BELÉM DE MARIA**

Rua Cel Manoel Carício - CNPJ:10.184.703/0001-70

Orçamento Programa - Exercício de 2023

Página 23

QUADRO AUXILIAR DE DETALHAMENTO DA DESPESA

| PODER | 03 | FUNDOS | | | | | | |
|--|----|--------------------------|----------------------------|-------------|--------------|--------------|------------|--------------------------|
| ORGÃO | 10 | FUNDO MUNICIPAL DE SAÚDE | | | | | | |
| UNIDADE | 10 | FUNDO MUNICIPAL DE SAÚDE | | | | | | |
| Aplicacao Programada | | | Proj/Ativ | Finalidade | Categoria | Detalhada | TotalGrupo | Total Categ. Total Func. |
| | | | | F.R. - C.A. | | | | |
| Manutenção dos Serviços Hospitalares e Ambulatoriais | | | 10.302.1011.2107.0000 | | | | | 1.246.000,00 |
| 3 | | | DESPESAS CORREN' | | | | | 1.246.000,00 |
| 3 | | | OUTRAS DESPESAS CORRENTES | | | 1.246.000,00 | | |
| | | | APLICAÇÕES DIRETAS | | 3.3.90.00.00 | 26.000,00 | | |
| | | | APLICAÇÕES DIRETAS | | 3.3.90.00.00 | 890.000,00 | | |
| | | | APLICAÇÕES DIRETAS | | 3.3.90.00.00 | 28.000,00 | | |
| | | | APLICAÇÕES DIRETAS | | 3.3.90.00.00 | 302.000,00 | | |
| Tratamento fora do domicilio - TFD | | | 10.302.1012.2108.0000 | | | | | 46.000,00 |
| 3 | | | DESPESAS CORREN' | | | | | 46.000,00 |
| 3 | | | OUTRAS DESPESAS CORRENTES | | | 46.000,00 | | |
| | | | APLICAÇÕES DIRETAS | | 3.3.90.00.00 | 46.000,00 | | |
| Fornecimento de Medicamentos - Farmácia Básica | | | 10.303.1007.2109.0000 | | | | | 643.000,00 |
| 3 | | | DESPESAS CORREN' | | | | | 643.000,00 |
| 3 | | | OUTRAS DESPESAS CORRENTES | | | 643.000,00 | | |
| | | | APLICAÇÕES DIRETAS | | 3.3.90.00.00 | 550.000,00 | | |
| | | | APLICAÇÕES DIRETAS | | 3.3.90.00.00 | 10.000,00 | | |
| | | | APLICAÇÕES DIRETAS | | 3.3.90.00.00 | 83.000,00 | | |
| Gestão Administrativa de Pessoal da Vigilância Sanitária | | | 10.304.1009.2110.0000 | | | | | 195.000,00 |
| 3 | | | DESPESAS CORREN' | | | | | 195.000,00 |
| 1 | | | PESSOAL E ENCARGOS SOCIAIS | | | 195.000,00 | | |
| | | | APLICAÇÕES DIRETAS | | 3.1.90.00.00 | 190.000,00 | | |
| | | | APLICAÇÕES DIRETAS | | 3.1.90.00.00 | 5.000,00 | | |
| Manutenção das Ações da Vigilância Sanitária | | | 10.304.1009.2111.0000 | | | | | 43.000,00 |
| 3 | | | DESPESAS CORREN' | | | | | 43.000,00 |
| 3 | | | OUTRAS DESPESAS CORRENTES | | | 43.000,00 | | |
| | | | APLICAÇÕES DIRETAS | | 3.3.90.00.00 | 10.000,00 | | |
| | | | APLICAÇÕES DIRETAS | | 3.3.90.00.00 | 13.000,00 | | |
| | | | APLICAÇÕES DIRETAS | | 3.3.90.00.00 | 20.000,00 | | |
| Gestão de Pessoal da Vigilância em Saúde | | | 10.305.1010.2112.0000 | | | | | 314.000,00 |
| 3 | | | DESPESAS CORREN' | | | | | 314.000,00 |
| 1 | | | PESSOAL E ENCARGOS SOCIAIS | | | 314.000,00 | | |
| | | | APLICAÇÕES DIRETAS | | 3.1.90.00.00 | 298.000,00 | | |
| | | | APLICAÇÕES DIRETAS | | 3.1.90.00.00 | 16.000,00 | | |
| Manutenção das Ações de Vigilância em Saúde | | | 10.305.1010.2113.0000 | | | | | 15.000,00 |
| 3 | | | DESPESAS CORREN' | | | | | 15.000,00 |
| 3 | | | OUTRAS DESPESAS CORRENTES | | | 15.000,00 | | |
| | | | APLICAÇÕES DIRETAS | | 3.3.90.00.00 | 12.000,00 | | |
| | | | APLICAÇÕES DIRETAS | | 3.3.90.00.00 | 3.000,00 | | |

**PREFEITURA MUNIC. DE BELÉM DE MARIA**

Rua Cel Manoel Carício - CNPJ:10.184.703/0001-70

Orçamento Programa - Exercício de 2023

Página 25

QUADRO AUXILIAR DE DETALHAMENTO DA DESPESA

| PODER | 03 | FUNDOS | | | | | | |
|--|----|---------------------------------------|-----------------------|-------------|--------------|------------|------------|--------------------------|
| ORGÃO | 20 | FUNDO MUNICIPAL DE ASSISTÊNCIA SOCIAL | | | | | | |
| UNIDADE | 20 | FUNDO MUNICIPAL DE ASSISTÊNCIA SOCIAL | | | | | | |
| Aplicacao Programada | | | Proj/Ativ | Finalidade | Categoria | Detalhada | TotalGrupo | Total Categ. Total Func. |
| | | | | F.R. - C.A. | | | | |
| Aquisição de móveis e equipamentos diversos | | | 08.122.0801.1039.0000 | | | | | 10.000,00 |
| 4 | 4 | DESPESAS DE CAPIT | | | | | | 10.000,00 |
| | 4 | INVESTIMENTOS | | | | | 10.000,00 | |
| | | APLICAÇÕES DIRETAS | | | 4.4.90.00.00 | 10.000,00 | | |
| Gestão de Pessoal do Fundo Municipal de Assistência Social | | | 08.122.0801.2068.0000 | | | | | 6.000,00 |
| 3 | 3 | DESPESAS CORREN' | | | | | | 6.000,00 |
| | 1 | PESSOAL E ENCARGOS SOCIAIS | | | | | 6.000,00 | |
| | | APLICAÇÕES DIRETAS | | | 3.1.90.00.00 | 6.000,00 | | |
| Manutenção das Atividades do Fundo Municipal de Assistência Social | | | 08.122.0801.2069.0000 | | | | | 230.000,00 |
| 3 | 3 | DESPESAS CORREN' | | | | | | 230.000,00 |
| | 3 | OUTRAS DESPESAS CORRENTES | | | | | 230.000,00 | |
| | | APLICAÇÕES DIRETAS | | | 3.3.90.00.00 | 229.000,00 | | |
| | | APLICAÇÕES DIRETAS | | | 3.3.90.00.00 | 1.000,00 | | |
| Manutenção das Atividades do Conselho Municipal de Assistência Social | | | 08.122.0801.2312.0000 | | | | | 1.000,00 |
| 3 | 3 | DESPESAS CORREN' | | | | | | 1.000,00 |
| | 3 | OUTRAS DESPESAS CORRENTES | | | | | 1.000,00 | |
| | | APLICAÇÕES DIRETAS | | | 3.3.90.00.00 | 1.000,00 | | |
| Construção de Centro de Idosos | | | 08.241.0808.1011.0000 | | | | | 5.000,00 |
| 4 | 4 | DESPESAS DE CAPIT | | | | | | 5.000,00 |
| | 4 | INVESTIMENTOS | | | | | 5.000,00 | |
| | | APLICAÇÕES DIRETAS | | | 4.4.90.00.00 | 5.000,00 | | |
| Manutenção das Atividades Vinculadas ao Programa BPC na Escola | | | 08.243.0804.2070.0000 | | | | | 3.000,00 |
| 3 | 3 | DESPESAS CORREN' | | | | | | 3.000,00 |
| | 3 | OUTRAS DESPESAS CORRENTES | | | | | 3.000,00 | |
| | | APLICAÇÕES DIRETAS | | | 3.3.90.00.00 | 1.000,00 | | |
| | | APLICAÇÕES DIRETAS | | | 3.3.90.00.00 | 1.000,00 | | |
| | | APLICAÇÕES DIRETAS | | | 3.3.90.00.00 | 1.000,00 | | |
| Manutenção das Atividades Vinculadas ao Programa de Prestação Continuada - BPC | | | 08.243.0804.2071.0000 | | | | | 500,00 |
| 3 | 3 | DESPESAS CORREN' | | | | | | 500,00 |
| | 3 | OUTRAS DESPESAS CORRENTES | | | | | 500,00 | |
| | | APLICAÇÕES DIRETAS | | | 3.3.90.00.00 | 500,00 | | |
| Manutenção das Atividades Gerais do Programa Criança Feliz | | | 08.243.0807.2072.0000 | | | | | 172.500,00 |
| 3 | 3 | DESPESAS CORREN' | | | | | | 172.500,00 |
| | 1 | PESSOAL E ENCARGOS SOCIAIS | | | | | 108.500,00 | |
| | | APLICAÇÕES DIRETAS | | | 3.1.90.00.00 | 30.000,00 | | |
| | | APLICAÇÕES DIRETAS | | | 3.1.90.00.00 | 78.500,00 | | |

**PREFEITURA MUNIC. DE BELÉM DE MARIA**

Rua Cel Manoel Carício - CNPJ:10.184.703/0001-70

Orçamento Programa - Exercício de 2023

Página 27

QUADRO AUXILIAR DE DETALHAMENTO DA DESPESA

| PODER | 03 | FUNDOS | | | | | | |
|--|----|---------------------------------------|-----------------------|-------------|--------------|-----------|------------|--------------------------|
| ORGÃO | 20 | FUNDO MUNICIPAL DE ASSISTÊNCIA SOCIAL | | | | | | |
| UNIDADE | 20 | FUNDO MUNICIPAL DE ASSISTÊNCIA SOCIAL | | | | | | |
| Aplicacao Programada | | | Proj/Ativ | Finalidade | Categoria | Detalhada | TotalGrupo | Total Categ. Total Func. |
| | | | | F.R. - C.A. | | | | |
| Manutenção das Atividades Gerais do Auxílio Brasil | | | 08.244.0803.2077.0000 | | | | | 38.000,00 |
| 3 | | DESPESAS CORREN' | | | | | | 38.000,00 |
| 3 | | OUTRAS DESPESAS CORRENTES | | | | | 38.000,00 | |
| | | APLICAÇÕES DIRETAS | | | 3.3.90.00.00 | 10.000,00 | | |
| | | APLICAÇÕES DIRETAS | | | 3.3.90.00.00 | 28.000,00 | | |
| Aquisição de Veículos, Móveis e Equipamentos para o CRAS | | | 08.244.0805.1040.0000 | | | | | 10.000,00 |
| 4 | | DESPESAS DE CAPIT | | | | | | 10.000,00 |
| 4 | | INVESTIMENTOS | | | | | 10.000,00 | |
| | | APLICAÇÕES DIRETAS | | | 4.4.90.00.00 | 7.000,00 | | |
| | | APLICAÇÕES DIRETAS | | | 4.4.90.00.00 | 1.500,00 | | |
| | | APLICAÇÕES DIRETAS | | | 4.4.90.00.00 | 1.500,00 | | |
| Serviços de Convivência e Fortalecimento de Vínculo - (IDOSOS) | | | 08.244.0805.2078.0000 | | | | | 5.000,00 |
| 3 | | DESPESAS CORREN' | | | | | | 5.000,00 |
| 3 | | OUTRAS DESPESAS CORRENTES | | | | | 5.000,00 | |
| | | APLICAÇÕES DIRETAS | | | 3.3.90.00.00 | 1.000,00 | | |
| | | APLICAÇÕES DIRETAS | | | 3.3.90.00.00 | 4.000,00 | | |
| Gestão de Pessoal do CRAS | | | 08.244.0805.2079.0000 | | | | | 39.500,00 |
| 3 | | DESPESAS CORREN' | | | | | | 39.500,00 |
| 1 | | PESSOAL E ENCARGOS SOCIAIS | | | | | 39.500,00 | |
| | | APLICAÇÕES DIRETAS | | | 3.1.90.00.00 | 18.000,00 | | |
| | | APLICAÇÕES DIRETAS | | | 3.1.90.00.00 | 21.500,00 | | |
| Manutenção das Atividades Gerais do CRAS | | | 08.244.0805.2080.0000 | | | | | 30.000,00 |
| 3 | | DESPESAS CORREN' | | | | | | 30.000,00 |
| 3 | | OUTRAS DESPESAS CORRENTES | | | | | 30.000,00 | |
| | | APLICAÇÕES DIRETAS | | | 3.3.90.00.00 | 15.000,00 | | |
| | | APLICAÇÕES DIRETAS | | | 3.3.90.00.00 | 5.000,00 | | |
| | | APLICAÇÕES DIRETAS | | | 3.3.90.00.00 | 10.000,00 | | |
| Gestão de Pessoal do SCFV | | | 08.244.0805.2081.0000 | | | | | 73.000,00 |
| 3 | | DESPESAS CORREN' | | | | | | 73.000,00 |
| 1 | | PESSOAL E ENCARGOS SOCIAIS | | | | | 73.000,00 | |
| | | APLICAÇÕES DIRETAS | | | 3.1.90.00.00 | 45.000,00 | | |
| | | APLICAÇÕES DIRETAS | | | 3.1.90.00.00 | 27.000,00 | | |
| | | APLICAÇÕES DIRETAS | | | 3.1.90.00.00 | 1.000,00 | | |
| Manutenção das Atividades Gerais do SCFV | | | 08.244.0805.2082.0000 | | | | | 91.000,00 |
| 3 | | DESPESAS CORREN' | | | | | | 91.000,00 |
| 3 | | OUTRAS DESPESAS CORRENTES | | | | | 91.000,00 | |
| | | APLICAÇÕES DIRETAS | | | 3.3.90.00.00 | 40.000,00 | | |
| | | APLICAÇÕES DIRETAS | | | 3.3.90.00.00 | 30.000,00 | | |
| | | APLICAÇÕES DIRETAS | | | 3.3.90.00.00 | 21.000,00 | | |
| Manutenção do CRAS/ ESTADO | | | 08.244.0805.2083.0000 | | | | | 12.500,00 |

**PREFEITURA MUNIC. DE BELÉM DE MARIA**

Rua Cel Manoel Carício - CNPJ:10.184.703/0001-70

Orçamento Programa - Exercício de 2023

Página 28

QUADRO AUXILIAR DE DETALHAMENTO DA DESPESA

| PODER | 03 | FUNDOS | | | | | | |
|---|---------------------------|---------------------------------------|-------------|--------------|-----------|------------|--------------|-------------|
| ORGÃO | 20 | FUNDO MUNICIPAL DE ASSISTÊNCIA SOCIAL | | | | | | |
| UNIDADE | 20 | FUNDO MUNICIPAL DE ASSISTÊNCIA SOCIAL | | | | | | |
| Aplicacao Programada | | Proj/Ativ | Finalidade | Categoria | Detalhada | TotalGrupo | Total Categ. | Total Func. |
| | | | F.R. - C.A. | | | | | |
| Manutenção do CRAS/ ESTADO | | 08.244.0805.2083.0000 | | | | | | 12.500,00 |
| 3 | DESPESAS CORREN' | | | | | | 12.500,00 | |
| 3 | OUTRAS DESPESAS CORRENTES | | | | 12.500,00 | | | |
| | APLICAÇÕES DIRETAS | | | 3.3.90.00.00 | 3.000,00 | | | |
| | APLICAÇÕES DIRETAS | | | 3.3.90.00.00 | 8.500,00 | | | |
| | APLICAÇÕES DIRETAS | | | 3.3.90.00.00 | 1.000,00 | | | |
| Assistência à População Vitimada por Acidente Sinistros, Enchentes, Secas e Outras Situações Emergenciais e Calamitosas | | 08.244.0806.2084.0000 | | | | | | 30.000,00 |
| 3 | DESPESAS CORREN' | | | | | | 30.000,00 | |
| 3 | OUTRAS DESPESAS CORRENTES | | | | 30.000,00 | | | |
| | APLICAÇÕES DIRETAS | | | 3.3.90.00.00 | 30.000,00 | | | |
| Distribuição gratuita de cestas básicas, conforme Lei Municipal nº 714/2015 | | 08.244.0811.2085.0000 | | | | | | 55.000,00 |
| 3 | DESPESAS CORREN' | | | | | | 55.000,00 | |
| 3 | OUTRAS DESPESAS CORRENTES | | | | 55.000,00 | | | |
| | APLICAÇÕES DIRETAS | | | 3.3.90.00.00 | 55.000,00 | | | |
| Distribuição gratuita de materiais, bens e/ou serviços, conforme Lei Municipal nº 714/2015 | | 08.244.0811.2086.0000 | | | | | | 8.000,00 |
| 3 | DESPESAS CORREN' | | | | | | 8.000,00 | |
| 3 | OUTRAS DESPESAS CORRENTES | | | | 8.000,00 | | | |
| | APLICAÇÕES DIRETAS | | | 3.3.90.00.00 | 8.000,00 | | | |
| Aquisição de urnas funerárias, incluindo traslado | | 08.244.0811.2087.0000 | | | | | | 20.000,00 |
| 3 | DESPESAS CORREN' | | | | | | 20.000,00 | |
| 3 | OUTRAS DESPESAS CORRENTES | | | | 20.000,00 | | | |
| | APLICAÇÕES DIRETAS | | | 3.3.90.00.00 | 20.000,00 | | | |
| Aluguel social à pessoas carentes | | 08.244.0811.2088.0000 | | | | | | 15.000,00 |
| 3 | DESPESAS CORREN' | | | | | | 15.000,00 | |
| 3 | OUTRAS DESPESAS CORRENTES | | | | 15.000,00 | | | |
| | APLICAÇÕES DIRETAS | | | 3.3.90.00.00 | 15.000,00 | | | |
| Aquisição de Equipamentos para o Desenvolvimento da Política de Assist. Social | | 08.244.0812.1111.0000 | | | | | | 95.000,00 |
| 4 | DESPESAS DE CAPIT | | | | | | 95.000,00 | |
| 4 | INVESTIMENTOS | | | | 95.000,00 | | | |
| | APLICAÇÕES DIRETAS | | | 4.4.90.00.00 | 5.000,00 | | | |
| | APLICAÇÕES DIRETAS | | | 4.4.90.00.00 | 90.000,00 | | | |
| Manutenção das Ações da Política de Assistência Social | | 08.244.0812.2314.0000 | | | | | | 95.000,00 |
| 3 | DESPESAS CORREN' | | | | | | 95.000,00 | |
| 3 | OUTRAS DESPESAS CORRENTES | | | | 95.000,00 | | | |
| | APLICAÇÕES DIRETAS | | | 3.3.90.00.00 | 3.000,00 | | | |
| | APLICAÇÕES DIRETAS | | | 3.3.90.00.00 | 92.000,00 | | | |



PREFEITURA MUNIC. DE BELÉM DE MARIA

Rua Cel Manoel Carício - CNPJ:10.184.703/0001-70

Orçamento Programa - Exercício de 2023

Página 33

QUADRO AUXILIAR DE DETALHAMENTO DA DESPESA

| | | |
|---------|----|---|
| PODER | 03 | FUNDOS |
| ORGÃO | 70 | FUNDO MUNICIPAL DO MEIO AMBIENTE - FMMA |
| UNIDADE | 00 | FUNDO MUNICIPAL DO MEIO AMBIENTE - FMMA |

| Aplicacao Programada | Proj/Ativ | Finalidade | Categoria | Detalhada | TotalGrupo | Total Categ. | Total Func. |
|---|---------------------------|-------------|--------------|-----------|------------|--------------|-------------|
| | | F.R. - C.A. | | | | | |
| Manutenção do Fundo Municipal do Meio Ambiente - FMMA | 18.541.1702.2118.0000 | | | | | | 14.000,00 |
| 3 | DESPESAS CORREN' | | | | | 14.000,00 | |
| 3 | OUTRAS DESPESAS CORRENTES | | | | 14.000,00 | | |
| | APLICAÇÕES DIRETAS | | 3.3.90.00.00 | 14.000,00 | | | |
| TOTAL | | | | | | | 14.000,00 |

**PREFEITURA MUNIC. DE BELÉM DE MARIA**

Rua Cel Manoel Carício - CNPJ:10.184.703/0001-70

Orçamento Programa - Exercício de 2023

Página 34

QUADRO AUXILIAR DE DETALHAMENTO DA DESPESA

| PODER | 03 | FUNDOS | | | | | | |
|---|----------------------------|-----------------------------|-----------------------|--------------|------------|-----------|------------|--------------------------|
| ORGÃO | 80 | FUNDO MUNICIPAL DE EDUCAÇÃO | | | | | | |
| UNIDADE | 01 | FUNDO MUNICIPAL DE EDUCAÇÃO | | | | | | |
| Aplicacao Programada | | | Proj/Ativ | Finalidade | Categoria | Detalhada | TotalGrupo | Total Categ. Total Func. |
| | | | | F.R. - C.A. | | | | |
| Gestão Administrativa de Pessoal da Secretaria de Educação | | | 12.122.1204.2021.0000 | | | | | 649.700,00 |
| 3 | DESPESAS CORREN' | | | | | | | |
| 1 | PESSOAL E ENCARGOS SOCIAIS | | | | | | 649.700,00 | 649.700,00 |
| | APLICAÇÕES DIRETAS | | | 3.1.90.00.00 | 649.700,00 | | | |
| Manutenção das Atividades da Secretaria de Educação | | | 12.122.1204.2022.0000 | | | | | 226.847,01 |
| 3 | DESPESAS CORREN' | | | | | | | |
| 3 | OUTRAS DESPESAS CORRENTES | | | | | | 176.847,01 | 176.847,01 |
| | APLICAÇÕES DIRETAS | | | 3.3.90.00.00 | 176.847,01 | | | |
| 4 | DESPESAS DE CAPIT | | | | | | | 50.000,00 |
| 4 | INVESTIMENTOS | | | | | | 50.000,00 | 50.000,00 |
| | APLICAÇÕES DIRETAS | | | 4.4.90.00.00 | 50.000,00 | | | |
| Manutenção do Programa Alimentação Escolar (Próprio) | | | 12.306.1205.2323.0000 | | | | | 865.152,99 |
| 3 | DESPESAS CORREN' | | | | | | | |
| 3 | OUTRAS DESPESAS CORRENTES | | | | | | 865.152,99 | 865.152,99 |
| | APLICAÇÕES DIRETAS | | | 3.3.90.00.00 | 865.152,99 | | | |
| Aquisição de Móveis e Equipamentos Diversos | | | 12.361.1202.1051.0000 | | | | | 25.000,00 |
| 4 | DESPESAS DE CAPIT | | | | | | | |
| 4 | INVESTIMENTOS | | | | | | 25.000,00 | 25.000,00 |
| | APLICAÇÕES DIRETAS | | | 4.4.90.00.00 | 25.000,00 | | | |
| Construção, Ampliação e/ou Reforma de Unidades Escolares e Quadras | | | 12.361.1203.1012.0000 | | | | | 50.000,00 |
| 4 | DESPESAS DE CAPIT | | | | | | | |
| 4 | INVESTIMENTOS | | | | | | 50.000,00 | 50.000,00 |
| | APLICAÇÕES DIRETAS | | | 4.4.90.00.00 | 50.000,00 | | | |
| Gestão Administrativa de Pessoal da Secretaria de Educação | | | 12.361.1204.2021.0000 | | | | | 750.000,00 |
| 3 | DESPESAS CORREN' | | | | | | | |
| 1 | PESSOAL E ENCARGOS SOCIAIS | | | | | | 750.000,00 | 750.000,00 |
| | APLICAÇÕES DIRETAS | | | 3.1.90.00.00 | 750.000,00 | | | |
| Manutenção do PETE - Programa Estadual de Transporte Escolar (TRAN) | | | 12.361.1206.2310.0000 | | | | | 56.000,00 |
| 3 | DESPESAS CORREN' | | | | | | | |
| 3 | OUTRAS DESPESAS CORRENTES | | | | | | 56.000,00 | 56.000,00 |
| | APLICAÇÕES DIRETAS | | | 3.3.90.00.00 | 56.000,00 | | | |
| Manutenção do PNATE (Próprio) | | | 12.361.1206.2334.0000 | | | | | 162.000,00 |
| 3 | DESPESAS CORREN' | | | | | | | |
| 3 | OUTRAS DESPESAS CORRENTES | | | | | | 162.000,00 | 162.000,00 |
| | APLICAÇÕES DIRETAS | | | 3.3.90.00.00 | 162.000,00 | | | |
| Capacitação dos Servidores públicos | | | 12.361.1208.2064.0000 | | | | | 35.000,00 |
| 3 | DESPESAS CORREN' | | | | | | 35.000,00 | 35.000,00 |

**PREFEITURA MUNIC. DE BELÉM DE MARIA**

Rua Cel Manoel Carício - CNPJ:10.184.703/0001-70

Orçamento Programa - Exercício de 2023

Página 35

QUADRO AUXILIAR DE DETALHAMENTO DA DESPESA

| PODER | 03 | FUNDOS | | | | | | | |
|---|-----------------------|-----------------------------|--------------|------------|------------|--------------|---------------------|--|--|
| ORGÃO | 80 | FUNDO MUNICIPAL DE EDUCAÇÃO | | | | | | | |
| UNIDADE | 01 | FUNDO MUNICIPAL DE EDUCAÇÃO | | | | | | | |
| Aplicacao Programada | Proj/Ativ | Finalidade | Categoria | Detalhada | TotalGrupo | Total Categ. | Total Func. | | |
| F.R. - C.A. | | | | | | | | | |
| Capacitação dos Servidores públicos | 12.361.1208.2064.0000 | | | | | | 35.000,00 | | |
| 3 DESPESAS CORREN' | | | | | | 35.000,00 | | | |
| 3 OUTRAS DESPESAS CORRENTES | | | | | 35.000,00 | | | | |
| APLICAÇÕES DIRETAS | | | 3.3.90.00.00 | 35.000,00 | | | | | |
| Implantação e Manutenção das Olimpíadas Escolares | 12.361.1210.2031.0000 | | | | | | 33.000,00 | | |
| 3 DESPESAS CORREN' | | | | | | 33.000,00 | | | |
| 3 OUTRAS DESPESAS CORRENTES | | | | | 33.000,00 | | | | |
| APLICAÇÕES DIRETAS | | | 3.3.90.00.00 | 33.000,00 | | | | | |
| Manutenção das Atividades Gerais de Ensino Fundamental | 12.361.1716.2337.0000 | | | | | | 758.000,00 | | |
| 3 DESPESAS CORREN' | | | | | | 758.000,00 | | | |
| 3 OUTRAS DESPESAS CORRENTES | | | | | 758.000,00 | | | | |
| APLICAÇÕES DIRETAS | | | 3.3.90.00.00 | 758.000,00 | | | | | |
| Construção, Ampliação e/ou Reforma da Educação Infantil | 12.361.1719.1131.0000 | | | | | | 100.000,00 | | |
| 4 DESPESAS DE CAPIT | | | | | | 100.000,00 | | | |
| 4 INVESTIMENTOS | | | | | 100.000,00 | | | | |
| APLICAÇÕES DIRETAS | | | 4.4.90.00.00 | 100.000,00 | | | | | |
| Manutenção e Remuneração da Atividade Infantil (Creche) | 12.361.1719.2335.0000 | | | | | | 10.000,00 | | |
| 4 DESPESAS DE CAPIT | | | | | | 10.000,00 | | | |
| 4 INVESTIMENTOS | | | | | 10.000,00 | | | | |
| APLICAÇÕES DIRETAS | | | 4.4.90.00.00 | 10.000,00 | | | | | |
| Manutenção e Remuneração da Atividade Infantil (Creche) | 12.361.1720.2335.0000 | | | | | | 186.000,00 | | |
| 3 DESPESAS CORREN' | | | | | | 186.000,00 | | | |
| 1 PESSOAL E ENCARGOS SOCIAIS | | | | | 150.000,00 | | | | |
| APLICAÇÕES DIRETAS | | | 3.1.90.00.00 | 150.000,00 | | | | | |
| 3 OUTRAS DESPESAS CORRENTES | | | | | 36.000,00 | | | | |
| APLICAÇÕES DIRETAS | | | 3.3.90.00.00 | 36.000,00 | | | | | |
| Manutenção e Remuneração da Atividade Infantil (Pré-Escola) | 12.361.1721.2336.0000 | | | | | | 655.542,50 | | |
| 3 DESPESAS CORREN' | | | | | | 655.542,50 | | | |
| 1 PESSOAL E ENCARGOS SOCIAIS | | | | | 314.300,00 | | | | |
| APLICAÇÕES DIRETAS | | | 3.1.90.00.00 | 314.300,00 | | | | | |
| 3 OUTRAS DESPESAS CORRENTES | | | | | 341.242,50 | | | | |
| APLICAÇÕES DIRETAS | | | 3.3.90.00.00 | 341.242,50 | | | | | |
| TOTAL | | | | | | | 4.562.242,50 | | |

**PREFEITURA MUNIC. DE BELÉM DE MARIA**

Rua Cel Manoel Carício - CNPJ:10.184.703/0001-70

Orçamento Programa - Exercício de 2023

Página 36

QUADRO AUXILIAR DE DETALHAMENTO DA DESPESA

| PODER | 03 | FUNDOS | | | | | | | |
|---|----------------------------|-----------------------------|--------------|--------------|--------------|------------|--------------|--------------|--|
| ORGÃO | 80 | FUNDO MUNICIPAL DE EDUCAÇÃO | | | | | | | |
| UNIDADE | 02 | FUNDEB | | | | | | | |
| Aplicacao Programada | | Proj/Ativ | Finalidade | Categoria | Detalhada | TotalGrupo | Total Categ. | Total Func. | |
| | | | F.R. - C.A. | | | | | | |
| Gestão Administrativa de Pessoal do Fundeb 70% | | 12.361.1201.2061.0000 | | | | | | 5.229.500,00 | |
| 3 | DESPESAS CORREN' | | | | | | 5.229.500,00 | | |
| 1 | PESSOAL E ENCARGOS SOCIAIS | | | | 5.229.500,00 | | | | |
| | APLICAÇÕES DIRETAS | | 3.1.90.00.00 | 5.228.500,00 | | | | | |
| | APLICAÇÕES DIRETAS | | 3.1.90.00.00 | 1.000,00 | | | | | |
| Gestão Administrativa de Pessoal do Fundeb 30% | | 12.361.1201.2062.0000 | | | | | 671.000,00 | 671.000,00 | |
| 3 | DESPESAS CORREN' | | | | | | 671.000,00 | | |
| 1 | PESSOAL E ENCARGOS SOCIAIS | | | | 671.000,00 | | | | |
| | APLICAÇÕES DIRETAS | | 3.1.90.00.00 | 671.000,00 | | | | | |
| Manutenção das Atividades Gerais do Ensino Fundamental - Fundeb | | 12.361.1201.2063.0000 | | | | | | 1.145.000,00 | |
| 3 | DESPESAS CORREN' | | | | | | 1.145.000,00 | | |
| 3 | OUTRAS DESPESAS CORRENTES | | | | 1.145.000,00 | | | | |
| | APLICAÇÕES DIRETAS | | 3.3.90.00.00 | 1.143.000,00 | | | | | |
| | APLICAÇÕES DIRETAS | | 3.3.90.00.00 | 2.000,00 | | | | | |
| Aquisição de Veículos, móveis e equipamentos diversos | | 12.361.1202.1036.0000 | | | | | | 10.000,00 | |
| 4 | DESPESAS DE CAPIT | | | | | | 10.000,00 | | |
| 4 | INVESTIMENTOS | | | | 10.000,00 | | | | |
| | APLICAÇÕES DIRETAS | | 4.4.90.00.00 | 10.000,00 | | | | | |
| Aquisição de Veículos, móveis e equipamentos diversos | | 12.361.1204.1036.0000 | | | | | | 60.000,00 | |
| 4 | DESPESAS DE CAPIT | | | | | | 60.000,00 | | |
| 4 | INVESTIMENTOS | | | | 60.000,00 | | | | |
| | APLICAÇÕES DIRETAS | | 4.4.90.00.00 | 60.000,00 | | | | | |
| Manutenção da Educação Infantil (Creches) | | 12.365.1201.2065.0000 | | | | | | 127.500,00 | |
| 3 | DESPESAS CORREN' | | | | | | 127.500,00 | | |
| 1 | PESSOAL E ENCARGOS SOCIAIS | | | | 106.500,00 | | | | |
| | APLICAÇÕES DIRETAS | | 3.1.90.00.00 | 106.500,00 | | | | | |
| 3 | OUTRAS DESPESAS CORRENTES | | | | 21.000,00 | | | | |
| | APLICAÇÕES DIRETAS | | 3.3.90.00.00 | 21.000,00 | | | | | |
| Manutenção da Educação Infantil (Pré-Escola) | | 12.365.1201.2333.0000 | | | | | | 56.000,00 | |
| 3 | DESPESAS CORREN' | | | | | | 56.000,00 | | |
| 1 | PESSOAL E ENCARGOS SOCIAIS | | | | 30.000,00 | | | | |
| | APLICAÇÕES DIRETAS | | 3.1.90.00.00 | 30.000,00 | | | | | |
| 3 | OUTRAS DESPESAS CORRENTES | | | | 26.000,00 | | | | |
| | APLICAÇÕES DIRETAS | | 3.3.90.00.00 | 26.000,00 | | | | | |
| Construção, Ampliação e/ou Reforma de Creches | | 12.365.1211.1052.0000 | | | | | | 1.000,00 | |
| 4 | DESPESAS DE CAPIT | | | | | | 1.000,00 | | |
| 4 | INVESTIMENTOS | | | | 1.000,00 | | | | |
| | APLICAÇÕES DIRETAS | | 4.4.90.00.00 | 1.000,00 | | | | | |
| Gestão Administrativa de Pessoal do EJA - Educação | | 12.366.1207.2066.0000 | | | | | | 60.000,00 | |

**PREFEITURA MUNIC. DE BELÉM DE MARIA**

Rua Cel Manoel Carício - CNPJ:10.184.703/0001-70

Orçamento Programa - Exercício de 2023

Página 37

QUADRO AUXILIAR DE DETALHAMENTO DA DESPESA

| | | |
|---------|----|-----------------------------|
| PODER | 03 | FUNDOS |
| ORGÃO | 80 | FUNDO MUNICIPAL DE EDUCAÇÃO |
| UNIDADE | 02 | FUNDEB |

| Aplicacao Programada | Proj/Ativ | Finalidade | Categoria | Detalhada | TotalGrupo | Total Categ. | Total Func. |
|---|-----------|----------------------------|--------------|------------|------------|--------------|---------------------|
| | | F.R. - C.A. | | | | | |
| Jovens e Adultos | | | | | | | |
| 3 | | DESPESAS CORREN' | | | | | 60.000,00 |
| 1 | | PESSOAL E ENCARGOS SOCIAIS | | | 60.000,00 | | |
| | | APLICAÇÕES DIRETAS | 3.1.90.00.00 | 60.000,00 | | | |
| Manutenção do EJA - Educação Jovens e Adultos | | | | | | | |
| 12.366.1207.2067.0000 | | | | | | | 492.000,00 |
| 3 | | DESPESAS CORREN' | | | | 492.000,00 | |
| 3 | | OUTRAS DESPESAS CORRENTES | | | 492.000,00 | | |
| | | APLICAÇÕES DIRETAS | 3.3.90.00.00 | 492.000,00 | | | |
| TOTAL | | | | | | | 7.852.000,00 |

**PREFEITURA MUNIC. DE BELÉM DE MARIA**

Rua Cel Manoel Carício - CNPJ:10.184.703/0001-70

Orçamento Programa - Exercício de 2023

Página 38

QUADRO AUXILIAR DE DETALHAMENTO DA DESPESA

| PODER | 03 | FUNDOS | | | | | | |
|---|----------------------------|----------------------------------|-------------|--------------|------------|------------|--------------|-------------|
| ORGÃO | 81 | COMPLEMENTAÇÃO DA UNIÃO - FUNDEB | | | | | | |
| UNIDADE | 00 | COMPLEMENTAÇÃO DA UNIÃO - FUNDEB | | | | | | |
| Aplicacao Programada | | Proj/Ativ | Finalidade | Categoria | Detalhada | TotalGrupo | Total Categ. | Total Func. |
| | | | F.R. - C.A. | | | | | |
| Complementação VAAT - Construção e Requalificação das Unidades de Ensino | | 12.361.1201.1124.0000 | | | | | | 174.000,00 |
| 4 | DESPESAS DE CAPIT | | | | | | 174.000,00 | |
| 4 | INVESTIMENTOS | | | | | 174.000,00 | | |
| | APLICAÇÕES DIRETAS | | | 4.4.90.00.00 | 174.000,00 | | | |
| Gestão Administrativa de Pessoal do Fundeb 70% | | 12.361.1201.2061.0000 | | | | | | 400.000,00 |
| 3 | DESPESAS CORREN' | | | | | | 400.000,00 | |
| 1 | PESSOAL E ENCARGOS SOCIAIS | | | | | 400.000,00 | | |
| | APLICAÇÕES DIRETAS | | | 3.1.90.00.00 | 400.000,00 | | | |
| Complementação VAAT - Gestão Administrativa do FUNDEB - Ensino Fundamental | | 12.361.1201.2324.0000 | | | | | | 238.000,00 |
| 3 | DESPESAS CORREN' | | | | | | 238.000,00 | |
| 1 | PESSOAL E ENCARGOS SOCIAIS | | | | | 235.000,00 | | |
| | APLICAÇÕES DIRETAS | | | 3.1.90.00.00 | 235.000,00 | | | |
| 3 | OUTRAS DESPESAS CORRENTES | | | | | 3.000,00 | | |
| | APLICAÇÕES DIRETAS | | | 3.3.90.00.00 | 3.000,00 | | | |
| Complementação VAAF - Gestão Administrativa do FUNDEB - Ensino Fundamental | | 12.361.1201.2325.0000 | | | | | | 389.000,00 |
| 3 | DESPESAS CORREN' | | | | | | 389.000,00 | |
| 1 | PESSOAL E ENCARGOS SOCIAIS | | | | | 239.000,00 | | |
| | APLICAÇÕES DIRETAS | | | 3.1.90.00.00 | 239.000,00 | | | |
| 3 | OUTRAS DESPESAS CORRENTES | | | | | 150.000,00 | | |
| | APLICAÇÕES DIRETAS | | | 3.3.90.00.00 | 150.000,00 | | | |
| Complementação VAAF - Manutenção do FUNDEB - Ensino Fundamental | | 12.361.1201.2326.0000 | | | | | | 150.000,00 |
| 3 | DESPESAS CORREN' | | | | | | 150.000,00 | |
| 3 | OUTRAS DESPESAS CORRENTES | | | | | 150.000,00 | | |
| | APLICAÇÕES DIRETAS | | | 3.3.90.00.00 | 150.000,00 | | | |
| Complementação VAAR - Manutenção do Ensino | | 12.361.1201.2328.0000 | | | | | | 1.000,00 |
| 3 | DESPESAS CORREN' | | | | | | 1.000,00 | |
| 3 | OUTRAS DESPESAS CORRENTES | | | | | 1.000,00 | | |
| | APLICAÇÕES DIRETAS | | | 3.3.90.00.00 | 1.000,00 | | | |
| Complementação VAAT - Construção e Requalificação das Unidades de Ensino Infantil | | 12.365.1201.1130.0000 | | | | | | 3.000,00 |
| 4 | DESPESAS DE CAPIT | | | | | | 3.000,00 | |
| 4 | INVESTIMENTOS | | | | | 3.000,00 | | |
| | APLICAÇÕES DIRETAS | | | 4.4.90.00.00 | 3.000,00 | | | |
| Complementação VAAT - Manutenção de Ensino Infantil (Creches) | | 12.365.1201.2330.0000 | | | | | | 525.000,00 |
| 3 | DESPESAS CORREN' | | | | | | 525.000,00 | |
| 1 | PESSOAL E ENCARGOS SOCIAIS | | | | | 510.000,00 | | |
| | APLICAÇÕES DIRETAS | | | 3.1.90.00.00 | 510.000,00 | | | |

**PREFEITURA MUNIC. DE BELÉM DE MARIA**

Rua Cel Manoel Carício - CNPJ:10.184.703/0001-70

Orçamento Programa - Exercício de 2023

Página 40

QUADRO AUXILIAR DE DETALHAMENTO DA DESPESA

| PODER | 03 | FUNDOS | | | | | | |
|---|----|---------------------------------------|-------------|--------------|------------|------------|--------------|-------------|
| ORGÃO | 90 | FUNDO DE EDUCAÇÃO RECURSOS VINCULADOS | | | | | | |
| UNIDADE | 00 | FUNDO DE EDUCAÇÃO RECURSOS VINCULADOS | | | | | | |
| Aplicacao Programada | | Proj/Ativ | Finalidade | Categoria | Detalhada | TotalGrupo | Total Categ. | Total Func. |
| | | | F.R. - C.A. | | | | | |
| Manutenção do PNAE - Alimentação Escolar | | 12.306.1205.2023.0000 | | | | | | 650.000,00 |
| 3 | 3 | DESPESAS CORREN' | | | | | 650.000,00 | |
| | 3 | OUTRAS DESPESAS CORRENTES | | | | 650.000,00 | | |
| | | APLICAÇÕES DIRETAS | | 3.3.90.00.00 | 299.000,00 | | | |
| | | APLICAÇÕES DIRETAS | | 3.3.90.00.00 | 350.000,00 | | | |
| | | APLICAÇÕES DIRETAS | | 3.3.90.00.00 | 1.000,00 | | | |
| Reforma da Escola Adauto/Ena. | | 12.361.1203.1121.0000 | | | | | | 20.000,00 |
| 4 | 4 | DESPESAS DE CAPIT | | | | | 20.000,00 | |
| | 4 | INVESTIMENTOS | | | | 20.000,00 | | |
| | | APLICAÇÕES DIRETAS | | 4.4.90.00.00 | 20.000,00 | | | |
| Manutenção da Escola Adauto/Ena | | 12.361.1203.2322.0000 | | | | | | 40.000,00 |
| 3 | 1 | DESPESAS CORREN' | | | | | 40.000,00 | |
| | 1 | PESSOAL E ENCARGOS SOCIAIS | | | | 20.000,00 | | |
| | | APLICAÇÕES DIRETAS | | 3.1.90.00.00 | 20.000,00 | | | |
| | 3 | OUTRAS DESPESAS CORRENTES | | | | 20.000,00 | | |
| | | APLICAÇÕES DIRETAS | | 3.3.90.00.00 | 20.000,00 | | | |
| Manutenção do PETE - Programa Estadual de Transporte Escolar (TRAN) | | 12.361.1206.2310.0000 | | | | | | 182.000,00 |
| 3 | 3 | DESPESAS CORREN' | | | | | 182.000,00 | |
| | 3 | OUTRAS DESPESAS CORRENTES | | | | 182.000,00 | | |
| | | APLICAÇÕES DIRETAS | | 3.3.90.00.00 | 151.000,00 | | | |
| | | APLICAÇÕES DIRETAS | | 3.3.90.00.00 | 30.000,00 | | | |
| | | APLICAÇÕES DIRETAS | | 3.3.90.00.00 | 1.000,00 | | | |
| Aquisição de Móveis e Equipamentos Diversos | | 12.361.1209.1051.0000 | | | | | | 500,00 |
| 4 | 4 | DESPESAS DE CAPIT | | | | | 500,00 | |
| | 4 | INVESTIMENTOS | | | | 500,00 | | |
| | | APLICAÇÕES DIRETAS | | 4.4.90.00.00 | 500,00 | | | |
| Manutenção do Programa Dinheiro Direto na Escola - PDDE | | 12.361.1209.2030.0000 | | | | | | 2.500,00 |
| 3 | 3 | DESPESAS CORREN' | | | | | 2.500,00 | |
| | 3 | OUTRAS DESPESAS CORRENTES | | | | 2.500,00 | | |
| | | APLICAÇÕES DIRETAS | | 3.3.90.00.00 | 2.000,00 | | | |
| | | APLICAÇÕES DIRETAS | | 3.3.90.00.00 | 500,00 | | | |
| Manutenção do PNATE | | 12.361.1722.2027.0000 | | | | | | 135.000,00 |
| 3 | 3 | DESPESAS CORREN' | | | | | 135.000,00 | |
| | 3 | OUTRAS DESPESAS CORRENTES | | | | 135.000,00 | | |
| | | APLICAÇÕES DIRETAS | | 3.3.90.00.00 | 132.000,00 | | | |
| | | APLICAÇÕES DIRETAS | | 3.3.90.00.00 | 2.000,00 | | | |
| | | APLICAÇÕES DIRETAS | | 3.3.90.00.00 | 1.000,00 | | | |
| Construção, Ampliação e/ou Reforma de Creches | | 12.365.1211.1052.0000 | | | | | | 150.000,00 |
| 4 | 4 | DESPESAS DE CAPIT | | | | | 150.000,00 | |

**PREFEITURA MUNIC. DE BELÉM DE MARIA**

Rua Cel Manoel Carício - CNPJ:10.184.703/0001-70

Orçamento Programa - Exercício de 2023

Página 42

QUADRO AUXILIAR DE DETALHAMENTO DA DESPESA

| PODER | 04 | CONSÓRCIOS | | | | | | |
|--|----|--|-------------|--------------|------------|------------|--------------|-------------|
| ORGÃO | 10 | CONSÓRCIO DE MUNÍCIOS DO AGRESTE/MATA SUL - PE | | | | | | |
| UNIDADE | 10 | CONSÓRCIO DE MUNÍCIOS DO AGRESTE/MATA SUL - PE | | | | | | |
| Aplicacao Programada | | Proj/Ativ | Finalidade | Categoria | Detalhada | TotalGrupo | Total Categ. | Total Func. |
| | | | F.R. - C.A. | | | | | |
| Manutenção da Biblioteca Pública | | 04.122.0401.2035.0000 | | | | | | 75,28 |
| 3 | 3 | DESPESAS CORREN' | | | | | 75,28 | |
| | 3 | OUTRAS DESPESAS CORRENTES | | | | 75,28 | | |
| | | TRANSFERÊNCIAS A INSTITUIÇÕES PRIVADAS SEM FINS LUCRA' | | 3.3.50.00.00 | 75,28 | | | |
| Manutenção das Atividades Administrativas do COMAGSUL | | 04.122.0417.2313.0000 | | | | | | 32.311,16 |
| 3 | 3 | DESPESAS CORREN' | | | | | 32.311,16 | |
| | 1 | PESSOAL E ENCARGOS SOCIAIS | | | | 25.009,21 | | |
| | | APLICAÇÕES DIRETAS | | 3.1.90.00.00 | 25.009,21 | | | |
| | 3 | OUTRAS DESPESAS CORRENTES | | | | 7.301,95 | | |
| | | APLICAÇÕES DIRETAS | | 3.3.90.00.00 | 7.301,95 | | | |
| CONSTRUÇÃO DA SEDE ADMINISTRATIVA DA COMAGSUL | | 04.122.0417.2317.0000 | | | | | | 376,39 |
| 4 | 4 | DESPESAS DE CAPIT | | | | | 376,39 | |
| | 4 | INVESTIMENTOS | | | | 376,39 | | |
| | | APLICAÇÕES DIRETAS | | 4.4.90.00.00 | 376,39 | | | |
| AQUISIÇÃO DE VEÍCULOS,MÁQUIANAS E EQUIP. DIVERSOS P/ COMAGSUL | | 04.122.0417.2318.0000 | | | | | | 1.129,17 |
| 4 | 4 | DESPESAS DE CAPIT | | | | | 1.129,17 | |
| | 4 | INVESTIMENTOS | | | | 1.129,17 | | |
| | | APLICAÇÕES DIRETAS | | 4.4.90.00.00 | 1.129,17 | | | |
| AQUISIÇÃO DE UMA TERRENO PARA A CONSTRUÇÃO DA SEDE DO COMAGSUL | | 04.122.0417.2319.0000 | | | | | | 21.376,39 |
| 4 | 4 | DESPESAS DE CAPIT | | | | | 21.376,39 | |
| | 4 | INVESTIMENTOS | | | | 21.376,39 | | |
| | | APLICAÇÕES DIRETAS | | 4.4.90.00.00 | 376,39 | | | |
| | | APLICAÇÕES DIRETAS | | 4.4.90.00.00 | 21.000,00 | | | |
| Coleta de Rejeitos Sólidos para o Aterro Sanitário | | 18.542.0403.2115.0000 | | | | | | 45.000,00 |
| 3 | 3 | DESPESAS CORREN' | | | | | 45.000,00 | |
| | 1 | PESSOAL E ENCARGOS SOCIAIS | | | | 45.000,00 | | |
| | | APLICAÇÕES DIRETAS | | 3.1.90.00.00 | 45.000,00 | | | |
| Indenizações e Restituições Diversas - Consórcio | | 28.846.0000.0005.0000 | | | | | | 116.000,00 |
| 3 | 3 | DESPESAS CORREN' | | | | | 116.000,00 | |
| | 3 | OUTRAS DESPESAS CORRENTES | | | | 116.000,00 | | |
| | | APLICAÇÕES DIRETAS | | 3.3.90.00.00 | 116.000,00 | | | |
| Parcelamento e Amortização da Dívida Contratual - Consórcios | | 28.846.0000.0006.0000 | | | | | | 188,19 |
| 4 | 4 | DESPESAS DE CAPIT | | | | | 188,19 | |
| | 6 | AMORTIZAÇÃO DA DÍVIDA | | | | 188,19 | | |
| | | APLICAÇÕES DIRETAS | | 4.6.90.00.00 | 188,19 | | | |



PREFEITURA MUNIC. DE BELÉM DE MARIA

Rua Cel Manoel Caricio - CNPJ:10.184.703/0001-70

Orçamento Programa - Exercício de 2023

QDD - Orçamento Criança e Adolescente (OCA)

Entidade: 4 Fundo Munic.dos Direitos da Criança do Adolescente

Função 08 Assistência Social

Subfunção 243 Assistência à Criança e ao Adolescente

Área de atuação 3.4 Assistência Social

Subárea de atuação 3.4.1 Assistência à Criança e ao Adolescente

| Dotação | | | | Tipo OCA | Índice de Proporcionalidade (A) | Dotação | |
|-------------------------|----------------|-----------------------|----------------------------------|----------|---------------------------------|------------------|---------------------------|
| Ficha | Cód. Local | Func. Programática | Descrição Funcional | | | Valor Orçado (B) | Valor Ponderado (C = BxA) |
| Fonte de Rec. | Cód. Aplicação | Fonte STN | Categ. Econômica | | | | |
| 334 | 034040 | 08.243.0810.2089.0000 | Gestão Administrativa do FUMDICA | EXC | 1 | 80.000,00 | 80.000,00 |
| 1 50 00 150100001 001 | | 1.501 | 3.1.90.00.00 | | | | |
| Total da Subárea | | | | | | 80.000,00 | 80.000,00 |



PREFEITURA MUNIC. DE BELÉM DE MARIA

Rua Cel Manoel Caricio - CNPJ:10.184.703/0001-70

Orçamento Programa - Exercício de 2023

QDD - Orçamento Criança e Adolescente (OCA)

Total Geral

80.000,00

80.000,00

**PREFEITURA MUNIC. DE BELÉM DE MARIA**

Rua Cel Manoel Carício - CNPJ:10.184.703/0001-70

Orçamento Programa - Exercício de 2023

Página 1

COMPATIBILIDADE DO ORÇAMENTO COM AS METAS FISCAIS DA LDO

Art.5º Inciso I, LRF

| ESPECIFICAÇÃO | LDO 2023 | | ORÇAMENTO 2023 | | Variação (%) |
|------------------------------------|--------------------|-----------------|--------------------|-----------------|--------------|
| | Valor Corrente (a) | Valor Constante | Valor Corrente (b) | Valor Constante | |
| Receita Total | 44.030.000,00 | 42.624.000,00 | 44.030.000,00 | 42.624.000,00 | 0,00 |
| Receita Primárias (I) | 44.008.000,00 | 42.603.000,00 | 44.008.000,00 | 42.603.000,00 | 0,00 |
| Despesa Total | 44.030.000,00 | 42.623.000,00 | 44.030.000,00 | 42.623.000,00 | 0,00 |
| Despesa Primárias (II) | 37.467.000,00 | 36.270.000,00 | 37.467.000,00 | 36.270.000,00 | 0,00 |
| Resultado Primário (III) = (I- II) | 6.542.000,00 | 6.333.000,00 | 6.542.000,00 | 6.333.000,00 | 0,00 |
| Resultado Nominal | 6.564.000,00 | 6.354.000,00 | 6.564.000,00 | 6.354.000,00 | 0,00 |
| Dívida Pública Consolidada | 7.838.000,00 | 7.588.000,00 | 7.838.000,00 | 7.588.000,00 | 0,00 |
| Dívida Consolidada Líquida | 7.838.000,00 | 7.588.000,00 | 7.838.000,00 | 7.588.000,00 | 0,00 |

Cenário macroeconômico considerado:

| | |
|------------------|------|
| VARIÁVEL | 2023 |
| IPCA (% anual) | 3,30 |