

Lei Municipal nº 709, de 13 de novembro de 2014.
Revisão do Plano Plurianual para os Exercícios de
2015 a 2017

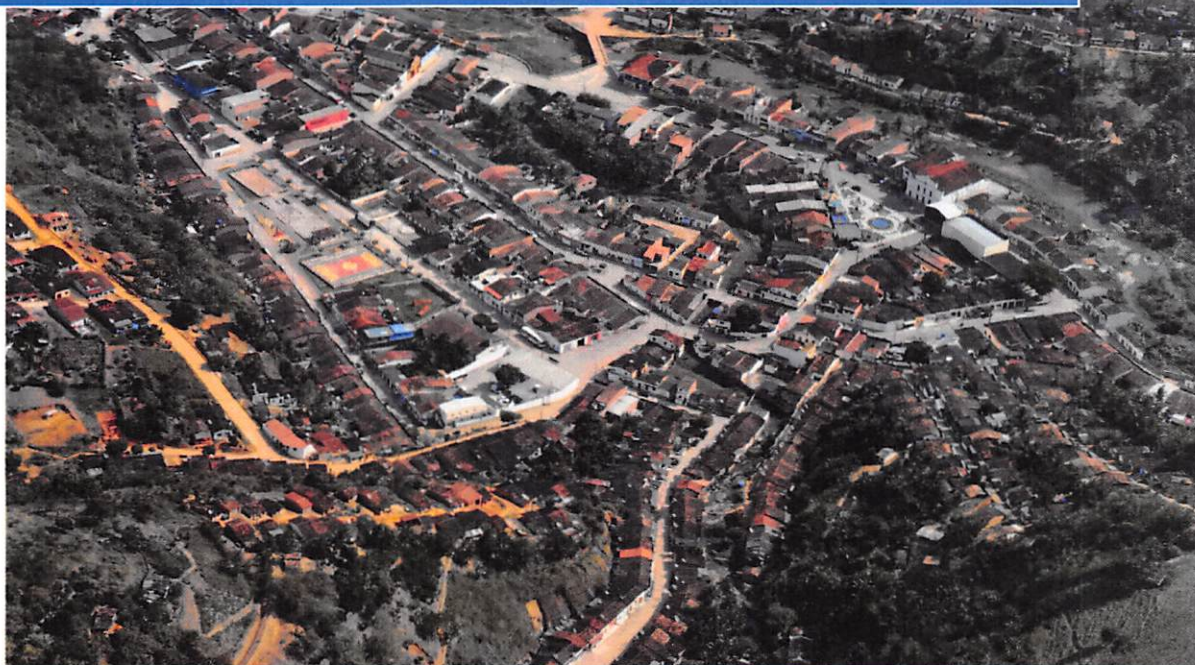

CERTIDÃO

Certifico que nesta data foi publicado no
lugar de costume a presente Portaria, Decreto
e Leis. Resolução

Em, 24 / 11 / 2014

SRM/Secretaria

Secretário

Poder Executivo

Prefeito Valdeci José da Silva

LEI MUNICIPAL Nº. 709, de 13 de novembro de 2014.

EMENTA: Dispõe sobre a Revisão do Plano Plurianual do Município de Belém de Maria para os exercícios de 2015 a 2017 e dá outras providências.

O PREFEITO DO MUNICÍPIO DE BELÉM DE MARIA, no Estado de Pernambuco, no uso de suas atribuições legais, faz saber que a Câmara Municipal de Vereadores aprovou e este sanciona a seguinte lei:

Art. 1º. Esta Lei estabelece a Revisão do Plano Plurianual para os exercícios de 2015 a 2017, em cumprimento ao disposto no art. 165, § 1º, da Constituição Federal, estabelecendo, para o período, os programas com seus respectivos objetivos, indicadores e montantes de recursos a serem aplicados em despesas de capital e outra delas decorrentes e nas despesas de duração continuada, na forma dos Anexos desta Lei.

Parágrafo Único. O Anexo I que compõem o Plano Plurianual, será estruturado por Entidade, Órgão Responsável, Programa, Projeto/Atividade, Classificação Orçamentária (Função/Subfunção), Objetivo, Ações, Indicadores, Justificativas e Público Alvo, o Anexo II apresenta Relação dos Programas, por órgão e ação, indicando o objetivo e o Anexo III a síntese das ações por função e subfunção.

Art. 2º. Para efeito desta Lei, das Leis de Diretrizes Orçamentárias e Leis Orçamentárias Anuais, entende-se por:

I - Programa: Instrumento de organização da ação governamental visando à concretização dos objetivos pretendidos, mensurados, sempre que oportuno, por indicadores conforme estabelecido no Plano Plurianual;



II - Indicador: instrumento capaz de medir o desempenho do programa;

III - Ação: Instrumento de programação que contribui para atender ao objetivo de um programa, podendo ser orçamentária e não orçamentária, sendo a orçamentária classificada conforme a sua natureza em:

a) **atividade:** instrumento de programação para alcançar o objetivo de um programa, envolvendo um conjunto de operações que se realizam de modo contínuo e permanente, das quais resulta um produto necessário à manutenção da ação de governo;

b) **projeto:** instrumento de programação para alcançar o objetivo de um programa, envolvendo um conjunto de operações, limitadas no tempo, das quais resulta um produto que concorre para a expansão ou aperfeiçoamento da ação de governo;

c) **operação especial:** despesas que não contribuem para a manutenção das ações de governo, das quais não resulta um produto, e não geram contraprestação direta sob a forma de bens ou serviços;

IV- Produto: bem ou serviço destinado ao público-alvo que resulta da ação;

V- Meta Física: quantificação de um produto resultante da implementação da ação.

§ 1º Cada programa, especificados os respectivos valores, identificará as ações necessárias para atingir os seus objetivos, sob a forma de atividades, projetos e operações especiais e produtos que especificam as metas a serem alcançadas ao final de cada exercício.

Art. 3º. A exclusão ou alteração de programas ou inclusão de novos programas propostos pelo Poder Executivo, nesta Lei,

PODER EXECUTIVO
SECRETARIA DE RELAÇÕES JURÍDICAS

decorrem dos ajustes necessários face a novos cenários e a situações não previstas quando da elaboração do Plano.

Parágrafo Único. Considera-se alteração de programa: a adequação de denominação ou objetivo; a inclusão ou exclusão de ações, produtos e metas; a alteração do título da ação, do produto, da unidade de medida, do tipo, das metas e dos custos.

Art. 4º. Poderá ser efetuada por intermédio da Lei Orçamentária e de seus créditos especiais, modificação de ações nos programas do PPA nos seguintes casos:

I - desmembramento de uma ação ou aglutinação de ações com finalidades semelhantes, classificadas como projetos ou atividades e integrantes do mesmo programa;

II - inclusão de novos projetos e atividades, desde que as despesas deles decorrentes para o exercício e para os dois subsequentes tenham sido previamente definidas em Leis específicas, em consonância com o disposto no art.16, inciso I, da Lei Complementar Federal nº 101, de 04 de maio de 2000.

Art. 5º. Esta Lei entra em vigor na data da sua publicação, revogadas as disposições em contrário.

Paço Municipal Samuel Carício, Belém de Maria – PE, 13 de novembro de 2014, 52º ano de instalação do Município.



VALDECI JOSÉ DA SILVA

- Prefeito -

CERTIDÃO

Certifico que nesta data foi publicado no lugar de costume a presente Portaria, Decreto e Lei. Resolução

Em. 24 / 11 / 2014



Secretário

Publicada na forma do art. 97, inciso I, alínea "b", da Constituição do Estado de Pernambuco.

Belém de Maria, 13/11/2014.

CÍCERO JOSÉ DA SILVA

Rua João Pessoa, 10 - Centro - Belém de Maria/PE
Secretário Municipal de Administração - CNPJ: 10.184.703/0001-70 - Fone: (81) 3686.1090
CEP: 55440-000
E-mail: decompmbm@hotmail.com

Revisão do Plano Plurianual de 2015 a 2017



Anexo I

Programas, Metas e Ações

Lei Municipal nº 709 de 13 de novembro de 2014

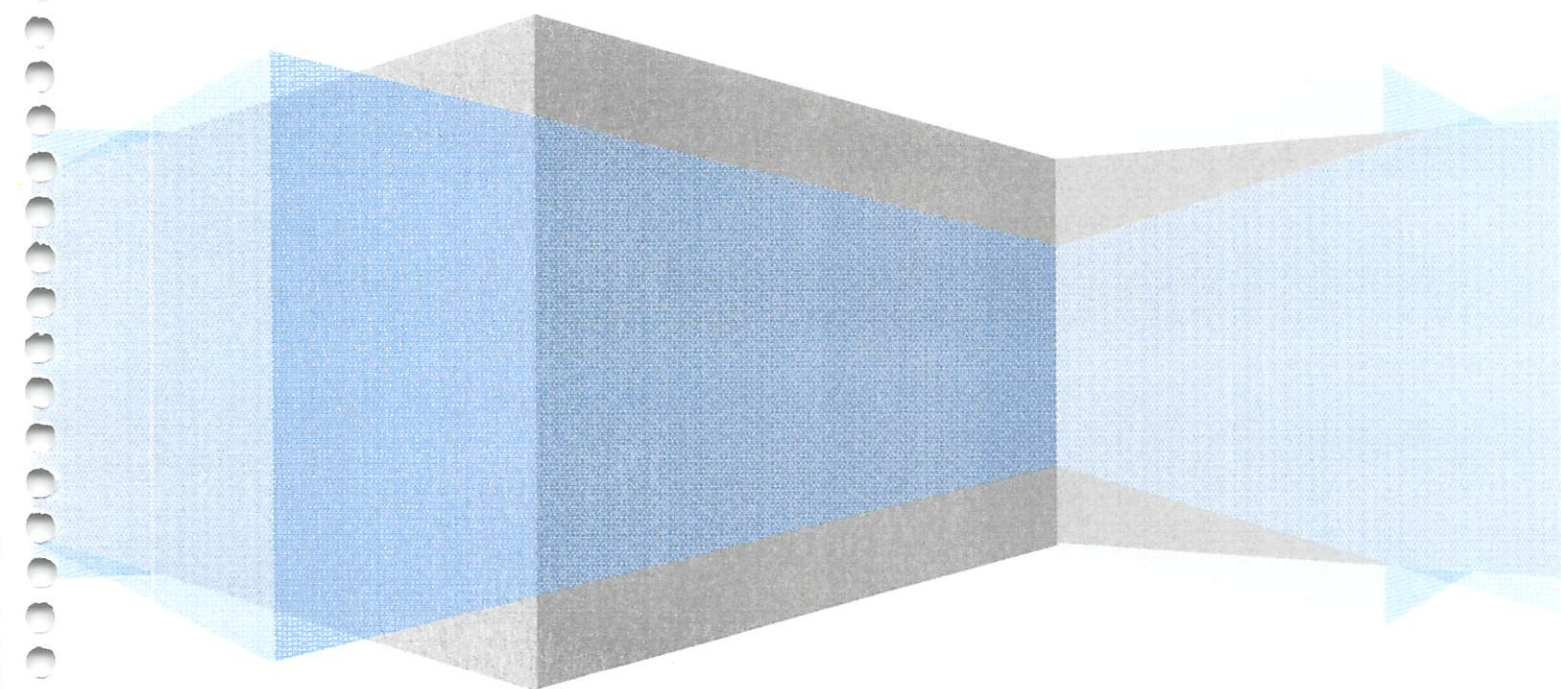



Programa: 0000 OPERAÇÕES ESPECIAIS

Objetivo: GARANTIR UMA ADMINISTRAÇÃO TRANSPARENTE E EFICIENTE.

Justificativa: GARANTIR O PAGAMENTO DOS ENCARGOS E DAS CONTRIBUIÇÕES DE RESPONSABILIDADE DO MUNICÍPIO

Público Alvo: POPULAÇÃO EM GERAL

Metas

Indicador	Unidade de Medida	Ind.Recente	Ind.Futuro	2014	2015	2016	2017
AMORTIZAÇÃO DE DÍVIDAS CONTRAÍD	un	100	100	0	0	0	0

Ações

Entidade	Unid.Orçam.	ProjAliv	Função	SubFun.	FonGr.	FonCód.	Categoria	Bem/Produto/Serviço	Unid.	Meta 2014	2014	Meta 2015	2015	Meta 2016	2016	Meta 2017	2017	
1	PREFEITURA MUNIC. DE BELEM DE MARIA								Unidade	un	0	380.229,53	0	198.322,51	0	215.000,00	0	233.000,00
	020404	SECRETARIA DE FINANÇAS																
		0010	Idenizações e Restituições Diversas															
			28	Encargos Especiais														
				846	Outros Encargos Especiais													
					1	Recursos do Tesouro - Exercício Corrente												
						00	Recursos Ordinarios											
							3	DESPESAS CORRENTES										

Total Geral Financeiro 380.229,53 198.322,51 215.000,00 233.000,00





PREFEITURA MUNIC. DE BELÉM DE MARIA

Rua João Pessoal, 10 - Centro

10.184.703/0001-70

Anexo IV - Programas, Metas e Ações - (PPA Inicial)

Programa: 0001 MANUTENÇÃO DO PODER LEGISLATIVO

Objetivo: MANUTENÇÃO DAS ATIVIDADES DA CÂMARA.

Justificativa: MANUTENÇÃO GERAL DAS DIVERSAS NECESSIDADES DA CÂMARA VISANDO O BOM FUNCIONAMENTO DO PODER LEGISLATIVO.

Público Alvo: ADMINISTRAÇÃO LEGISLATIVA

Metas								
Indicador	Unidade de Medida	Ind.Recente	Ind.Futuro	2014	2015	2016	2017	
MANUTENÇÃO ADMINISTRATIVA	un Unidade	100	100	0	0	0	0	

Ações																	
Entidade	Unid.Orçam.	ProjAtiv	Função	SubFun.	FonGr.	FonCód.	Categoria	Bem/Produto/Serviço	Unid.	Meta 2014	2014	Meta 2015	2015	Meta 2016	2016	Meta 2017	2017
2	CAMARA MUNICIPAL							unidade	un	0	274.000,00	0	316.000,00	0	343.000,00	0	372.000,00
	010101		CORPO DELIBERATIVO DA SECRETARIA DA CAMARA														
		2001	Manutenção Administrativa da Unidade														
			01 Legislativa														
				031	Ação Legislativa												
					1	Recursos do Tesouro - Exercício Corrente											
						00 Recursos Ordinarios											
							3	DESPESAS CORRENTES									
Total Geral Financeiro											274.000,00	316.000,00	343.000,00	372.000,00			



**PREFEITURA MUNIC. DE BELÉM DE MARIA**

Rua João Pessoal, 10 - Centro

10.184.703/0001-70

Anexo IV - Programas, Metas e Ações - (PPA Inicial)**Programa: 0002 GESTÃO ADMINISTRATIVA DO PODER LEGISLATIVO**

Objetivo: Permitir o funcionamento regular das atividades do Poder Legislativo, fiscalizar e controlar os atos dos agentes do poder público e desempenhar as demais atribuições constitucionais e regimentais.

Justificativa: Desempenha ela. Além da função legislativa, típica e predominante, mais a de fiscalização e controle da conduta político-administrativa do Poder Executivo.

Público Alvo: Município em Geral.

Metas**Indicador**

Unidade de Medida

Ind.Recente Ind.Futuro

2014

2015

2016

2017

Manutenção da Câmara

un

Unidade

100

100

0

0

0

0

Ações

Entidade	Unid.Orçam.	Proj/Ativ	Função	SubFun.	FonGr.	FonCód.	Categoria Bem/Produto/Serviço	Unid.	Meta 2014	2014	Meta 2015	2015	Meta 2016	2016	Meta 2017	2017	
2	CAMARA MUNICIPAL							unidade	un	0	790.000,00	0	860.000,00	0	933.000,00	0	1.012.000,00
	010101	CORPO DELIBERATIVO DA SECRETARIA DA CAMARA															
		2005	Gestão Administrativa da Unidade														
			01	Legislativa													
				031	Ação Legislativa												
					1	Recursos do Tesouro - Exercício Corrente											
						00	Recursos Ordinarios										
							3	DESPESAS CORRENTES									

Total Geral Financeiro

790.000,00

860.000,00

933.000,00

1.012.000,00





Programa: 0003 AMPLIAÇÃO DA AREA FÍSICA DA CÂMARA

Objetivo: Permitir o funcionamento regular das atividades do Poder Legislativo, fiscalizar e controlar os atos dos agentes do poder público e desempenhar as demais atribuições constitucionais e regimentais.

Justificativa: Desempenha ela. Além da função legislativa, típica e predominante, mais a de fiscalização e controle da conduta politico-administrativa do Poder Executivo.

Público Alvo: MUNICÍPIO EM GERAL

Metas							
Indicador	Unidade de Medida	Ind.Recente	Ind.Futuro	2014	2015	2016	2017
Construção, Reforma do Prédio da Câma	un	Unidade	100	100	0	0	0

Ações																	
Entidade	Unid.Orçam.	Proj/Aliv	Função	SubFun.	FonGr.	FonCód.	Categoria	Bem/Produto/Serviço	Unid.	Meta 2014	2014	Meta 2015	2015	Meta 2016	2016	Meta 2017	2017
2	CAMARA MUNICIPAL							unidade	un	0	94.000,00	0	95.000,00	0	103.000,00	0	112.000,00
	010101		CORPO DELIBERATIVO DA SECRETARIA DA CAMARA														
		1001	Estrutura Física da Câmara														
			01	Legislativa													
				031	Ação Legislativa												
					1	Recursos do Tesouro - Exercício Corrente											
						00	Recursos Ordinarios										
							4	DESPESAS DE CAPITAL									
Total Geral Financeiro											94.000,00	95.000,00	103.000,00	112.000,00			



**PREFEITURA MUNIC. DE BELÉM DE MARIA**

Rua João Pessoal, 10 - Centro

10.184.703/0001-70

Anexo IV - Programas, Metas e Ações - (PPA Inicial)**Programa: 0004 REEQUIPAMENTO DO PODER LEGISLATIVO**

Objetivo: Permitir o funcionamento regular das atividades do Poder Legislativo, fiscalizar e controlar os atos dos agentes do poder público e desempenhar as demais atribuições constitucionais e regimentais.

Justificativa: Desempenha ela. Além da função legislativa, típica e predominante, mais a de fiscalização e controle da conduta político-administrativa do Poder Executivo.

Público Alvo: Município em geral

Metas

Indicador	Unidade de Medida	Ind.Recente	Ind.Futuro	2014	2015	2016	2017
Veículos, Móveis e Utensílios Diversos	un Unidade	100	100	0	0	0	0

Ações

Entidade	Unid.Orçam.	ProjAtiv	Função	SubFun.	FonGr.	FonCód.	Categoria	Bem/Produto/Serviço	Unid.	Meta 2014	2014	Meta 2015	2015	Meta 2016	2016	Meta 2017	2017
2	CAMARA MUNICIPAL							unidade	un	0	20.000,00	0	22.000,00	0	24.000,00	0	26.000,00
	010101		CORPO DELIBERATIVO DA SECRETARIA DA CAMARA														
		1002	Aquisição de Veiculos,Móveis e Equipamentos														
			01 Legislativa														
				031 Ação Legislativa													
					1			Recursos do Tesouro - Exercício Corrente									
						00		Recursos Ordinarios									
							4	DESPESAS DE CAPITAL									
Total Geral Financeiro											20.000,00	22.000,00	24.000,00	26.000,00			





PREFEITURA MUNIC. DE BELÉM DE MARIA

Rua João Pessoal, 10 - Centro

10.184.703/0001-70

Anexo IV - Programas, Metas e Ações - (PPA Inicial)

Programa: 0005 ASSESSORAMENTO E MODERNIZAÇÃO DO PODER LEGISLATIVO

Objetivo: MODERNIZAÇÃO DO PODER LEGISLATIVO ATRAVÉS DO ASSESSORAMENTO TÉCNICO ESPECIALIZADO.

Justificativa: CONTRATAÇÃO DE EQUIPES TÉCNICAS, CONTÁBEIS E ADMINISTRATIVAS.

Público Alvo: ADMINISTRAÇÃO LEGISLATIVA

Metas

Indicador	Unidade de Medida	Ind.Recente	Ind.Futuro	2014	2015	2016	2017
EFICÁCIA DO ATENDIMENTO PÚBLICO	un	100	100	0	0	0	0

Ações

Entidade	Unid.Orçam.	Proj/Ativ	Função	SubFun.	FonGr.	FonCód.	Categoria Bem/Produto/Serviço	Unid.	Meta 2014	2014	Meta 2015	2015	Meta 2016	2016	Meta 2017	2017	
2	CAMARA MUNICIPAL							unidade	un	0	80.000,00	0	89.000,00	0	97.000,00	0	105.000,00
	010101	CORPO DELIBERATIVO DA SECRETARIA DA CAMARA															
		1003	Aquisição de Equipamentos de Informática														
			01	Legislativa													
				126	Tecnologia da Informação												
					1	Recursos do Tesouro - Exercício Corrente											
						00	Recursos Ordinarios										
							4	DESPESAS DE CAPITAL									

Total Geral Financeiro 80.000,00 89.000,00 97.000,00 105.000,00





Programa: 0006 DIVULGAÇÃO INSTITUCIONAL DO PODER LEGISLATIVO

Objetivo: CUMPRIR O INCISO 1º DO ART. 37 DA CF E TORNAR A ADMINISTRAÇÃO PÚBLICA TRANSPARENTE.

Justificativa: PRODUÇÃO E DIVULGAÇÃO DAS AÇÕES DO PODER LEGISLATIVO.

Público Alvo: ADMINISTRAÇÃO LEGISLATIVA

Metas

Indicador	Unidade de Medida	Ind.Recente	Ind.Futuro	2014	2015	2016	2017
NÚMERO DE EVENTOS	un Unidade	100	100	0	0	0	0

Ações

Entidade	Unid.Orçam.	Proj/Aliv	Função	SubFun.	FonGr.	FonCód.	Categoria	Bem/Produto/Serviço	Unid.	Meta 2014	2014	Meta 2015	2015	Meta 2016	2016	Meta 2017	2017
2	CAMARA MUNICIPAL							unidade	un	0	16.000,00	0	19.000,00	0	21.000,00	0	23.000,00
	010101	CORPO DELIBERATIVO DA SECRETARIA DA CAMARA															
		2010	Divulgação Institucional														
			01	Legislativa													
				031	Ação Legislativa												
					1	Recursos do Tesouro - Exercício Corrente											
						00	Recursos Ordinarios										
							3	DESPESAS CORRENTES									

Total Geral Financeiro 16.000,00 19.000,00 21.000,00 23.000,00





Programa: 0007 REEQUIPAMENTO DO MUNICÍPIO

Objetivo: Reequipar a administração municipal visando tornar eficiente os serviços públicos.

Justificativa: É clara a necessidade de reequipar a administração para alcançar a qualidade desejada pela sociedade, visto o benefício econômico que irá trazer com essa medida.

Público Alvo: Município em Geral

Metas							
Indicador	Unidade de Medida	Ind.Recente	Ind.Futuro	2014	2015	2016	2017
Aquisição de veículos, máquinas e equipa un	Unidade	100	100	0	0	0	0

Ações																
Entidade	Unid.Orçam.	ProjAtiv	Função	SubFun.	FonGr.	FonCód.	Categoria Bem/Produto/Serviço	Unid.	Meta 2014	2014	Meta 2015	2015	Meta 2016	2016	Meta 2017	2017
1	PREFEITURA MUNIC. DE BELEM DE MARIA						unidade	un	0	392.000,00	0	213.000,00	0	231.000,00	0	251.000,00
	020101	GABINETE DO PREFEITO														
		1004	Aquisição de Móveis,Máquinas e Equipamentos Diversos													
			04	Administração												
				122	Administração Geral											
					1	Recursos do Tesouro - Exercício Corrente										
						00	Recursos Ordinarios									
							4	DESPESAS DE CAPITAL								
Total Geral Financeiro										392.000,00	213.000,00	231.000,00	251.000,00			





Programa: 0008 TREINAMENTO E CAPACITAÇÃO DE FUNCIONÁRIOS

Objetivo: Capacitar e treinar os servidores municipais visando tornar eficiente os serviços públicos.

Justificativa: Necessidade de serem desenvolvidas, no âmbito da secretaria, de forma permanente, atividades de formação, atualização e desenvolvimento de recursos humanos com o intuito de elevar o desempenho técnico.

Público Alvo: Município em Geral.

Metas							
Indicador	Unidade de Medida	Ind.Recente	Ind.Futuro	2014	2015	2016	2017
Treinar os servidores e melhorar seus con un	Unidade	100	100	0	0	0	0

Ações																		
Entidade	Unid.Orçam.	ProjAliv	Função	SubFun.	FonGr.	FonCód.	Categoria	Bem/Produto/Serviço	Unid.	Meta 2014	2014	Meta 2015	2015	Meta 2016	2016	Meta 2017	2017	
1	PREFEITURA MUNIC. DE BELEM DE MARIA							unidade	un	0	12.000,00	0	3.000,00	0	3.000,00	0	3.000,00	
	020303	SECRETARIA DE ADMINISTRAÇÃO																
		2023	Treinamento e Capacitação de Servidores															
			04	Administração														
				128	Formação de Recursos Humanos													
					1	Recursos do Tesouro - Exercício Corrente												
						00	Recursos Ordinarios											
							3	DESPESAS CORRENTES										
Total Geral Financeiro												12.000,00		3.000,00		3.000,00		3.000,00





Programa: 0009 CONSÓRCIO COM MUNICÍPIOS E OUTROS ENTES FEDERADOS

Objetivo: COOPERAÇÃO TÉCNICA E FINANCEIRA COM OUTROS ENTES FEDERADOS.

Justificativa: Captar recursos e promover a constituição de uma rede de parceiros, buscando através de cada acordo firmado a redução de custos atrelado ao interesses dos municípios consorciados.

Público Alvo: Município em Geral.

Metas

Indicador	Unidade de Medida	Ind.Recente	Ind.Futuro	2014	2015	2016	2017
Oferecer cooperação financeira a outros g un	Unidade	100	100	0	0	0	0

Ações

Entidade	Unid.Orçam.	ProjAtiv	Função	SubFun.	FonGr.	FonCód.	Categoria	Bem/Produto/Serviço	Unid.	Meta 2014	2014	Meta 2015	2015	Meta 2016	2016	Meta 2017	2017
1	PREFEITURA MUNIC. DE BELEM DE MARIA							unidade	un	0	30.000,00	0	59.000,00	0	64.000,00	0	69.000,00
	020303	SECRETARIA DE ADMINISTRAÇÃO															
		2016	Realização de Programa,Ações e Projetos de Desenvolvimento e de Interesse Público														
			04	Administração													
				122	Administração Geral												
					1	Recursos do Tesouro - Exercício Corrente											
						00	Recursos Ordinarios										
							3	DESPESAS CORRENTES									

Total Geral Financeiro 30.000,00 59.000,00 64.000,00 69.000,00





Programa: 0010 GESTÃO ADMINISTRATIVA MUNICIPAL

Objetivo: Permitir o funcionamento regular da administração e do atendimento ao público.

Justificativa: Gerenciamento e maximização da aplicação dos recursos orçamentários disponíveis a fim de: oferecer serviços e informações com agilidade, eficiência, e transparência no atendimento ao público interno e externo; Oferecer suporte administrativo às áreas fins da secretaria, possibilitando o desenvolvimento pleno de suas atividades, melhoria nas condições de trabalho e no atendimento ao público.

Público Alvo: Município em Geral

Metas							
Indicador	Unidade de Medida	Ind.Recente	Ind.Futuro	2014	2015	2016	2017
Manutenção da administração do municí un	Unidade	100	100	0	0	0	0

Ações																
Entidade	Unid.Orçam.	ProjAtiv	Função	SubFun.	FonGr.	FonCód.	Categoria Bem/Produto/Serviço	Unid.	Meta 2014	2014	Meta 2015	2015	Meta 2016	2016	Meta 2017	2017
1	PREFEITURA MUNIC. DE BELEM DE MARIA						unidade	un	0	3.413.721,81	0	5.616.569,16	0	6.094.000,00	0	6.612.000,00
	020202	PROCURADORIA GERAL														
		1005	Aquisição de Móveis,Máquinas e Equipamentos Diversos													
			02	Judiciária												
				061	Ação Judiciária											
					1	Recursos do Tesouro - Exercício Corrente										
						00	Recursos Ordinarios									
							4	DESPESAS DE CAPITAL								
Total Geral Financeiro										3.413.721,81		5.616.569,16		6.094.000,00		6.612.000,00



**PREFEITURA MUNIC. DE BELÉM DE MARIA**

Rua João Pessoa, 10 - Centro

10.184.703/0001-70

Anexo IV - Programas, Metas e Ações - (PPA Inicial)**Programa: 0011 INFORMATIZAÇÃO EM GERAL****Objetivo:** Informatizar os órgãos e unidades administrativas, melhorando o atendimento ao público e a qualidade dos serviços públicos.**Justificativa:** Atualmente a informação é fundamental para a tomada de decisões, mais do que isso, a rapidez e a confiabilidade com que essa informação chega aos gestores para que possam direcionar as suas decisões, estabelecendo uma conectividade com a população.**Público Alvo:** Município em Geral**Metas**

Indicador	Unidade de Medida	Ind.Recente	Ind.Futuro	2014	2015	2016	2017
Aquisição de computadores, software e h	un	100	100	0	0	0	0

Ações

Entidade	Unid.Orçam.	ProjAtiv	Função	SubFun.	FonGr.	FonCód.	Categoria	Bem/Produto/Serviço	Unid.	Meta 2014	2014	Meta 2015	2015	Meta 2016	2016	Meta 2017	2017
1	PREFEITURA MUNIC. DE BELEM DE MARIA							unidade	un	0	18.000,00	0	2.000,00	0	2.000,00	0	2.000,00
	020303	SECRETARIA DE ADMINISTRAÇÃO															
		1007	Aquisição de Hardware e Software para Informatização dos Setores em Geral														
			04	Administração													
				126	Tecnologia da Informação												
					1	Recursos do Tesouro - Exercício Corrente											
						00	Recursos Ordinarios										
							4	DESPESAS DE CAPITAL									

Total Geral Financeiro										18.000,00	2.000,00	2.000,00	2.000,00	2.000,00
-------------------------------	--	--	--	--	--	--	--	--	--	-----------	----------	----------	----------	----------





Programa: 0012 PLANEJAMENTO ESTRATÉGICO, TÁTICO E OPERACIONAL

Objetivo: GARANTIR A EFICÁCIA E UM MELHOR CONTROLE DAS ROTINAS, E DA QUALIDADE DOS PROGRAMAS ELABORADOS EM CUMPRIMENTO ÀS DISPOSIÇÕES LEGAIS PERTINENTES.
 Justificativa: EFICIENTIZAR E CUMPRIR COM AS DISPOSIÇÕES LEGAIS PERTINENTES.
 Público Alvo: GESTÃO ADMINISTRATIVA

Metas

Indicador	Unidade de Medida	Ind.Recente	Ind.Futuro	2014	2015	2016	2017
NÍVEL DE RESOLUBILIDADE LOCAL	un. Unidade	100	100	0	0	0	0

Ações

Entidade	Unid.Orçam.	ProjAtiv	Função	SubFun.	FonGr.	FonCód.	Categoria	Bem/Produto/Serviço	Unid.	Meta 2014	2014	Meta 2015	2015	Meta 2016	2016	Meta 2017	2017	
1	PREFEITURA MUNIC. DE BELEM DE MARIA								unidade	un	0	16.000,00	0	31.000,00	0	34.000,00	0	37.000,00
	020303	SECRETARIA DE ADMINISTRAÇÃO																
		2015	Contratação de Serviços Técnicos Especializados para Elaboração de Planos, Pesquisa															
			04	Administração														
				121	Planejamento e Orçamento													
						1	Recursos do Tesouro - Exercício Corrente											
							00	Recursos Ordinarios										
								3	DESPESAS CORRENTES									
Total Geral Financeiro												16.000,00		31.000,00		34.000,00		37.000,00





Programa: 0013 DIVULGAÇÃO INSTITUCIONAL DA ADMINISTRAÇÃO

Objetivo: Cumprir o § 1º do art. 37 da Constituição Federal e tornar a administração pública transparente.

Justificativa: Para que o ato administrativo seja considerado válido e produza os seus efeitos é necessário que este seja publicado para que todos os cidadãos possam tomar conhecimento.

Público Alvo: Município em Geral

Metas								
Indicador	Unidade de Medida	Ind.Recente	Ind.Futuro	2014	2015	2016	2017	
Publicar Atos e Legislação Municipal, Div	un	Unidade	100	100	0	0	0	0

Ações																		
Entidade	Unid.Orçam.	ProjAtiv	Função	SubFun.	FonGr.	FonCód.	Categoria	Bem/Produto/Serviço	Unid.	Meta 2014	2014	Meta 2015	2015	Meta 2016	2016	Meta 2017	2017	
1	PREFEITURA MUNIC. DE BELEM DE MARIA							unidade	un	0	292.000,00	0	181.000,00	0	196.000,00	0	213.000,00	
	020303	SECRETARIA DE ADMINISTRAÇÃO																
		2024	Divulgação Institucional de Programas,Obras,Serviços e Publicidades dos Atos Adminis															
			04	Administração														
				131	Comunicação Social													
					1	Recursos do Tesouro - Exercício Corrente												
						00	Recursos Ordinarios											
							3	DESPESAS CORRENTES										
Total Geral Financeiro												292.000,00		181.000,00		196.000,00		213.000,00





Programa: 0014 PARCERIA TÉCNICA E FINANCEIRA COM OUTROS ENTES FEDERADOS

Objetivo: COOPERAÇÃO TÉCNICA E FINANCEIRA COM OUTROS ENTES FEDERADOS.

Justificativa: Captar recursos e promover a constituição de uma rede de parceiros, buscando através de cada acordo firmado a redução de custos atrelado aos interesses dos municípios consorciados.

Público Alvo: Município em Geral.

Metas							
Indicador	Unidade de Medida	Ind.Recente	Ind.Futuro	2014	2015	2016	2017
Oferecer cooperação financeira a outros g un	Unidade	100	100	0	0	0	0

Ações																	
Entidade	Unid.Orçam.	ProjAtiv	Função	SubFun.	FonGr.	FonCód.	Categoria	Bem/Produto/Serviço	Unid.	Meta 2014	2014	Meta 2015	2015	Meta 2016	2016	Meta 2017	2017
1	PREFEITURA MUNIC. DE BELEM DE MARIA							unidade	un	0	16.000,00	0	4.000,00	0	4.000,00	0	4.000,00
	020303	SECRETARIA DE ADMINISTRAÇÃO															
		2025	Cooperação Técnica e Financeira entre Estado e Município para Ampliação e Policiame														
		04	Administração														
		181	Policiamento														
			1	Recursos do Tesouro - Exercício Corrente													
			00	Recursos Ordinarios													
				3	DESPESAS CORRENTES												
Total Geral Financeiro											16.000,00	4.000,00	4.000,00	4.000,00	4.000,00		





Programa: 0015 CONSULTORIA E ASSESSORIA TÉCNICA

Objetivo: Proporcionar através de profissionais qualificados a efetiva realização do trabalho essencial à administração.

Justificativa: Proporcionar através de profissionais qualificados a efetiva realização do trabalho essencial à administração.

Público Alvo: Administração geral

Metas							
Indicador	Unidade de Medida	Ind.Recente	Ind.Futuro	2014	2015	2016	2017
Eficientizar as rotinas burocráticas da adm un	Unidade	100	100	0	0	0	0

Ações																
Entidade	Unid.Orçam.	Proj/Aliv	Função	SubFun.	FonGr.	FonCód.	Categoria Bem/Produto/Serviço	Unid.	Meta 2014	2014	Meta 2015	2015	Meta 2016	2016	Meta 2017	2017
5	FUNDO MUNICIPAL DE SAÚDE						unidade	un	0	22.000,00	0	170.000,00	0	184.000,00	0	200.000,00
	031010	FUNDO MUNICIPAL DE SAÚDE														
		2125	Contratação de Consultoria e Assessorias Técnicas Especializadas													
		10	Saúde													
			122	Administração Geral												
				1	Recursos do Tesouro - Exercício Corrente											
					00	Recursos Ordinarios										
						3	DESPESAS CORRENTES									
Total Geral Financeiro										22.000,00		170.000,00		184.000,00		200.000,00





Programa: 0017 REEQUIPAMENTO DO ENSINO

Objetivo: Equipar as unidades educacionais do município.

Justificativa: É clara a necessidade de reequipar a secretaria de educação e as unidades escolares para alcançar a qualidade desejada pela sociedade, visto o benefício econômico que irá trazer com essa medida.

Público Alvo: Alunos e professores da rede municipal de ensino.

Metas							
Indicador	Unidade de Medida	Ind.Recente	Ind.Futuro	2014	2015	2016	2017
Aquisição de material permanente, máqui un	Unidade	100	100	0	0	0	0

Ações																
Entidade	Unid.Orçam.	ProjAtiv	Função	SubFun.	FonGr.	FonCód.	Categoria Bem/Produto/Serviço	Unid.	Meta 2014	2014	Meta 2015	2015	Meta 2016	2016	Meta 2017	2017
1	PREFEITURA MUNIC. DE BELEM DE MARIA						unidade	un	0	200.000,00	0	9.000,00	0	10.000,00	0	11.000,00
	020505	SECRETARIA DE EDUCAÇÃO														
		1010	Aquisição de Veículos,Móveis,Máquinas e Equipamentos Diversos													
		12	Educação													
			361	Ensino Fundamental												
				1	Recursos do Tesouro - Exercício Corrente											
					00	Recursos Ordinários										
						4	DESPESAS DE CAPITAL									
Total Geral Financeiro										200.000,00		9.000,00		10.000,00		11.000,00





Programa: 0018 TRANSPORTE ESCOLAR GRATUITO

Objetivo: Garantir o acesso e a permanência nos estabelecimentos escolares, dos alunos da educação infantil do ensino fundamental, que utilizem transporte escolar.
Justificativa: Surge a necessidade de colocar a disposição transporte escolar em todas as localidades do município, propiciando o acesso destas crianças e adolescentes à escola.
Público Alvo: Alunos das redes municipal e estadual.

Metas							
Indicador	Unidade de Medida	Ind.Recente	Ind.Futuro	2014	2015	2016	2017
Propiciar o acesso dos alunos a escola pú un	Unidade	100	100	0	0	0	0

Ações																	
Entidade	Unid.Orçam	ProjAtiv	Função	SubFun	FonGr	FonCód	Categoria	Bem/Produto/Serviço	Unid.	Meta 2014	2014	Meta 2015	2015	Meta 2016	2016	Meta 2017	2017
1	PREFEITURA MUNIC. DE BELEM DE MARIA							unidade	un	0	176.000,00	0	571.400,00	0	620.000,00	0	673.000,00
	020505	SECRETARIA DE EDUCAÇÃO															
		1011	Aquisição de Veiculos para Transporte Escolar														
			12	Educação													
				361	Ensino Fundamental												
						1	Recursos do Tesouro - Exercício Corrente										
							00	Recursos Ordinarios									
								4	DESPESAS DE CAPITAL								

Total Geral Financeiro	176.000,00	571.400,00	620.000,00	673.000,00
------------------------	------------	------------	------------	------------





Programa: 0019 EXPANSÃO DO ENSINO - REDE FÍSICA

Objetivo: Expandir e qualificar o espaço escolar na perspectiva da construção de condições essenciais para operacionalizar o processo pedagógico de ensino-aprendizagem.

Justificativa: O município tem a necessidade de dar conhecimento das vantagens de implementar mecanismos de ampliação e recuperação da rede física de ensino.

Público Alvo: Alunos da rede municipal do ensino.

Metas							
Indicador	Unidade de Medida	Ind.Recente	Ind.Futuro	2014	2015	2016	2017
Construir e reformar escolas e creches, E	un	100	100	0	0	0	0

Ações																	
Entidade	Unid.Orçam.	Proj/Ativ	Função	SubFun.	FonGr.	FonCód.	Categoria	Bem/Produto/Serviço	Unid.	Meta 2014	2014	Meta 2015	2015	Meta 2016	2016	Meta 2017	2017
1	PREFEITURA MUNIC. DE BELEM DE MARIA							unidade	un	0	150.000,00	0	100.000,00	0	109.000,00	0	118.000,00
	020505	SECRETARIA DE EDUCAÇÃO															
		1012	Reforma e Ampliação de Prédio para Secretaria de Educação														
			12	Educação													
				122	Administração Geral												
					1	Recursos do Tesouro - Exercício Corrente											
						00	Recursos Ordinarios										
							4	DESPESAS DE CAPITAL									
Total Geral Financeiro											150.000,00		100.000,00		109.000,00		118.000,00





PREFEITURA MUNIC. DE BELÉM DE MARIA
Rua João Pessoal, 10 - Centro
10.184.703/0001-70

Anexo IV - Programas, Metas e Ações - (PPA Inicial)

Página 20 de 113

Programa: 0020 PROGRAMA EDUCAÇÃO DE JOVENS E ADULTOS-PROEJA

Objetivo: Elevar o nível de alfabetização e de escolaridade da população de jovens e adultos.
Justificativa: Dar continuidade ao investimento na infra-estrutura física e pedagógica da rede, para atender a demanda de jovens e adultos.
Público Alvo: Jovens e adultos, com faixa etária de 15 anos ou mais, não alfabetizados, ou com baixa escolaridade.

Metas

Indicador	Unidade de Medida	Ind.Recente	Ind.Futuro	2014	2015	2016	2017
Capacitar e remunerar alfabetizadores, Ad un	Unidade	100	100	0	0	0	0

Ações

Entidade	Unid.Orçam.	ProjAtiv	Função	SubFun.	FonGr.	FonCód.	Categoria	BenvProduto/Serviço	Unid.	Meta 2014	2014	Meta 2015	2015	Meta 2016	2016	Meta 2017	2017	
1	PREFEITURA MUNIC. DE BELEM DE MARIA								unidade	un	0	134.000,00	0	334.000,00	0	362.000,00	0	393.000,00
	020505	SECRETARIA DE EDUCAÇÃO																
		2056	Gestão Administrativa de Pessoal de Educação de Jovens e Adultos-PROEJA															
			12	Educação														
				366	Educação de Jovens e Adultos													
						1	Recursos do Tesouro - Exercício Corrente											
							00	Recursos Ordinarios										
								3	DESPESAS CORRENTES									
										Total Geral Financeiro	134.000,00	334.000,00	362.000,00	393.000,00				





Programa: 0021 PROGRAMA BRASIL ALFABETIZADO

Objetivo: Elevar o nível de alfabetização e de escolaridade da população de jovens e adultos.
Justificativa: Dar continuidade ao investimento na infra-estrutura física e pedagógica da rede, para atender a demanda de jovens e adultos.
Público Alvo: Jovens e adultos, com faixa etária de 15 anos ou mais, não alfabetizados, ou com baixa escolaridade.

Metas

Indicador	Unidade de Medida	Ind.Recerte	Ind.Futuro	2014	2015	2016	2017
Capacitar e remunerar alfabetizadores, Adun	Unidade	100	100	0	0	0	0

Ações

Entidade	Unid.Orçam.	ProjAtiv	Função	SubFun.	FonGr.	FonCód.	Categoria	Bem/Produto/Serviço	Unid.	Meta 2014	2014	Meta 2015	2015	Meta 2016	2016	Meta 2017	2017
1	PREFEITURA MUNIC. DE BELEM DE MARIA							unidade	un	0	28.000,00	0	28.000,00	0	30.000,00	0	33.000,00
	020505	SECRETARIA DE EDUCAÇÃO															
		2059	Manutenção das Atividades Gerais do Programa Brasil Alfabetizado														
			12	Educação													
				366	Educação de Jovens e Adultos												
						1		Recursos do Tesouro - Exercício Corrente									
							00	Recursos Ordinarios									
								3	DESPESAS CORRENTES								

Total Geral Financeiro	28.000,00	28.000,00	30.000,00	33.000,00
------------------------	-----------	-----------	-----------	-----------





PREFEITURA MUNICIPAL DE BELÉM DE MARIA

Rua João Pessoal, 10 - Centro

10.184.703/0001-70

Anexo IV - Programas, Metas e Ações - (PPA Inicial)

Programa: 0022 PROGRAMA NACIONAL DE ALIMENTAÇÃO ESCOLAR - PNAE

Objetivo: Atender as necessidades nutricionais dos alunos durante sua permanência em sala de aula contribuindo para o crescimento, o desenvolvimento, a aprendizagem e o rendimento escolar dos estudantes, bem como a formação de hábitos alimentares saudáveis.

Justificativa: Programa voltado a atender os direitos constitucionais da criança e do adolescente, suprimindo parte das necessidades nutricionais, proporcionando bem estar físico durante o período escolar, consequentemente diminuindo a evasão.

Público Alvo: Alunos em idade escolar.

Metas							
Indicador	Unidade de Medida	Ind.Recente	Ind.Futuro	2014	2015	2016	2017
Fornec. meren. escolar para os alunos da un	Unidade	100	100	0	0	0	0

Ações																	
Entidade	Unid.Orçam.	ProjAtiv	Função	SubFun.	FonGr.	FonCód.	Categoria	Bem/Produto/Serviço	Unid.	Meta 2014	2014	Meta 2015	2015	Meta 2016	2016	Meta 2017	2017
1	PREFEITURA MUNICIPAL DE BELÉM DE MARIA							unidade	un	0	250.000,00	0	487.000,00	0	528.000,00	0	573.000,00
	020505	SECRETARIA DE EDUCAÇÃO															
		2032	Manutenção da Merenda Escolar- PNAE														
			12	Educação													
				306	Alimentação e Nutrição												
					1	Recursos do Tesouro - Exercício Corrente											
						00	Recursos Ordinários										
							3	DESPESAS CORRENTES									
Total Geral Financeiro											250.000,00	487.000,00	528.000,00	573.000,00			





Programa: 0023 ASSISTÊNCIA GERAL AOS EDUCANDOS

Objetivo: Assistência aos educandos de todos os níveis.

Justificativa: Assistência aos educandos de todos os níveis.

Público Alvo: População demandatária do ensino profissional

Metas							
Indicador	Unidade de Medida	Ind.Recente	Ind.Futuro	2014	2015	2016	2017
Oferecer biblioteca, bolsa de estudos e ou un	Unidade	100	100	0	0	0	0

Ações																	
Entidade	Unid.Orçam.	ProjAliv	Função	SubFun.	FonGr.	FonCód.	Categoria	Bem/Produto/Serviço	Unid.	Meta 2014	2014	Meta 2015	2015	Meta 2016	2016	Meta 2017	2017
1	PREFEITURA MUNIC. DE BELEM DE MARIA							unidade	un	0	230.000,00	0	230.000,00	0	250.000,00	0	271.000,00
	020505	SECRETARIA DE EDUCAÇÃO															
		2039	Realização de Ações Assistenciais e Capacitação aos Educandos														
			12	Educação													
				361	Ensino Fundamental												
						1	Recursos do Tesouro - Exercício Corrente										
							00	Recursos Ordinarios									
								3	DESPESAS CORRENTES								
Total Geral Financeiro											230.000,00		230.000,00		250.000,00		271.000,00



**PREFEITURA MUNIC. DE BELÉM DE MARIA**Rua João Pessoa, 10 - Centro
10.184.703/0001-70

Anexo IV - Programas, Metas e Ações - (PPA Inicial)

Programa: 0024 PROGRAMA DINHEIRO DIRETO NA ESCOLA - PDDE

Objetivo: Descentralizar a gestão financeira de recursos para agilizar as ações educacionais e reduzir os custos das unidades executoras do Programa Dinheiro Direto na Escola (PDDE).

Justificativa: Com o intuito de melhorar a infra-estrutura física e pedagógica das escolas e o reforço da autogestão escolar nos planos financeiro, administrativo e didático, contribuindo para elevar o s índices de desempenho da educação básica.

Público Alvo: Alunos do ensino fundamental.

Metas	Unidade de Medida		Indicador					
	un	t	Ind.Recente	Ind.Futuro	2014	2015	2016	2017
Transferência de recursos federais para	un		100	100	0	0	0	0

Ações	Unid.Orçam.	ProjAtiv	Função	SubFun.	FonCod.	FonCod.	Unid.	Meta 2014	2014	Meta 2015	2015	Meta 2016	2016	Meta 2017	2017
1	PREFEITURA MUNIC. DE BELEM DE MARIA						un	0	132.000,00	0	66.000,00	0	72.000,00	0	78.000,00
020505	SECRETARIA DE EDUCAÇÃO														
	1013	Aquisição de Equipamentos Diversos pelo PDDE													
	12	Educação													
		361	Ensino Fundamental												
		1	Recursos do Tesouro - Exercício Corrente												
			00	Recursos Ordinarios											
			4	DESPESAS DE CAPITAL											
Total Geral Financeiro										132.000,00	66.000,00	72.000,00	78.000,00		





PREFEITURA MUNIC. DE BELÉM DE MARIA
 Rua João Pessoal, 10 - Centro
 10.184.703/0001-70

Anexo IV - Programas, Metas e Ações - (PPA Inicial)

Programa: 0025 SALÁRIO EDUCAÇÃO -QSE

Objetivo: Proporcionar através do recurso de Quota Salário Educação (QSE) uma melhor qualidade de educação básica no município.

Justificativa: Proporcionar através do recurso de Quota Salário Educação (QSE) uma melhor qualidade de educação básica no município.

Público Alvo: Alunos do ensino básico

Metas		Unidade de Medida				
Indicador	Unidade	2014	2015	2016	2017	
Aquisição de material didático de qualidade	un	0	0	0	0	0

Ações		Unidade de Medida																
Entidade	Unid.Orçam.	Proj/Ativ	Função	SubFun.	FonGr.	FonCod.	Categoria	Bem/Produto/Serviço	Unid.	Meta 2014	2014	Meta 2015	2015	Meta 2016	2016	Meta 2017	2017	
1	PREFEITURA MUNIC. DE BELEM DE MARIA								unidade	0	0	0	0	0	0	0	0	872.000,00
020505	SECRETARIA DE EDUCAÇÃO																	
	1014	Aquisição de Veiculos,Máquinas e Equipamentos Diversos Vinculados ao QSE																
	12	Educação																
		361	Ensino Fundamental															
		1	Recursos do Tesouro - Exercício Corrente															
		00	Recursos Ordinarios															
		4	DESPESAS DE CAPITAL															
Total Geral Financeiro											978.000,00	741.000,00	804.000,00	872.000,00				





Programa: 0026 TRANSPORTE UNIVERSITÁRIO

Objetivo: Promover ações que objetivem proporcionar, a população escolar do ensino superior, meio de transporte para frequência às aulas e outras atividades curriculares.

Justificativa: Surge a necessidade de colocar a disposição transporte escolar em todas as localidades do município, propiciando o acesso destes adolescentes à Universidade.

Público Alvo: Alunos do Ensino Superior.

Metas								
Indicador	Unidade de Medida	Ind.Recente	Ind.Futuro	2014	2015	2016	2017	
Surge a necessidade de colocar a disposi un	Unidade	100	100	0	0	0	0	

Ações																	
Entidade	Unid.Orçam.	ProjAtiv	Função	SubFun.	FonGr.	FonCód.	Categoria	Bem/Produto/Serviço	Unid.	Meta 2014	2014	Meta 2015	2015	Meta 2016	2016	Meta 2017	2017
1	PREFEITURA MUNIC. DE BELEM DE MARIA							unidade	un	0	130.000,00	0	430.000,00	0	467.000,00	0	507.000,00
	020505	SECRETARIA DE EDUCAÇÃO															
		2054	Manutenção do Transporte de Universitários														
			12	Educação													
				364	Ensino Superior												
					1	Recursos do Tesouro - Exercício Corrente											
						00	Recursos Ordinarios										
							3	DESPESAS CORRENTES									
Total Geral Financeiro											130.000,00		430.000,00		467.000,00		507.000,00



**PREFEITURA MUNIC. DE BELÉM DE MARIA**

Rua João Pessoal, 10 - Centro

10.184.703/0001-70

Anexo IV - Programas, Metas e Ações - (PPA Inicial)**Programa: 0027 PROGRAMA DE GRADUAÇÃO, PÓS-GRADUAÇÃO E Mestrado DOS PROFISSIONAIS DE ENSINO**

Objetivo: Oferecer apoio financeiro aos professores que fazem pós-graduação e mestrado de acordo com o art. 62 da Lei 9.394/96, incluindo pagamento das mensalidades, bolsas de estudo e transporte.

Justificativa: Torna-se fundamental oferecer apoio financeiro aos professores que fazem pós-graduação e mestrado, de acordo com o art. 62 da Lei 9.394/96, incluindo pagamento das mensalidades, bolsas de estudo e transporte.

Público Alvo: Profissionais da educação

Metas							
Indicador	Unidade de Medida	Ind.Recente	Ind.Futuro	2014	2015	2016	2017
Oferecer apoio financeiro e qualificar os p	Unidade	100	100	0	0	0	0

Ações																	
Entidade	Unid.Orçam.	ProjAtiv	Função	SubFun.	FonGr.	FonCód.	Categoria	Bem/Produto/Serviço	Unid.	Meta 2014	2014	Meta 2015	2015	Meta 2016	2016	Meta 2017	2017
1	PREFEITURA MUNIC. DE BELEM DE MARIA							unidade	un	0	124.000,00	0	132.000,00	0	143.000,00	0	155.000,00
	020505	SECRETARIA DE EDUCAÇÃO															
		2052	Graduação em 3º Grau de Profissionais de Ensino														
		12	Educação														
			363	Ensino Profissional													
				1	Recursos do Tesouro - Exercício Corrente												
					00	Recursos Ordinarios											
						3	DESPESAS CORRENTES										
Total Geral Financeiro											124.000,00		132.000,00		143.000,00		155.000,00





Programa: 0028 ENSINO TÉCNICO PROFISSIONALIZANTE

Objetivo: Ampliar a oferta da educação profissional nos cursos de níveis técnicos e tecnológicos, com a melhoria da qualidade.

Justificativa: Suprir a necessidade de atuação profissional em novos patamares de competitividade.

Público Alvo: Jovens e adultos que buscam formação técnica, superior, tecnológica e professores da Educação Básica

Metas								
Indicador	Unidade de Medida	Ind.Recente	Ind.Futuro	2014	2015	2016	2017	
Implantar e manter unidades de ensino té	un	100	100	0	0	0	0	

Ações																	
Entidade	Unid.Orçam.	ProjAtiv	Função	SubFun.	FonGr.	FonCód.	Categoria	Bem/Produto/Serviço	Unid.	Meta 2014	2014	Meta 2015	2015	Meta 2016	2016	Meta 2017	2017
1	PREFEITURA MUNIC. DE BELEM DE MARIA							unidade	un	0	12.000,00	0	12.000,00	0	13.000,00	0	14.000,00
	020505	SECRETARIA DE EDUCAÇÃO															
		1018	Construção e/ou Adaptação de Imóvel e Aquisição de Equipamentos para o Ensino Pro														
		12	Educação														
			363	Ensino Profissional													
				1	Recursos do Tesouro - Exercício Corrente												
					00	Recursos Ordinarios											
						4	DESPESAS DE CAPITAL										
Total Geral Financeiro											12.000,00	12.000,00	13.000,00	14.000,00			





PREFEITURA MUNICIPAL DE BELÉM DE MARIA
 Rua João Pessoa, 10 - Centro
 10.184.703/0001-70

Anexo IV - Programas, Metas e Ações - (PPA Inicial)

Programa: 0029 PROGRAMA EDUCAÇÃO NO CAMPO

Objetivo: A assistência complementar e educacional no campo tem por objetivo melhorar a qualidade do ensino, e incentivar a implantação de hortas em todas as escolas da zona rural do município;

Justificativa: A assistência complementar e educacional no campo tem por objetivo melhorar a qualidade do ensino, e incentivar a implantação de hortas em todas as escolas da zona rural do município;

Público Alvo: Alunos do ensino municipal

Metas							
Indicador	Unidade de Medida	Ind.Recente	Ind.Futuro	2014	2015	2016	2017
Melhoria do nível técnico profissional	un	100	100	0	0	0	0

Ações	Entidade	Unid.Orçam.	Proj/Ativ	Função	SubFun.	FonGr.	FonCód.	Categoria	Bem/Produto/Serviço	Unid.	Meta 2014	2014	Meta 2015	2015	Meta 2016	2016	Meta 2017	2017
1	PREFEITURA MUNICIPAL DE BELÉM DE MARIA	020505	SECRETARIA DE EDUCAÇÃO	2042	Manutenção do Programa Educação no Campo					unidade	0	150.000,00	0	150.000,00	0	163.000,00	0	177.000,00
				12	Educação													
				361	Ensino Fundamental													
				1	Recursos do Tesouro - Exercício Corrente													
				00	Recursos Ordinários													
				3	DESPESAS CORRENTES													

Total Geral Financeiro 150.000,00 163.000,00 177.000,00





Programa: 0030 PROGRAMA NACIONAL BIBLIOTECA DA ESCOLA- PNBE

Objetivo: Propor acesso irrestrito aos alunos da rede pública de ensino.

Justificativa: Propor acesso irrestrito aos alunos da rede pública de ensino.

Público Alvo: Alunos da rede pública

Metas

Indicador	Unidade de Medida	Ind.Recente	Ind.Futuro	2014	2015	2016	2017
Numero de alunos atendidos	un Unidade	100	100	0	0	0	0

Ações

Entidade	Unid.Orçam.	ProjAtiv	Função	SubFun.	FonGr.	FonCód.	Categoria Bem/Produto/Serviço	Unid.	Meta 2014	2014	Meta 2015	2015	Meta 2016	2016	Meta 2017	2017	
1	PREFEITURA MUNIC. DE BELEM DE MARIA							unidade	un	0	290.000,00	0	241.000,00	0	261.000,00	0	283.000,00
	020505	SECRETARIA DE EDUCAÇÃO															
		1016	Aquisição de Móveis e Equipamentos Diversos para Programa Nacional Biblioteca da E														
			12	Educação													
				361	Ensino Fundamental												
					1	Recursos do Tesouro - Exercício Corrente											
						00	Recursos Ordinarios										
							4	DESPESAS DE CAPITAL									

Total Geral Financeiro 290.000,00 241.000,00 261.000,00 283.000,00





Programa: 0033 GESTÃO ADMINISTRATIVA DE PESSOAL DO FUNDEB

Objetivo: Cumprir a emenda constitucional nº 53 aprovada em 19 de dezembro de 2006.

Justificativa: Cumprir a emenda constitucional nº 53 aprovada em 19 de dezembro de 2006.

Público Alvo: Alunos do ensino básico e professores da rede pública

Metas								
Indicador	Unidade de Medida		Ind.Recente	Ind.Futuro	2014	2015	2016	2017
Percentual de aplicação no ensino	un	Unidade	100	100	0	0	0	0

Ações																	
Entidade	Unid.Orçam.	ProjAtiv	Função	SubFun.	FonGr.	FonCód.	Categoria	Bem/Produto/Serviço	Unid.	Meta 2014	2014	Meta 2015	2015	Meta 2016	2016	Meta 2017	2017
1	PREFEITURA MUNIC. DE BELEM DE MARIA							unidade	un	0	5.702.400,00	0	6.424.200,00	0	6.970.000,00	0	7.562.000,00
	033030	FUNDEB															
		2094	Gestão Administrativa de Pessoal - 60%														
			12	Educação													
				361	Ensino Fundamental												
					1	Recursos do Tesouro - Exercício Corrente											
						00	Recursos Ordinarios										
							3	DESPESAS CORRENTES									

Total Geral Financeiro	5.702.400,00	6.424.200,00	6.970.000,00	7.562.000,00
------------------------	--------------	--------------	--------------	--------------





Programa: 0034 EXPANSÃO DO ENSINO BÁSICO - FUNDEB

Objetivo: Expandir e qualificar o espaço escolar na perspectiva da construção de condições essenciais para operacionalizar o processo pedagógico de ensino-aprendizagem.

Justificativa: O município tem a necessidade de dar conhecimento das vantagens de implementar mecanismos de ampliação e recuperação da rede física de ensino.

Público Alvo: Alunos da rede municipal do ensino.

Metas							
Indicador	Unidade de Medida	Ind.Recente	Ind.Futuro	2014	2015	2016	2017
Construir e reformar escolas e creches, E un	Unidade	100	100	0	0	0	0

Ações																
Entidade	Unid.Orçam.	ProjAtiv	Função	SubFun.	FonGr.	FonCód.	Categoria Bem/Produto/Serviço	Unid.	Meta 2014	2014	Meta 2015	2015	Meta 2016	2016	Meta 2017	2017
1	PREFEITURA MUNIC. DE BELEM DE MARIA						unidade	un	0	90.000,00	0	110.000,00	0	119.000,00	0	129.000,00
	033030	FUNDEB														
		2096	Manutenção,Conserto e Conservação de Unidades Escolares													
			12 Educação													
				361 Ensino Fundamental												
					1	Recursos do Tesouro - Exercício Corrente										
						00 Recursos Ordinarios										
						3 DESPESAS CORRENTES										
Total Geral Financeiro										90.000,00		110.000,00		119.000,00		129.000,00





PREFEITURA MUNIC. DE BELÉM DE MARIA

Rua João Pessoa, 10 - Centro

10.184.703/0001-70

Anexo IV - Programas, Metas e Ações - (PPA Inicial)

Programa: 0035 MANUTENÇÃO DO ENSINO BÁSICO - FUNDEB

Objetivo: Oferecer ensino da 1ª a 8ª série; otimizar e reorganizar o modelo educacional da rede municipal, buscando a melhoria da qualidade de ensino e ampliação das disposições da Lei nº 9.424 e Art. 212 CF.

Justificativa: Dar continuidade ao investimento na infra-estrutura física e pedagógica da rede, para atender a demanda do ensino fundamental.

Público Alvo: Alunos do Ensino Fundamental.

Metas							
Indicador	Unidade de Medida	Ind.Recente	Ind.Futuro	2014	2015	2016	2017
Manter o regular funcionamento das Esco un	Unidade	100	100	0	0	0	0

Ações																	
Entidade	Unid.Orçam.	ProjAtiv	Função	SubFun.	FonGr.	FonCód.	Categoria	Bem/Produto/Serviço	Unid.	Meta 2014	2014	Meta 2015	2015	Meta 2016	2016	Meta 2017	2017
1	PREFEITURA MUNIC. DE BELEM DE MARIA							unidade	un	0	628.000,00	0	1.298.000,00	0	1.408.000,00	0	1.528.000,00
	033030	FUNDEB															
		2097	Manutenção das Atividades Gerais do Ensino Fundamental														
			12	Educação													
				361	Ensino Fundamental												
					1	Recursos do Tesouro - Exercício Corrente											
						00	Recursos Ordinarios										
							3	DESPESAS CORRENTES									
Total Geral Financeiro											628.000,00		1.298.000,00		1.408.000,00		1.528.000,00





Programa: 0036 ESCOLA ABERTA

Objetivo: Contribuir para melhoria da qualidade na educação por meio da ampliação da relação entre escola e comunidade.

Justificativa: Contribuir para melhoria da qualidade na educação por meio da ampliação da relação entre escola e comunidade.

Público Alvo: Comunidade local

Metas								
Indicador	Unidade de Medida		Ind.Recente	Ind.Futuro	2014	2015	2016	2017
Número de alunos atendidos	un	Unidade	100	100	0	0	0	0

Ações																		
Entidade	Unid.Orçam.	ProjAtiv	Função	SubFun.	FonGr.	FonCód.	Categoria	Bem/Produto/Serviço	Unid.	Meta 2014	2014	Meta 2015	2015	Meta 2016	2016	Meta 2017	2017	
1	PREFEITURA MUNIC. DE BELEM DE MARIA							unidade	un	0	49.000,00	0	49.000,00	0	53.000,00	0	58.000,00	
	020505	SECRETARIA DE EDUCAÇÃO																
		2044	Manutenção das Atividades do Programa Escola Aberta															
			12	Educação														
				361	Ensino Fundamental													
					1	Recursos do Tesouro - Exercício Corrente												
						00	Recursos Ordinarios											
							3	DESPESAS CORRENTES										
Total Geral Financeiro												49.000,00		49.000,00		53.000,00		58.000,00





PREFEITURA MUNICIPAL DE BELÉM DE MARIA
Rua João Pessoal, 10 - Centro
10.184.703/0001-70

Anexo IV - Programas, Metas e Ações - (PPA Inicial)

Programa: 0037 PROGRAMA ESCOLA TÉCNICA ABERTA DO BRASIL- E-TEC BRASIL

Objetivo: Democratização do acesso ao ensino técnico público através da modalidade de educação à distância.

Justificativa: Democratização do acesso ao ensino técnico público através da modalidade de educação à distância.

Público Alvo: Alunos da rede pública de ensino

Metas		Unidade de Medida		Ind.Recente		Ind.Futuro		2014		2015		2016		2017	
Indicador		un	Unidade	100	100	0	0	0	0	0	0	0	0	0	0
Número de alunos atendidos															

Ações		Unid.Orçam.		ProjAtiv		Função		SubFun		FonGr.		FonCód.		Categoria		Bem/Produto/Serviço		Unid.		Meta 2014		2014 - Meta 2015		2015		2016		Meta 2016		2016		Meta 2017		2017		
1	PREFEITURA MUNICIPAL DE BELÉM DE MARIA																		un	0	0	203.000,00	0	268.000,00	0	291.000,00	0	316.000,00								
020505	SECRETARIA DE EDUCAÇÃO																																			
1019	Aquisição de Móveis e Equipamentos Diversos destinado ao Programa Escola Técnica																																			
12	Educação																																			
363	Ensino Profissional																																			
1	Recursos do Tesouro - Exercício Corrente																																			
00	Recursos Ordinários																																			
4	DESPESAS DE CAPITAL																																			

Total Geral Financeiro 203.000,00 268.000,00 291.000,00 316.000,00



**PREFEITURA MUNIC. DE BELÉM DE MARIA**

Rua João Pessoa, 10 - Centro

10.184.703/0001-70

Anexo IV - Programas, Metas e Ações - (PPA Inicial)

Página 36 de 113

Programa: 0039 PROGRAMA NACIONAL DE INFORMÁTICA NA EDUCAÇÃO - PROINFO

Objetivo: Proporcionar aos professores da rede pública, subsídios teóricos e metodológicos, para o desenvolvimento de ações educacionais sistematizadas.

Justificativa: Proporcionar aos professores da rede pública, subsídios teóricos e metodológicos, para o desenvolvimento de ações educacionais sistematizadas.

Público Alvo: Alunos da rede pública de ensino

Metas

Indicador	Unidade de Medida	Ind.Recente	Ind.Futuro	2014	2015	2016	2017
Número de professores	un Unidade	100	100	0	0	0	0

Ações

Entidade	Unid.Orçam.	ProjAtiv	Função	SubFun.	FonGr.	FonCód.	Categoria Bem/Produto/Serviço	Unid.	Meta 2014	2014	Meta 2015	2015	Meta 2016	2016	Meta 2017	2017	
1	PREFEITURA MUNIC. DE BELEM DE MARIA							unidade	un	0	358.000,00	0	328.000,00	0	433.000,00	0	476.000,00
	020505	SECRETARIA DE EDUCAÇÃO															
		1017	Aquisição de Móveis e Equipamentos Diversos														
			12	Educação													
				126	Tecnologia da Informação												
					1	Recursos do Tesouro - Exercício Corrente											
						00	Recursos Ordinários										
							4	DESPESAS DE CAPITAL									
									Total Geral Financeiro		358.000,00		328.000,00		433.000,00		476.000,00





Programa: 0040 ESCOLA ATIVA

Objetivo: Garantir a melhor qualidade da educação do campo.

Justificativa: Garantir a melhor qualidade da educação do campo.

Público Alvo: Alunos do ensino básico

Metas

Indicador	Unidade de Medida	Ind.Recente	Ind.Futuro	2014	2015	2016	2017
Número de alunos atendidos	un Unidade	100	100	0	0	0	0

Ações

Entidade	Unid.Orçam.	Proj/Ativ.	Função	SubFun.	FonGr.	FonCód.	Categoria	Bem/Produto/Serviço	Unid.	Meta 2014	2014	Meta 2015	2015	Meta 2016	2016	Meta 2017	2017
1	PREFEITURA MUNIC. DE BELEM DE MARIA							unidade	un	0	20.000,00	0	16.000,00	0	17.000,00	0	18.000,00
	020505	SECRETARIA DE EDUCAÇÃO															
		2046	Implantação e Manutenção do Programa Escola Ativa														
			12	Educação													
				361	Ensino Fundamental												
									1	Recursos do Tesouro - Exercício Corrente							
										00	Recursos Ordinários						
											3	DESPESAS CORRENTES					
Total Geral Financeiro											20.000,00		16.000,00		17.000,00		18.000,00





PREFEITURA MUNIC. DE BELÉM DE MARIA
 Rua João Pessoal, 10 - Centro
 10.184.703/0001-70

Anexo IV - Programas, Metas e Ações - (PPA Inicial)

Programa: 0041 PROJETO VOLTEI

Objetivo: GARANTIR O ACESSO E A PERMANÊNCIA DOS ALUNOS NAS ESCOLAS.

Justificativa: CONTROLAR A FREQUÊNCIA DOS ESTUDANTES, E REIMPLANTAR O "PROJETO VOLTEI", EM PARCERIA COM O MINISTÉRIO PÚBLICO E A SECRETARIA DE AÇÃO SOCIAL.

Público Alvo: ALUNOS DO ENSINO FUNDAMENTAL

Metas		Indicador					
Unidade de Medida	un	Ind.Recente	Ind.Futuro	2014	2015	2016	2017
NUMERO DE ALUNOS ATENDIDOS	un	100	100	0	0	0	0

Ações		Unid. - Meta 2014							Unid. - Meta 2015		Unid. - Meta 2016		Unid. - Meta 2017				
Entidade	Unid.Orçam.	Proj/Ativ	Função	SubFun.	FonGr.	FonCod.	Categoria	Bem/Produto/Serviço	un	un	un	un	un	un	un		
1	PREFEITURA MUNIC. DE BELEM DE MARIA								un	0	16.000,00	0	16.000,00	0	17.000,00	0	18.000,00
	020505	SECRETARIA DE EDUCAÇÃO															
		2047	Implantação e Manutenção do Programa Voltei														
		12	Educação														
			361	Ensino Fundamental													
			1	Recursos do Tesouro - Exercício Corrente													
				00	Recursos Ordinarios												
					3	DESPESAS CORRENTES											

Total Geral Financeiro 16.000,00 16.000,00 17.000,00 18.000,00





PREFEITURA MUNIC. DE BELÉM DE MARIA

Rua João Pessoa, 10 - Centro

10.184.703/0001-70

Anexo IV - Programas, Metas e Ações - (PPA Inicial)

Programa: 0042 REFORÇO SAEB

Objetivo: Garantir o bom desempenho dos alunos da rede pública nas provas do Sistema Nacional de Avaliação da Educação Básica (SAEB).

Justificativa: Garantir o bom desempenho dos alunos da rede pública nas provas do Sistema Nacional de Avaliação da Educação Básica (SAEB).

Público Alvo: Profissionais da rede de ensino

Metas

Indicador	Unidade de Medida	Ind.Recente	Ind.Futuro	2014	2015	2016	2017
Professores e alunos do ensino municipal	un Unidade	100	100	0	0	0	0

Ações

Entidade	Unid.Orçam	ProjAtiv	Função	SubFun	FonGr	FonCód	Categoria	Bem/Produto/Serviço	Unid.	Meta 2014	2014	Meta 2015	2015	Meta 2016	2016	Meta 2017	2017
1	PREFEITURA MUNIC. DE BELEM DE MARIA							unidade	un	0	20.000,00	0	16.000,00	0	17.000,00	0	18.000,00
	020505	SECRETARIA DE EDUCAÇÃO															
		2048	Implantar Turmas de Reforço para SAEB														
			12	Educação													
				361	Ensino Fundamental												
						1		Recursos do Tesouro - Exercício Corrente									
							00	Recursos Ordinarios									
								3	DESPESAS CORRENTES								

Total Geral Financeiro	20.000,00	16.000,00	17.000,00	18.000,00
------------------------	-----------	-----------	-----------	-----------





PREFEITURA MUNICIPAL DE BELÉM DE MARIA
 Rua João Pessoa, 10 - Centro
 10.184.703/0001-70

Anexo IV - Programas, Metas e Ações - (PPA Inicial)

Programa: 0043 PROGRAMA NACIONAL DE EDUCAÇÃO ESPECIAL

Objetivo: Apoiar, em caráter suplementar, os sistemas de ensino na implementação da inclusão educacional dos alunos com necessidades educacionais especiais, na oferta do atendimento educacional especializado e na organização das condições de acessibilidade.

Justificativa: Existem no município crianças com necessidades especiais, as quais necessitam de atendimento especializado para um melhor desenvolvimento físico e mental, buscando melhores resultados na aprendizagem bem como à reintegração na sociedade.

Público Alvo: Alunos com necessidades educacionais especiais.

Metas	Indicador	Unidade de Medida	un	Ind.Recente	Ind.Futuro	2014	2015	2016	2017
Fomento a atividades especiais, formação									
		un		100	100	0	0	0	0

Ações	Entidade	Unid.Orçam.	ProjAtiv	Função	SubFun.	FonGr.	FonCód.	Categoria	Bem/Produto/Serviço	Unid.	Meta 2014	2014	Meta 2015	2015	Meta 2016	2016	Meta 2017	2017
1	PREFEITURA MUNICIPAL DE BELÉM DE MARIA	020505	SECRETARIA DE EDUCAÇÃO							unidade	0	20.000,00	0	20.000,00	0	22.000,00	0	24.000,00
		2060	Gestão de Pessoal das Atividades de Educação Especial															
		12	Educação															
		367	Educação Especial															
		1	Recursos do Tesouro - Exercício Corrente															
		00	Recursos Ordinários															
		3	DESPESAS CORRENTES															

Total Geral Financeiro 20.000,00 20.000,00 22.000,00 24.000,00





Programa: 0044 SEMANA LITERÁRIA

Objetivo: Incentivar os alunos da rede pública a leitura.
Justificativa: Incentivar os alunos da rede pública a leitura.
Público Alvo: Alunos do ensino médio

Metas								
Indicador	Unidade de Medida		Ind.Recente	Ind.Futuro	2014	2015	2016	2017
Número de alunos atendidos	un	Unidade	100	100	0	0	0	0

Ações																	
Entidade	Unid.Orçam.	ProjAtiv	Função	SubFun.	FonGr.	FonCód.	Categoria	Bem/Produto/Serviço	Unid.	Meta 2014	2014	Meta 2015	2015	Meta 2016	2016	Meta 2017	2017
1	PREFEITURA MUNIC. DE BELEM DE MARIA							unidade	un	0	16.000,00	0	16.000,00	0	17.000,00	0	18.000,00
	020505	SECRETARIA DE EDUCAÇÃO															
		2049	Implantação e Manutenção da Semana Literária														
			12	Educação													
				361	Ensino Fundamental												
					1	Recursos do Tesouro - Exercício Corrente											
						00	Recursos Ordinarios										
							3	DESPESAS CORRENTES									
Total Geral Financeiro											16.000,00	16.000,00	17.000,00	18.000,00			





Programa: 0045 OLIMPIADAS ESCOLARES

Objetivo: Incentivar os alunos a praticar modalidades variadas de esporte.

Justificativa: Incentivar os alunos a praticar modalidades variadas de esporte.

Público Alvo: Alunos da rede pública de ensino.

Metas								
Indicador	Unidade de Medida		Ind.Recente	Ind.Futuro	2014	2015	2016	2017
Números de alunos	un	Unidade	100	100	0	0	0	0

Ações																	
Entidade	Unid.Orçam	ProjAtiv	Função	SubFun	FonGr	FonCód	Categoria	Ben/Produto/Serviço	Unid.	Meta 2014	2014	Meta 2015	2015	Meta 2016	2016	Meta 2017	2017
1	PREFEITURA MUNIC. DE BELEM DE MARIA							unidade	un	0	12.000,00	0	12.000,00	0	13.000,00	0	14.000,00
	020505	SECRETARIA DE EDUCAÇÃO															
		2050	Implantação e Manutenção das Olimpíadas Escolares														
			12	Educação													
				361	Ensino Fundamental												
						1	Recursos do Tesouro - Exercício Corrente										
							00	Recursos Ordinarios									
								3	DESPESAS CORRENTES								
Total Geral Financeiro											12.000,00		12.000,00		13.000,00		14.000,00





Programa: 0046 ESCOLA INTEGRAL

Objetivo: Elevar a qualidade do ensino, ampliar a área de conhecimento do aluno, reduzir a possibilidade de reprovação e promover o atendimento do aluno com defasagem de aprendizagem.

Justificativa: Elevar a qualidade do ensino, ampliar a área de conhecimento do aluno, reduzir a possibilidade de reprovação e promover o atendimento do aluno com defasagem de aprendizagem.

Público Alvo: Alunos da rede pública de ensino

Metas

Indicador	Unidade de Medida	Ind.Recente	Ind.Futuro	2014	2015	2016	2017
Número de alunos	un Unidade	100	100	0	0	0	0

Ações

Entidade	Unid.Orçam.	ProjAtiv.	Função	SubFun.	FonGr.	FonCód.	Categoria	Bem/Produto/Serviço	Unid.	Meta 2014	2014	Meta 2015	2015	Meta 2016	2016	Meta 2017	2017
1	PREFEITURA MUNIC. DE BELEM DE MARIA							unidade	un	0	16.000,00	0	16.000,00	0	17.000,00	0	18.000,00
	020505	SECRETARIA DE EDUCAÇÃO															
		2051	Implantação e Manutenção da Escola Integral														
			12	Educação													
				361	Ensino Fundamental												
									1	Recursos do Tesouro - Exercício Corrente							
										00	Recursos Ordinarios						
											3	DESPESAS CORRENTES					

Total Geral Financeiro 16.000,00 16.000,00 17.000,00 18.000,00





Programa: 0048 "PROJETO MOVIMENTO"/FESTA DO COMÉRCIO DE BELÉM DE MARIA E BATATEIRA

Objetivo: Realizar juntamente com o comércio local um final de semana festivo para movimentar as atividades do comércio e desenvolver a cultura e lazer dos municípios.

Justificativa: Realizar juntamente com o comércio local um final de semana festivo para movimentar as atividades do comércio e desenvolver a cultura e lazer dos municípios.

Público Alvo: Sociedade em geral

Metas								
Indicador	Unidade de Medida		Ind.Recente	Ind.Futuro	2014	2015	2016	2017
Número de eventos	un	Unidade	100	100	0	0	0	0

Ações																	
Entidade	Unid.Orçam.	ProjAtiv	Função	SubFun.	FonGr.	FonCód.	Categoria	Bem/Produto/Serviço	Unid.	Meta 2014	2014	Meta 2015	2015	Meta 2016	2016	Meta 2017	2017
1	PREFEITURA MUNIC. DE BELEM DE MARIA							unidade	un	0	114.000,00	0	111.600,00	0	121.000,00	0	131.000,00
	020606	SECRETARIA DE CULTURA, TURISMO E ESPORTE															
		2064	Promoção do "Projeto Movimento"/ Festa do Comércio de Belém de Maria e Batateira														
			13	Cultura													
				392	Difusão Cultural												
					1	Recursos do Tesouro - Exercício Corrente											
						00	Recursos Ordinarios										
							3	DESPESAS CORRENTES									
Total Geral Financeiro											114.000,00		111.600,00		121.000,00		131.000,00





Programa: 0049 "PROJETO MOVIMENTO"/ CARNAVAL DE BELÉM DE MARIA E BATATEIRA

Objetivo: Realizar juntamente com o comércio local um final de semana festivo para movimentar as atividades do comércio e desenvolver a cultura e lazer dos municípios.

Justificativa: Realizar juntamente com o comércio local um final de semana festivo para movimentar as atividades do comércio e desenvolver a cultura e lazer dos municípios.

Público Alvo: Sociedade em geral

Metas								
Indicador	Unidade de Medida		Ind.Recente	Ind.Futuro	2014	2015	2016	2017
Número de eventos	un	Unidade	100	100	0	0	0	0

Ações																	
Entidade	Unid.Orçam	ProjAtiv	Função	SubFun	FonGr	FonCód	Categoria	Bem/Produto/Serviço	Unid	Meta 2014	2014	Meta 2015	2015	Meta 2016	2016	Meta 2017	2017
1	PREFEITURA MUNIC. DE BELEM DE MARIA							unidade	un	0	100.000,00	0	102.000,00	0	111.000,00	0	120.000,00
	020606	SECRETARIA DE CULTURA, TURISMO E ESPORTE															
		2065	Promoção do "Projeto Movimento"/Carnaval de Belém de Maria e Bataeira														
			13	Cultura													
				392	Difusão Cultural												
					1	Recursos do Tesouro - Exercício Corrente											
						00	Recursos Ordinarios										
							3	DESPESAS CORRENTES									

Total Geral Financeiro 100.000,00 102.000,00 111.000,00 120.000,00





Programa: 0053 "PROJETO MOVIMENTO"/ FESTAS JUNINAS DE BELÉM DE MARIA E BATATEIRA

Objetivo: Realizar juntamente com o comércio local um final de semana festivo para movimentar as atividades do comércio e desenvolver a cultura e lazer dos municípios no distrito de Batateira s.

Justificativa: Realizar juntamente com o comércio local um final de semana festivo para movimentar as atividades do comércio e desenvolver a cultura e lazer dos municípios no distrito de Batateira s.

Público Alvo: Sociedade em geral

Metas								
Indicador	Unidade de Medida	Ind.Recente	Ind.Futuro	2014	2015	2016	2017	
Número de eventos	un Unidade	100	100	0	0	0	0	

Ações																		
Entidade	Unid.Orçam.	ProjAtiv	Função	SubFun.	FonGr.	FonCód.	Categoria	Bem/Produto/Serviço	Unid.	Meta 2014	2014	Meta 2015	2015	Meta 2016	2016	Meta 2017	2017	
1	PREFEITURA MUNIC. DE BELEM DE MARIA								unidade	un	0	114.000,00	0	107.000,00	0	116.000,00	0	126.000,00
	020606	SECRETARIA DE CULTURA, TURISMO E ESPORTE																
		2066	Promoção do "Projeto Movimento"/Festas Juninas de Belém de Maria e Batateira															
			13	Cultura														
				392	Difusão Cultural													
					1	Recursos do Tesouro - Exercício Corrente												
						00	Recursos Ordinarios											
							3	DESPESAS CORRENTES										
Total Geral Financeiro											114.000,00		107.000,00		116.000,00		126.000,00	





Programa: 0061 PROMOÇÃO DE EVENTOS CÍVICOS,FOLCLÓRICOS E CULTURAIS

Objetivo: Realizar eventos que possam difundir a arte, a cultura, as tradições e atrair o turismo para o município.

Justificativa: Promoção de eventos com intuito de demonstrar o potencial do município.

Público Alvo: População em Geral.

Metas								
Indicador	Unidade de Medida	Ind.Recente	Ind.Futuro	2014	2015	2016	2017	
Realizar eventos de arte, cultura, tradição	un	100	100	0	0	0	0	

Ações																		
Entidade	Unid.Orçam.	Proj/Ativ	Função	SubFun.	FonGr.	FonCód.	Categoria	Bem/Produto/Serviço	Unid.	Meta 2014	2014	Meta 2015	2015	Meta 2016	2016	Meta 2017	2017	
1	PREFEITURA MUNIC. DE BELEM DE MARIA							unidade	un	0	48.000,00	0	27.000,00	0	29.000,00	0	31.000,00	
	020606	SECRETARIA DE CULTURA, TURISMO E ESPORTE																
		2067	Promoção de Eventos Cívicos,Folclóricos e Culturais															
			13	Cultura														
				392	Difusão Cultural													
					1	Recursos do Tesouro - Exercício Corrente												
						00	Recursos Ordinarios											
							3	DESPESAS CORRENTES										
Total Geral Financeiro												48.000,00		27.000,00		29.000,00		31.000,00





PREFEITURA MUNICIPAL DE BELÉM DE MARIA
 Rua João Pessoa, 10 - Centro
 10.184.703/0001-70

Anexo IV - Programas, Metas e Ações - (PPA Inicial)

Programa: 0062 DESPORTO AMADOR

Objetivo: Ampliar, democratizar e universalizar o acesso à prática e ao conhecimento do esporte recreativo e de lazer, integrados às demais políticas públicas, favorecendo o desenvolvimento humano e a inclusão social.

Justificativa: Democratizar o esporte de rendimento, não profissional, com qualidade e eficiência, revelando-se potenciais campeões, dirigentes e técnicos.

Público Alvo: População carente em geral.

Metas		Unidade de Medida				
Indicador	Unidade	2014	2015	2016	2017	
Desenvol. e incentivar o esporte e o lazer, un	unidade	100	0	0	0	0
		100	0	0	0	0

Ações	Unid.Orçam.	ProjAtiv	Função	SubFun.	FunGr.	FonCód.	Categoria	BenfProduto/Serviço	Unid.	Meta 2014	2014	Meta 2015	2015	Meta 2016	2016	Meta 2017	2017
1	PREFEITURA MUNICIPAL DE BELÉM DE MARIA								unidade	0	146.000,00	0	92.000,00	0	100.000,00	0	109.000,00
	020606	SECRETARIA DE CULTURA, TURISMO E ESPORTE															
		2072	Manutenção das Estruturas Esportivas (Quadras, Campos e Outros)														
		27	Desporto e Lazer														
		813	Lazer														
				1					Recursos do Tesouro - Exercício Corrente								
				00					Recursos Ordinários								
									3								
									DESPESAS CORRENTES								

Total Geral Financeiro 146.000,00 92.000,00 100.000,00 109.000,00





Programa: 0063 MUSICALIDADE

Objetivo: Oferecer e resgatar a cultura tradicional através da banda marcial.

Justificativa: Oferecer e resgatar a cultura tradicional através da banda marcial.

Público Alvo: População em geral

Metas

Indicador	Unidade de Medida	Ind.Recente	Ind.Futuro	2014	2015	2016	2017
Número de eventos	un Unidade	100	100	0	0	0	0

Ações

Entidade	Unid.Orçam.	ProjAtiv	Função	SubFun.	FonGr.	FonCód.	Categoria	Bem/Produto/Serviço	Unid.	Meta 2014	2014	Meta 2015	2015	Meta 2016	2016	Meta 2017	2017	
1	PREFEITURA MUNIC. DE BELEM DE MARIA							unidade	un	0	257.000,00	0	25.000,00	0	27.000,00	0	29.000,00	
	020606	SECRETARIA DE CULTURA, TURISMO E ESPORTE																
		2068	Apoio às Bandas Musicais e Marciais															
			13	Cultura														
				392	Difusão Cultural													
					1	Recursos do Tesouro - Exercício Corrente												
						00	Recursos Ordinarios											
							3	DESPESAS CORRENTES										
Total Geral Financeiro												257.000,00		25.000,00		27.000,00		29.000,00



**PREFEITURA MUNIC. DE BELÉM DE MARIA**

Rua João Pessoa, 10 - Centro

10.184.703/0001-70

Anexo IV - Programas, Metas e Ações - (PPA Inicial)

Página 50 de 113

Programa: 0064 ACADEMIA DA CIDADE

Objetivo: Melhorar a qualidade de vida da população e proporcionar um ambiente adequado para realizações de práticas esportivas.

Justificativa: Melhorar a qualidade de vida da população e proporcionar um ambiente adequado para realizações de práticas esportivas.

Público Alvo: Comunidade em geral

Metas

Indicador	Unidade de Medida	Ind.Recente	Ind.Futuro	2014	2015	2016	2017
População do município	un Unidade	100	100	0	0	0	0

Ações

Entidade	Unid.Orçam.	ProjAtiv	Função	SubFun.	FonGr.	FonCód.	Categoria Bem/Produto/Serviço	Unid.	Meta 2014	2014	Meta 2015	2015	Meta 2016	2016	Meta 2017	2017	
1	PREFEITURA MUNIC. DE BELEM DE MARIA							unidade	un	0	542.000,00	0	505.000,00	0	548.000,00	0	595.000,00
	020909	SECRETARIA DE INFRA-ESTRUTURA E PLANEJAMENTO															
		1037	Construção,Ampliação e Reforma da Academia da Cidade														
			15	Urbanismo													
				451	Infra-Estrutura Urbana												
						1	Recursos do Tesouro - Exercício Corrente										
							00	Recursos Ordinarios									
								4	DESPESAS DE CAPITAL								
Total Geral Financeiro											542.000,00		505.000,00		548.000,00		595.000,00





PREFEITURA MUNICIPAL DE BELÉM DE MARIA
 Rua João Pessoa, 10 - Centro
 10.184.703/0001-70

Anexo IV - Programas, Metas e Ações - (PPA Inicial)

Programa: 0065 SANEAMENTO BÁSICO

Objetivo: Dotar as edificações, nas áreas urbana e rural do sistema de esgotamento sanitário, com sua devida manutenção, garantindo os aspectos básicos à saúde.

Justificativa: A necessidade do saneamento surge para contribuir com a melhoria da qualidade de vida da população, produz efeitos multiplicadores na economia, gerando investimentos socialment e indispensáveis e economicamente rentáveis.

Público Alvo: População carente do sistema de saneamento básico.

Metas	Indicador	Unidade de Medida	Ind.Recente	Ind.Futuro	2014	2015	2016	2017
Implantação e mant. de Sistema de San			100	100	0	0	0	0
			un	un				

Ações	Entidade	Unid.Orçam.	ProjAtiv	Função	SubFun.	FonGr.	FonCód.	Categoria	Bem/Produto/Serviço	Unid.	Meta 2014	2014	Meta 2015	2015	Meta 2016	2016	Meta 2017	2017
1	PREFEITURA MUNICIPAL DE BELÉM DE MARIA	020909	SECRETARIA DE INFRA-ESTRUTURA E PLANEJAMENTO	2084	Manutenção do Sistema de Saneamento	17	Saneamento	512	Saneamento Básico Urbano	un	0	984.000,00	0	276.000,00	0	299.000,00	0	324.000,00
								1	Recursos do Tesouro - Exercício Corrente									
								00	Recursos Ordinarios									
								3	DESPESAS CORRENTES									

Total Geral Financeiro 984.000,00 276.000,00 299.000,00 324.000,00





PREFEITURA MUNICIPAL DE BELÉM DE MARIA
 Rua João Pessoa, 10 - Centro
 10.184.703/0001-70

Anexo IV - Programas, Metas e Ações - (PPA Inicial)

Programa: 0066 INFRA-ESTRUTURA URBANA

Objetivo: Ampliar a cobertura e melhorar a qualidade dos serviços públicos urbanos de abastecimento de água e esgotamento sanitário.
Justificativa: É destinado à população rural e urbana de baixa renda que sofre com os efeitos das secas prolongadas.
Público Alvo: População carente do abastecimento d'água regular.

Metas	Indicador	Unidade de Medida	Ind. Recente	Ind. Futuro	2014	2015	2016	2017
Construção e ampliação de barragens, po un			100	100	0	0	0	0
Unidade			100	100	0	0	0	0

Ações	Entidade	Unid.Orçam.	Proj/Ativ	Função	SubFun.	FonGr.	FonCód.	Categoria Bem/Produto/Serviço	Unid.	Meta 2014	2014	Meta 2015	2015	Meta 2016	2016	Meta 2017	2017	
1	PREFEITURA MUNICIPAL DE BELÉM DE MARIA	020909	SECRETARIA DE INFRA-ESTRUTURA E PLANEJAMENTO	1034	Construção, Reforma e/ou Ampliação do Centro Múltiplo Uso	08	Assistência Social	244	Assistência Comunitária	unidade	0	106.000,00	0	103.000,00	0	112.000,00	0	122.000,00
									1	Recursos do Tesouro - Exercício Corrente								
									00	Recursos Ordinários								
									4	DESPESAS DE CAPITAL								
Total Geral Financeiro											106.000,00	103.000,00	112.000,00	122.000,00				





Programa: 0067 INFRA-ESTRUTURA URBANA: CEMITÉRIOS

Objetivo: Reformar e ampliar os cemitérios tanto em Belém de Maria como no distrito de Bataateiras.

Justificativa: Reformar e ampliar os cemitérios tanto em Belém de Maria como no distrito de Bataateiras.

Público Alvo: População em geral

Metas

Indicador	Unidade de Medida	Ind.Recente	Ind.Futuro	2014	2015	2016	2017
Estrutura física	un Unidade	100	100	0	0	0	0

Ações

Entidade	Unid.Orçam.	Proj/Aliv	Função	SubFun.	FonGr.	FonCód.	Categoria	Bem/Produto/Serviço	Unid.	Meta 2014	2014	Meta 2015	2015	Meta 2016	2016	Meta 2017	2017
1	PREFEITURA MUNIC. DE BELEM DE MARIA							unidade	un	0	18.000,00	0	6.000,00	0	7.000,00	0	8.000,00
	020909		SECRETARIA DE INFRA-ESTRUTURA E PLANEJAMENTO														
		2081	Manutenção de Cemitérios e Velórios														
			15	Urbanismo													
				451	Infra-Estrutura Urbana												
					1	Recursos do Tesouro - Exercício Corrente											
						00	Recursos Ordinarios										
							3	DESPESAS CORRENTES									

Total Geral Financeiro 18.000,00 6.000,00 7.000,00 8.000,00





Programa: 0068 REEQUIPAMENTO DO SETOR DE OBRAS

Objetivo: Reequipar o setor de obras municipal para tornar eficiente os serviços.

Justificativa: É clara a necessidade de reequipar o setor de obras para alcançar a qualidade desejada pela sociedade, visto o benefício econômico que irá trazer com essa medida.

Público Alvo: Município em Geral

Metas							
Indicador	Unidade de Medida	Ind.Recente	Ind.Futuro	2014	2015	2016	2017
Aquisição de veículos, máquinas e equipa un	Unidade	100	100	0	0	0	0

Ações																	
Entidade	Unid.Orçam.	ProjAliv	Função	SubFun.	FonGr.	FonCód.	Categoria	Bem/Produto/Serviço	Unid.	Meta 2014	2014	Meta 2015	2015	Meta 2016	2016	Meta 2017	2017
1	PREFEITURA MUNIC. DE BELEM DE MARIA							unidade	un	0	570.000,00	0	309.500,00	0	336.000,00	0	365.000,00
	020909		SECRETARIA DE INFRA-ESTRUTURA E PLANEJAMENTO														
		1031	Aquisição de Veículos,Móveis,Máquinas Pesadas e Equipamentos Diversos para Secre														
			04 Administração														
				122				Administração Geral									
					1			Recursos do Tesouro - Exercício Corrente									
						00		Recursos Ordinarios									
							4	DESPESAS DE CAPITAL									
Total Geral Financeiro											570.000,00		309.500,00		336.000,00		365.000,00



**PREFEITURA MUNIC. DE BELÉM DE MARIA**

Rua João Pessoa, 10 - Centro

10.184.703/0001-70

Anexo IV - Programas, Metas e Ações - (PPA Inicial)**Programa: 0069 INFRA-ESTRUTURA URBANA: PRAÇAS, PARQUES E JARDINS****Objetivo:** Oferecer infra-estrutura à população necessitada de espaços, vias e serviços públicos.**Justificativa:** É imperativa a necessidade de recuperação e restauração da infra-estrutura no município.**Público Alvo:** Município em Geral.

Metas													
Indicador	Unidade de Medida		Ind.Recente	Ind.Futuro	2014	2015	2016	2017					
Executar projetos de construção, reforma, un	Unidade		100	100	0	0	0	0					

Ações																	
Entidade	Unid.Orçam.	ProjAtiv	Função	SubFun.	FonGr.	FonCód.	Categoria	Bem/Produto/Serviço	Unid.	Meta 2014	2014	Meta 2015	2015	Meta 2016	2016	Meta 2017	2017
1	PREFEITURA MUNIC. DE BELEM DE MARIA							unidade	un	0	883.000,00	0	32.000,00	0	35.000,00	0	38.000,00
	020909	SECRETARIA DE INFRA-ESTRUTURA E PLANEJAMENTO															
		1041	Aquisição de Fontes Luminosas e Outros														
			15	Urbanismo													
				451	Infra-Estrutura Urbana												
					1	Recursos do Tesouro - Exercício Corrente											
						00	Recursos Ordinarios										
							4	DESPESAS DE CAPITAL									
Total Geral Financeiro											883,000,00		32,000,00		35,000,00		38,000,00





Programa: 0070 INFRA-ESTRUTURA URBANA: CALÇAMENTOS

Objetivo: Oferecer infra-estrutura à população necessitada de espaços, vias e serviços públicos.
 Justificativa: É imperativa a necessidade de recuperação e restauração da infra-estrutura no município.
 Público Alvo: Município em Geral.

Metas								
Indicador	Unidade de Medida	Ind.Recente	Ind.Futuro	2014	2015	2016	2017	
Executar projetos de construção, reforma, un	Unidade	100	100	0	0	0	0	

Ações																	
Entidade	Unid.Orçam.	ProjAtiv	Função	SubFun.	FonGr.	FonCód.	Categoria	Bem/Produto/Serviço	Unid.	Meta 2014	2014	Meta 2015	2015	Meta 2016	2016	Meta 2017	2017
1	PREFEITURA MUNIC. DE BELEM DE MARIA							unidade	un	0	240.000,00	0	1.209.000,00	0	1.312.000,00	0	1.424.000,00
	020909	SECRETARIA DE INFRA-ESTRUTURA E PLANEJAMENTO															
		2083	Manutenção de Pavingamento,Recapeamento Asfáltico e Reposição de Calçamentos														
			15	Urbanismo													
				451	Infra-Estrutura Urbana												
					1	Recursos do Tesouro - Exercício Corrente											
						00	Recursos Ordinarios										
							3	DESPESAS CORRENTES									
Total Geral Financeiro											240.000,00		1.209.000,00		1.312.000,00		1.424.000,00





Programa: 0071 CONSERVAÇÃO DE RODOVIAS

Objetivo: Melhorar as condições das estradas do município.

Justificativa: Necessidade de ações de conservação do piso asfáltico e de sinalização nas rodovias.

Público Alvo: População usuária da malha rodoviária do município.

Metas								
Indicador	Unidade de Medida	Ind.Recente	Ind.Futuro	2014	2015	2016	2017	
Facilitar o fluxo de trânsito e escoamento	un	Unidade	100	100	0	0	0	0

Ações																	
Entidade	Unid.Orçam.	ProjAtiv	Função	SubFun.	FonGr.	FonCód.	Categoria	Bem/Produto/Serviço	Unid.	Meta 2014	2014	Meta 2015	2015	Meta 2016	2016	Meta 2017	2017
1	PREFEITURA MUNIC. DE BELEM DE MARIA							unidade	un	0	150.000,00	0	21.000,00	0	23.000,00	0	25.000,00
	020808	SECRETARIA DO TRABALHO E BEM-ESTAR SOCIAL															
		1026	Aquisição de Móveis, Máquinas e Equipamentos Diversos														
		08	Assistência Social														
			122	Administração Geral													
				1	Recursos do Tesouro - Exercício Corrente												
				00	Recursos Ordinarios												
					4	DESPESAS DE CAPITAL											
Total Geral Financeiro											150.000,00		21.000,00		23.000,00		25.000,00





PREFEITURA MUNIC. DE BELÉM DE MARIA
 Rua João Pessoa, 10 - Centro
 10.184.703/0001-70

Anexo IV - Programas, Metas e Ações - (PPA Inicial)

Programa: 0072 RECURSOS HÍDRICOS: SISTEMA DE ABASTECIMENTO DE ÁGUA

Objetivo: Oferecer água tratada à população urbana e rural.

Justificativa: As interrupções no abastecimento de água em decorrência da estiagem pode gerar perda considerável para pequenos produtores e criadores de animais, bem como a situação de vulnerabilidade na zona urbana com a falta contínua de água

Público Alvo: População atingida pelos efeitos da seca.

Metas								
Indicador	Unidade de Medida	Ind.Recente	Ind.Futuro	2014	2015	2016	2017	
Dar melhoria de vida a população.	un	Unidade	100	100	0	0	0	0

Ações																
Entidade	Unid.Orçam.	ProjAliv	Função	SubFun.	FonGr.	FonCód.	Categoria Bem/Produto/Serviço	Unid.	Meta 2014	2014	Meta 2015	2015	Meta 2016	2016	Meta 2017	2017
1	PREFEITURA MUNIC. DE BELEM DE MARIA						unidade	un	0	20.000,00	0	4.000,00	0	4.000,00	0	4.000,00
	020909	SECRETARIA DE INFRA-ESTRUTURA E PLANEJAMENTO														
		2085	Manutenção do Sistema de				Abastecimento de água no Município									
			17	Saneamento												
				544	Recursos Hídricos											
					1	Recursos do Tesouro - Exercício Corrente										
						00	Recursos Ordinarios									
							3	DESPESAS CORRENTES								
Total Geral Financeiro										20.000,00		4.000,00		4.000,00		4.000,00





PREFEITURA MUNIC. DE BELÉM DE MARIA

Rua João Pessoa, 10 - Centro

10.184.703/0001-70

Anexo IV - Programas, Metas e Ações - (PPA Inicial)

Programa: 0073 RECURSOS HÍDRICOS: SISTEMA DE ABASTECIMENTO D'ÁGUA

Objetivo: Oferecer água tratada a população urbana e rural.

Justificativa: As interrupções no abastecimento de água em decorrência da estiagem podem gerar uma perda considerável para pequenos produtores e criadores de animais, bem como a situação de vulnerabilidade na zona urbana com a falta contínua de água.

Público Alvo: População atingida pelos efeitos da seca.

Metas

Indicador	Unidade de Medida	Ind.Recente	Ind.Futuro	2014	2015	2016	2017
Dar melhoria de vida a população.	un Unidade	100	100	0	0	0	0

Ações

Entidade	Unid.Orçam.	Proj/Ativ	Função	SubFun.	FonGr.	FonCód.	Categoria	Bem/Produto/Serviço	Unid.	Meta 2014	2014	Meta 2015	2015	Meta 2016	2016	Meta 2017	2017	
1	PREFEITURA MUNIC. DE BELEM DE MARIA							unidade	un	0	20.000,00	0	4.000,00	0	4.000,00	0	4.000,00	
	020909	SECRETARIA DE INFRA-ESTRUTURA E PLANEJAMENTO																
		2086	Manutenção da Central de Abastecimento, Mercados, Açougues e Matadouros															
			20	Agricultura														
				605	Abastecimento													
					1	Recursos do Tesouro - Exercício Corrente												
						00	Recursos Ordinarios											
							3	DESPESAS CORRENTES										
Total Geral Financeiro												20.000,00		4.000,00		4.000,00		4.000,00





PREFEITURA MUNICIPAL DE BELÉM DE MARIA
 Rua João Pessoal, 10 - Centro
 10.184.703/0001-70

Anexo IV - Programas, Metas e Ações - (PPA Inicial)

Programa: 0075 ILUMINAÇÃO PÚBLICA

Objetivo: Promover iluminação para toda a população.

Justificativa: É necessária a provisão de recursos para planejamento, gerenciamento e execução de obras; assim como a aquisição de bens de capital necessários ao desenvolvimento das atividades

Público Alvo: População não servida pela rede de energia elétrica.

Metas		Indicador						
Aquisição de postes, fios etc, contrat. ser		Unidade de Medida	Ind.Recente	Ind.Futuro	2014	2015	2016	2017
		un	100	100	0	0	0	0

Ações		Unid.	Meta 2014	2014	Meta 2015	2015	Meta 2016	2016	Meta 2017	2017
1	PREFEITURA MUNICIPAL DE BELÉM DE MARIA	un	0	0	138.000,00	0	67.000,00	0	73.000,00	0
020909	SECRETARIA DE INFRA-ESTRUTURA E PLANEJAMENTO									
2087	Manutenção do Sistema de Iluminação Pública									
25	Energia									
752	Energia Elétrica									
1	Recursos do Tesouro - Exercício Corrente									
00	Recursos Ordinários									
3	DESPESAS CORRENTES									

Total Geral Financeiro 138.000,00 67.000,00 73.000,00 79.000,00





PREFEITURA MUNICIPAL DE BELÉM DE MARIA

Rua João Pessoa, 10 - Centro
10.184.703/0001-70

Anexo IV - Programas, Metas e Ações - (PPA Inicial)

Programa: 0076 AMPLIAÇÃO DE ÁREAS PÚBLICAS DE LAZER

Objetivo: Ampliar, democratizar e universalizar o acesso à prática e ao conhecimento do esporte recreativo e de lazer, integrados às demais políticas públicas, favorecendo o desenvolvimento humano e a inclusão social.

Justificativa: Democratizar o esporte de rendimento, não profissional, com qualidade e eficiência, revelando-se potenciais campeões, dirigentes e técnicos.

Público Alvo: População carente em geral.

Metas		Unidade de Medida					
Indicador	Unidade	Ind.Recente	Ind.Futuro	2014	2015	2016	2017
Desenvolver e incentivar o esporte e o lazer, un	unidade	100	100	0	0	0	0

Ações		Unid.	Meta 2014	2014	Meta 2015	2015	Meta 2016	2016	Meta 2017	2017
1	PREFEITURA MUNICIPAL DE BELÉM DE MARIA	un	0	0	0	0	0	0	0	14.000,00
020909	SECRETARIA DE INFRA-ESTRUTURA E PLANEJAMENTO									
1059	Construção, Reforma das áreas Públicas de Lazer			504.000,00		12.000,00		13.000,00		
27	Desporto e Lazer									
813	Lazer									
1	Recursos do Tesouro - Exercício Corrente									
00	Recursos Ordinários									
4	DESPESAS DE CAPITAL									
				504.000,00		12.000,00		13.000,00		14.000,00
				Total Geral Financeiro						





PREFEITURA MUNIC. DE BELÉM DE MARIA

Rua João Pessoal, 10 - Centro

10.184.703/0001-70

Anexo IV - Programas, Metas e Ações - (PPA Inicial)

Programa: 0077 PRESERVAÇÃO DO PATRIMÔNIO

Objetivo: Preservar o patrimônio histórico do município e resgatar as tradições.

Justificativa: O conhecimento e a valorização dos bens culturais contribuem com o despertar da cidadania e com a noção de que expressam a história e a tradição local e regional, por isso, acredito que o patrimônio aguça o sentimento de pertencimento. Sua revitalização é uma alternativa para o desenvolvimento que viabiliza a inserção social da comunidade. Representa, ainda, um caminho para a dinamização do turismo.

Público Alvo: Município em Geral.

Metas

Indicador	Unidade de Medida	Ind.Recente	Ind.Futuro	2014	2015	2016	2017
Implantação do projeto de preservação co un	Unidade	100	100	0	0	0	0

Ações

Entidade	Unid.Orçam.	ProjAliv	Função	SubFun.	FonGr.	FonCód.	Categoria	Bem/Produto/Serviço	Unid.	Meta 2014	2014	Meta 2015	2015	Meta 2016	2016	Meta 2017	2017	
1	PREFEITURA MUNIC. DE BELEM DE MARIA							unidade	un	0	2.000,00	0	2.000,00	0	2.000,00	0	2.000,00	
	020909	SECRETARIA DE INFRA-ESTRUTURA E PLANEJAMENTO																
		1032	Construção, Reforma e/ou Ampliação de Infra-Estrutura Assistênciais															
			04	Administração														
				122	Administração Geral													
					1	Recursos do Tesouro - Exercício Corrente												
						00	Recursos Ordinarios											
							4	DESPESAS DE CAPITAL										
Total Geral Financeiro												2.000,00		2.000,00		2.000,00		2.000,00



**PREFEITURA MUNIC. DE BELÉM DE MARIA**

Rua João Pessoal, 10 - Centro

10.184.703/0001-70

Anexo IV - Programas, Metas e Ações - (PPA Inicial)**Programa: 0078 ATERRO SANITÁRIO****Objetivo:** Manter a operacionalidade do Aterro Sanitário, inclusive com investimentos em novas tecnologias.**Justificativa:** Propõe a diagnosticar os problemas oriundos da destinação inadequada dos resíduos sólidos no município, buscando compreender os motivos que levam alguns moradores a não resp eitar o sistema de coleta de lixo da Prefeitura, assim como investir no trabalho de informação dessa população, numa ação conjunta entre Prefeitura e sociedade.**Público Alvo:** População carente do sistema de saneamento básico.

Metas							
Indicador	Unidade de Medida	Ind.Recente	Ind.Futuro	2014	2015	2016	2017
Manutenção do aterro Sanitário, Aquis. de un	Unidade	100	100	0	0	0	0

Ações																	
Entidade	Unid.Orçam.	ProjAtiv	Função	SubFun.	FonGr.	FonCód.	Categoria	Bem/Produto/Serviço	Unid.	Meta 2014	2014	Meta 2015	2015	Meta 2016	2016	Meta 2017	2017
1	PREFEITURA MUNIC. DE BELEM DE MARIA							unidade	un	0	156.000,00	0	353.000,00	0	383.000,00	0	416.000,00
	020909	SECRETARIA DE INFRA-ESTRUTURA E PLANEJAMENTO															
		1047	Construção de Aterro Sanitário e Estação de Tratamento do Lixo														
			17	Saneamento													
				541	Preservação e Conservação Ambiental												
					1	Recursos do Tesouro - Exercício Corrente											
						00	Recursos Ordinarios										
							4	DESPESAS DE CAPITAL									
Total Geral Financeiro											156.000,00		353.000,00		383.000,00		416.000,00





PREFEITURA MUNICIPAL DE BELÉM DE MARIA
 Rua João Pessoal, 10 - Centro
 10.184.703/0001-70

Anexo IV - Programas, Metas e Ações - (PPA Inicial)

Programa: 0080 CENTRO DE MÚLTIPLO USO

Objetivo: Ampliar, democratizar e universalizar o acesso à prática e ao conhecimento do esporte recreativo e de lazer, integrados às demais políticas públicas, favorecendo o desenvolvimento humano e a inclusão social.

Justificativa: Democratizar o esporte de rendimento, não profissional, com qualidade e eficiência, revelando-se potenciais campeões, dirigentes e técnicos.

Público Alvo: População carente em geral.

Metas						
Indicador	Unidade de Medida	2014	2015	2016	2017	
Desenvolver e incentivar o esporte e o lazer, un	Unidade	100	0	0	0	0
	Ind.Recente	100				
	Ind.Futuro					

Ações																		
Entidade	Unid.Orçam.	Proj.Ativ	Função	SubFun.	Fon.Cod.	Font.Cod.	Categoria	Bem/Produto/Serviço	Unid.	Meta 2014	2014	Meta 2015	2015	Meta 2016	2016	Meta 2017	2017	
1	PREFEITURA MUNICIPAL DE BELÉM DE MARIA								unidade	0	0	0	0	0	0	0	0	237.000,00
020808	SECRETARIA DO TRABALHO E BEM-ESTAR SOCIAL																	
	1027	Construção da Casa de Apoio																
	08	Assistência Social																
		243	Assistência à Criança e ao Adolescente															
		1	Recursos do Tesouro - Exercício Corrente															
		00	Recursos Ordinários															
		4	DESPESAS DE CAPITAL															

Total Obral Financeiro 501.000,00 201.000,00 218.000,00 237.000,00





PREFEITURA MUNICIPAL DE BELÉM DE MARIA
 Rua João Pessoal, 10 - Centro
 10.184.703/0001-70

Anexo IV - Programas, Metas e Ações - (PPA Inicial)

Programa: 0081 ESPORTE SOLIDÁRIO

Objetivo: Ampliar, democratizar e universalizar o acesso à prática e ao conhecimento do esporte recreativo e de lazer, integrados às demais políticas públicas, favorecendo o desenvolvimento humano e a inclusão social.

Justificativa: Democratizar o esporte de rendimento, não profissional com qualidade e eficiência, revelando-se potenciais campeões, dirigentes e técnicos.

Público Alvo: População carente em geral.

Metas		2014				2015		2016		2017	
Indicador	Unidade de Medida	Ind.Recente	Ind.Futuro	2014	2015	2016	2016	2016	2016	Meta 2017	2017
Desenvol. e incentivar o esporte e o lazer, un	Unidade	100	100	0	0	0	0	0	0	0	0

Ações		2014		2015		2016		2017		
Entidade	Unid.Orçam. Proj/Ativ Função SubFun. FonCod. Categoria Bem/Produto/Serviço	Unid.	Meta 2014	2014	Meta 2015	2015	Meta 2016	2016	Meta 2017	
1	PREFEITURA MUNICIPAL DE BELÉM DE MARIA	unidade	0	0	0	101.000,00	0	110.000,00	0	119.000,00
020909	SECRETARIA DE INFRA-ESTRUTURA E PLANEJAMENTO									
1036	Obras de Construção, Reforma e/ou Ampliação de Quadras, Campos de Futebol e Outro									
15	Urbanismo									
244	Assistência Comunitária									
1	Recursos do Tesouro - Exercício Corrente									
00	Recursos Ordinários									
4	DESPESAS DE CAPITAL									

Total Geral Financeiro 102.000,00 101.000,00 110.000,00 119.000,00





Programa: 0082 INFRA-ESTRUTURA TURÍSTICA

Objetivo: Realizar eventos que possam difundir a arte, a cultura, as tradições e atrair o turismo para o município.

Justificativa: Promoção de eventos com o intuito de demonstrar o potencial do município.

Público Alvo: População em Geral.

Metas

Indicador	Unidade de Medida	Ind.Recente	Ind.Futuro	2014	2015	2016	2017
Realizar eventos de arte, cultura, tradição	un	100	100	0	0	0	0

Ações

Entidade	Unid.Orçam.	ProjAtiv	Função	SubFun.	FonGr.	FonCód.	Categoria	Ben/Produto/Serviço	Unid.	Meta 2014	2014	Meta 2015	2015	Meta 2016	2016	Meta 2017	2017
1	PREFEITURA MUNIC. DE BELEM DE MARIA							unidade	un	0	2.000,00	0	1.000,00	0	1.000,00	0	1.000,00
	020909	SECRETARIA DE INFRA-ESTRUTURA E PLANEJAMENTO															
		1035	Ampliação e/ou Reforma para Centro Cultural														
			13	Cultura													
				695	Turismo												
					1	Recursos do Tesouro - Exercício Corrente											
						00	Recursos Ordinarios										
							4	DESPESAS DE CAPITAL									
Total Geral Financeiro											2.000,00	1.000,00	1.000,00	1.000,00	1.000,00		





PREFEITURA MUNIC. DE BELÉM DE MARIA

Rua João Pessoa, 10 - Centro

10.184.703/0001-70

Anexo IV - Programas, Metas e Ações - (PPA Inicial)

Página 67 de 113

Programa: 0083 SISTEMA RODOVIÁRIO MUNICIPAL

Objetivo: Melhorar as condições das estradas do município.

Justificativa: Necessidade de ações de conservação do piso asfáltico e da sinalização nas rodovias.

Público Alvo: População usuária da malha rodoviária do município.

Metas								
Indicador	Unidade de Medida	Ind.Recente	Ind.Futuro	2014	2015	2016	2017	
Facilitar o fluxo de trânsito e escoamento	un Unidade	100	100	0	0	0	0	

Ações																	
Entidade	Unid.Orçam.	Proj/Ativ	Função	SubFun.	FonGr.	FonCód.	Categoria	Bem/Produto/Serviço	Unid.	Meta 2014	2014	Meta 2015	2015	Meta 2016	2016	Meta 2017	2017
1	PREFEITURA MUNIC. DE BELEM DE MARIA							unidade	un	0	2.000,00	0	1.000,00	0	1.000,00	0	1.000,00
	020909	SECRETARIA DE INFRA-ESTRUTURA E PLANEJAMENTO															
		1055	Aquisição de Máquinas e Equipamentos Diversos para o Sistema de Iluminação Pública														
		26	Transporte														
			782	Transporte Rodoviário													
				1	Recursos do Tesouro - Exercício Corrente												
					00	Recursos Ordinarios											
						4	DESPESAS DE CAPITAL										
Total Geral Financeiro											2.000,00	1.000,00	1.000,00	1.000,00	1.000,00		





PREFEITURA MUNIC. DE BELÉM DE MARIA

Rua João Pessoa, 10 - Centro

10.184.703/0001-70

Anexo IV - Programas, Metas e Ações - (PPA Inicial)

Programa: 0084 DESAPROPRIAÇÃO DE IMÓVEIS

Objetivo: Adquirir imóveis necessários ao desenvolvimento das atividades gerais da administração municipal.

Justificativa: Adquirir imóveis necessários ao desenvolvimento das atividades gerais da administração municipal.

Público Alvo: População em geral

Metas

Indicador	Unidade de Medida	Ind.Recente	Ind.Futuro	2014	2015	2016	2017
Expansão do patrimônio	un Unidade	100	100	0	0	0	0

Ações

Entidade	Unid.Orçam.	ProjAtiv	Função	SubFun.	FonGr.	FonCód.	Categoria	Bem/Produto/Serviço	Unid.	Meta 2014	2014	Meta 2015	2015	Meta 2016	2016	Meta 2017	2017
1	PREFEITURA MUNIC. DE BELEM DE MARIA							unidade	un	0	56.000,00	0	1.000,00	0	1.000,00	0	1.000,00
	020909	SECRETARIA DE INFRA-ESTRUTURA E PLANEJAMENTO															
		1044	Desapropriação de Imóveis para Utilização nas Atividades Gerais da Administração														
			15	Urbanismo													
				451	Infra-Estrutura Urbana												
						1	Recursos do Tesouro - Exercício Corrente										
							00	Recursos Ordinarios									
								4	DESPESAS DE CAPITAL								
Total Geral Financeiro											56.000,00	1.000,00	1.000,00	1.000,00	1.000,00		





PREFEITURA MUNICIPAL DE BELÉM DE MARIA

Rua João Pessoal, 10 - Centro
10.184.703/0001-70

Anexo IV - Programas, Metas e Ações - (PPA Inicial)

Programa: 0085 INFRA-ESTRUTURA: INDUSTRIALIZAÇÃO

Objetivo: Promover o desenvolvimento industrial sustentável e aumentar o nível de empregos.

Justificativa: Notamos uma enorme disparidade nos índices sociais da região. Os indicadores nos dizem que o diálogo entre sociedade, governo e indústria precisam ser melhorados, a fim de gerar um maior número de ações em benefício dos mais carentes.

Público Alvo: População do município, necessitada de emprego.

Metas		Unidade de Medida				Unidade		
Indicador	Unid. Recente	Ind. Futuro	2014	2015	2016	2017	2016	2017
Executar projetos de implantação de infra	un	100	0	0	0	0	0	0

Ações	Unid. Orçam.	Proj. Aliv.	Função	SubFun.	FonGr.	FonCód.	Categoria	Bem/Produto/Serviço	Unid.	Meta 2014	2014	Meta 2015	2015	Meta 2016	2016	Meta 2017	2017
1									un	0	2.000,00	0	1.000,00	0	1.000,00	0	1.000,00
PREFEITURA MUNICIPAL DE BELÉM DE MARIA																	
020909 SECRETARIA DE INFRA-ESTRUTURA E PLANEJAMENTO																	
1052 Implantar Projetos de Industrialização no Município																	
22 Indústria																	
661 Promoção Industrial																	
1 Recursos do Tesouro - Exercício Corrente																	
00 Recursos Ordinários																	
4 DESPESAS DE CAPITAL																	

Total Geral Financeiro

2.000,00

1.000,00

1.000,00

1.000,00





Programa: 0086 INFRA-ESTRUTURA: COMÉRCIO

Objetivo: Proporcionar um ambiente favorável à comercialização de produtos, se adequando a padrões de qualidade, atendimento e higiene sanitária, garantindo a melhoria da disposição dos boxes e a otimização do espaço, visando estimular um aquecimento nas vendas.

Justificativa: A necessidade de revitalização da feira surge devido ao estado de má conservação que se encontram as instalações no município.

Público Alvo: Comerciantes das feiras e mercados.

Metas

Indicador	Unidade de Medida	Ind.Recente	Ind.Futuro	2014	2015	2016	2017
Manutenção do layout da feira-livre; Criaç	un	100	100	0	0	0	0

Ações

Entidade	Unid.Orçam.	ProjAtiv	Função	SubFun.	FonGr.	FonCód.	Categoria	Bem/Produto/Serviço	Unid.	Meta 2014	2014	Meta 2015	2015	Meta 2016	2016	Meta 2017	2017
1	PREFEITURA MUNIC. DE BELEM DE MARIA							unidade	un	0	2.000,00	0	1.000,00	0	1.000,00	0	1.000,00
	020909	SECRETARIA DE INFRA-ESTRUTURA E PLANEJAMENTO															
		1053	Const. de Quiosques e Tendas para Incentivar as Atividades Comerciais														
			23	Comércio e Serviços													
				691	Promoção Comercial												
					1	Recursos do Tesouro - Exercício Corrente											
						00	Recursos Ordinarios										
							4	DESPESAS DE CAPITAL									

Total Geral Financeiro 2.000,00 1.000,00 1.000,00 1.000,00





Programa: 0087 DESENVOLVIMENTO AGRÁRIO

Objetivo: Apoiar as ações relacionadas com agricultura, pecuária, defesa sanitária e extensão rural.

Justificativa: Apoiar as ações relacionadas com agricultura, pecuária, defesa sanitária e extensão rural.

Público Alvo: Homem do campo

Metas

Indicador	Unidade de Medida	Ind.Recente	Ind.Futuro	2014	2015	2016	2017
Incentivo ao agricultor	un Unidade	100	100	0	0	0	0

Ações

Entidade	Unid.Orçam.	ProjAtiv	Função	SubFun.	FonGr.	FonCód.	Categoria	Bem/Produto/Serviço	Unid.	Meta 2014	2014	Meta 2015	2015	Meta 2016	2016	Meta 2017	2017	
1	PREFEITURA MUNIC. DE BELEM DE MARIA							unidade	un	0	16.000,00	0	3.000,00	0	3.000,00	0	3.000,00	
	021010	SECRETARIA DE AGRICULTURA E MEIO AMBIENTE																
		2092	Preparação de Solo e Aração de Terras para Plantio															
			20	Agricultura														
				601	Promoção da Produção Vegetal													
					1	Recursos do Tesouro - Exercício Corrente												
						00	Recursos Ordinarios											
							3	DESPESAS CORRENTES										
											Total Geral Financeiro	16.000,00		3.000,00		3.000,00		3.000,00





PREFEITURA MUNIC. DE BELÉM DE MARIA

Rua João Pessoa, 10 - Centro

10.184.703/0001-70

Anexo IV - Programas, Metas e Ações - (PPA Inicial)

Programa: 0088 ASSENTAMENTO RURAL

Objetivo: Oferecer infra-estrutura de apoio aos agricultores em projetos de assentamento rural.

Justificativa: Oferecer infra-estrutura de apoio aos agricultores em projetos de assentamento rural.

Público Alvo: Homem do campo

Metas								
Indicador	Unidade de Medida		Ind.Recente	Ind.Futuro	2014	2015	2016	2017
Incentivo ao agricultor	un	Unidade	100	100	0	0	0	0

Ações																	
Entidade	Unid.Orçam.	ProjAtiv	Função	SubFun.	FonGr.	FonCód.	Categoria	Bem/Produto/Serviço	Unid.	Meta 2014	2014	Meta 2015	2015	Meta 2016	2016	Meta 2017	2017
1	PREFEITURA MUNIC. DE BELEM DE MARIA							unidade	un	0	16.000,00	0	4.000,00	0	4.000,00	0	4.000,00
	021010	SECRETARIA DE AGRICULTURA E MEIO AMBIENTE															
		2093	Manutenção do Programa de Preparo de Solo														
		20	Agricultura														
			601	Promoção da Produção Vegetal													
				1	Recursos do Tesouro - Exercício Corrente												
					00	Recursos Ordinarios											
						3	DESPESAS CORRENTES										
Total Geral Financeiro												16.000,00	4.000,00	4.000,00	4.000,00	4.000,00	





PREFEITURA MUNIC. DE BELÉM DE MARIA

Rua João Pessoa, 10 - Centro
10.184.703/0001-70

Anexo IV - Programas, Metas e Ações - (PPA Inicial)

Programa: 0089 IMPLEMENTOS AGRÍCOLAS

Objetivo: Fixar o homem ao campo e aumentar a produção de produtos agrícolas no município.

Justificativa: Fixar o homem ao campo e aumentar a produção de produtos agrícolas no município.

Público Alvo: População da zona rural

Metas		Ind.Recente	Ind.Futuro	2014	2015	2016	2017
Indicador	Unidade de Medida						
Melhoria na produção agrícola	un Unidade	100	100	0	0	0	0

Ações																
Entidade	Unid.Orçam.	ProjAtiv	Função	SubFun.	FonGr.	FonCód.	Categoria Bem/Produto/Serviço	Unid.	Meta 2014	2014	Meta 2015	2015	Meta 2016	2016	Meta 2017	2017
1	PREFEITURA MUNIC. DE BELEM DE MARIA						unidade	un	0	12.000,00	0	31.000,00	0	34.000,00	0	37.000,00
	021010	SECRETARIA DE AGRICULTURA E MEIO AMBIENTE														
		1063	Aquisição de Tratores,Máquinas Pesadas e Equipamentos Diversos													
			20 Agricultura													
				601	Promoção da Produção Vegetal											
						1	Recursos do Tesouro - Exercício Corrente									
							00 Recursos Ordinarios									
								4	DESPESAS DE CAPITAL							
Total Geral Financeiro										12.000,00		31.000,00		34.000,00		37.000,00





PREFEITURA MUNICIPAL DE BELÉM DE MARIA

Rua João Pessoa, 10 - Centro
10.184.703/0001-70

Anexo IV - Programas, Metas e Ações - (PPA Inicial)

Programa: 0091 PROMOÇÃO DO ABASTECIMENTO AGRÍCOLA

Objetivo: Contribuir para a sustentabilidade da atividade agropecuária, mediante a implementação de políticas públicas e de mecanismos de apoio à produção, à comercialização e armazenagem, bem como manter estoques de produtos agropecuários para a regularidade do abastecimento interno, visando o equilíbrio de preços ao consumidor.

Justificativa: Visa o aumento e à diversificação da produção, com o consequente crescimento dos níveis de emprego e renda, proporcionando bem-estar social e qualidade de vida.

Público Alvo: População em Geral

Metas		Unidade de Medida		Ind.Recente		Ind.Futuro		2014		2015		2016		2017	
Indicador	Unidade	Indicador	Unidade	Indicador	Unidade	Indicador	Unidade	Indicador	Unidade	Indicador	Unidade	Indicador	Unidade	Indicador	Unidade
promover o Abastecimento Agroalimentar un															
	un		un	100	un	100	un	0	un	0	un	0	un	0	un

Ações	Entidade	Unid.Orçam.	ProjAtiv	Função	SubFun.	FonGr.	FonCód.	Categoria	Bem/Produto/Serviço	Unid.	Meta 2014	2014	Meta 2015	2015	Meta 2016	2016	Meta 2017	2017
1	PREFEITURA MUNICIPAL DE BELÉM DE MARIA	021010	SECRETARIA DE AGRICULTURA E MEIO AMBIENTE							unidade	0	14.000,00	0	8.000,00	0	9.000,00	0	10.000,00
		2091	Manutenção de Imóveis destin. A Comercialização de Produtos						Hortifrugranjeiros.Agríc									
		20	Agricultura															
		605	Abastecimento															
		1	Recursos do Tesouro - Exercício Corrente															
		00	Recursos Ordinários															
		3	DESPESAS CORRENTES															

Total Geral Financeiro 14.000,00 8.000,00 9.000,00 10.000,00





PREFEITURA MUNIC. DE BELÉM DE MARIA

Rua João Pessoa, 10 - Centro

10.184.703/0001-70

Anexo IV - Programas, Metas e Ações - (PPA Inicial)

Programa: 0097 AÇÕES DE EPIDEMIOLOGIA E CONTROLE DE DOENÇAS

Objetivo: Prevenir e controlar doenças transmissíveis e não transmissíveis, surtos, epidemias, calamidades públicas e emergências epidemiológicas.

Justificativa: Busca-se estabelecer a promoção à saúde, surgindo também a necessidade de combater as endemias tropicais transmitidas por vetores e hospedeiros intermediários através da eliminação de seus focos e criadouros.

Público Alvo: População do Município.

Metas								
Indicador	Unidade de Medida	Ind.Recente	Ind.Futuro	2014	2015	2016	2017	
Controle de Zoonoses, Campanhas de Va un	Unidade	100	100	0	0	0	0	

Ações																		
Entidade	Unid.Orçam.	ProjAtiv	Função	SubFun.	FonGr.	FonCód.	Categoria	Bem/Produto/Serviço	Unid.	Meta 2014	2014	Meta 2015	2015	Meta 2016	2016	Meta 2017	2017	
5	FUNDO MUNICIPAL DE SAÚDE							unidade	un	0	10.000,00	0	10.000,00	0	11.000,00	0	12.000,00	
	031010	FUNDO MUNICIPAL DE SAÚDE																
		1083	Aquisição de Móveis e Equipamentos Diversos para Vigilância Epidemiológica															
		10	Saúde															
			305	Vigilância Epidemiológica														
				1	Recursos do Tesouro - Exercício Corrente													
					00	Recursos Ordinarios												
						4	DESPESAS DE CAPITAL											
Total Geral Financeiro												10.000,00		10.000,00		11.000,00		12.000,00





Programa: 0099 ATENÇÃO BÁSICA À SAÚDE

Objetivo: Expandir a estratégia de Saúde da Família e a rede básica de saúde, mediante a efetivação da política de atenção básica: resolutiva, de qualidade, integral e humanizada.

Justificativa: Implantar ações básicas de Saúde para garantir o princípio da universalidade do Sistema Único de Saúde (SUS).

Público Alvo: População do município.

Metas								
Indicador	Unidade de Medida	Ind.Recente	Ind.Futuro	2014	2015	2016	2017	
PAB FIXO e Piso de Atenção Básica Vari	un Unidade	100	100	0	0	0	0	

Ações																	
Entidade	Unid.Orçam.	ProjAtiv	Função	SubFun.	FonGr.	FonCód.	Categoria	Bem/Produto/Serviço	Unid.	Meta 2014	2014	Meta 2015	2015	Meta 2016	2016	Meta 2017	2017
5	FUNDO MUNICIPAL DE SAÚDE							unidade	un	0	2.069.000,00	0	2.211.000,00	0	2.399.000,00	0	2.603.000,00
	031010	FUNDO MUNICIPAL DE SAÚDE															
		2127	ATENÇÃO BÁSICA À SAÚDE DA POPULAÇÃO														
			10	Saúde													
				301	Atenção Básica												
						1	Recursos do Tesouro - Exercício Corrente										
							00	Recursos Ordinarios									
								3	DESPESAS CORRENTES								
Total Geral Financeiro											2.069.000,00		2.211.000,00		2.399.000,00		2.603.000,00



**PREFEITURA MUNIC. DE BELÉM DE MARIA**

Rua João Pessoa, 10 - Centro

10.184.703/0001-70

Anexo IV - Programas, Metas e Ações - (PPA Inicial)**Programa: 0103 GESTÃO ADMINISTRATIVA DO FUNDO MUNICIPAL DE SAÚDE**

Objetivo: Permitir o funcionamento regular das atividades do Poder Legislativo, fiscalizar e controlar os atos dos agentes do poder público e desempenhar as demais atribuições constitucionais e regimentais.

Justificativa: Permitir o funcionamento regular das atividades do Poder Legislativo, fiscalizar e controlar os atos dos agentes do poder público e desempenhar as demais atribuições constitucionais e regimentais.

Público Alvo: Município em Geral.

Metas							
Indicador	Unidade de Medida	Ind.Recente	Ind.Futuro	2014	2015	2016	2017
Manutenção da Câmara	un Unidade	100	100	0	0	0	0

Ações																	
Entidade	Unid.Orçam.	ProjAtiv	Função	SubFun.	FonGr.	FonCód.	Categoria	Bem/Produto/Serviço	Unid.	Meta 2014	2014	Meta 2015	2015	Meta 2016	2016	Meta 2017	2017
5	FUNDO MUNICIPAL DE SAÚDE							unidade	un	0	439.000,00	0	437.000,00	0	474.000,00	0	514.000,00
	031010	FUNDO MUNICIPAL DE SAÚDE															
		1084	EXECUÇÃO DE OBRAS PARA A VIGILÂNCIA EPIDEMIOLÓGICA E AMBIENTAL														
		10	Saúde														
			305	Vigilância Epidemiológica													
				1	Recursos do Tesouro - Exercício Corrente												
					00	Recursos Ordinarios											
						4	DESPESAS DE CAPITAL										
Total Geral Financeiro											439.000,00		437.000,00		474.000,00		514.000,00



**PREFEITURA MUNIC. DE BELÉM DE MARIA**

Rua João Pessoal, 10 - Centro

10.184.703/0001-70

Anexo IV - Programas, Metas e Ações - (PPA Inicial)**Programa: 0107 VIGILÂNCIA SANITÁRIA**

Objetivo: Dotar as edificações nas áreas, urbana e rural de sistema de esgotamento sanitário, com a sua devida manutenção, garantindo os aspectos básicos à saúde.

Justificativa: A necessidade do saneamento surge para contribuir com a melhoria da qualidade de vida da população, produz efeitos multiplicadores na economia, gerando investimentos socialment e indispensáveis e economicamente rentáveis.

Público Alvo: População carente do sistema de saneamento básico.

Metas

Indicador	Unidade de Medida	Ind.Recente	Ind.Futuro	2014	2015	2016	2017
Implantação e manut. de Sistema de San	un	100	100	0	0	0	0

Ações

Entidade	Unid.Orçam.	Proj/Aliv	Função	SubFun.	FonGr.	FonCód.	Categoria	Ben/Produto/Serviço	Unid.	Meta 2014	2014	Meta 2015	2015	Meta 2016	2016	Meta 2017	2017
5	FUNDO MUNICIPAL DE SAÚDE							unidade	un	0	72.000,00	0	115.000,00	0	125.000,00	0	136.000,00
	031010	FUNDO MUNICIPAL DE SAÚDE															
		2131	Manutenção do Programa de Vigilância Sanitária														
			10	Saúde													
				304	Vigilância Sanitária												
					1	Recursos do Tesouro - Exercício Corrente											
						00	Recursos Ordinarios										
							3	DESPESAS CORRENTES									

Total Geral Financeiro											72.000,00	115.000,00	125.000,00	136.000,00
-------------------------------	--	--	--	--	--	--	--	--	--	--	-----------	------------	------------	------------





Programa: 0113 MANUTENÇÃO DO FUNDO MUNICIPAL DE SAÚDE

Objetivo: Coordenar o planejamento e a formulação de políticas e a avaliação e controle dos programas na área da saúde.
 Justificativa: Fortalecimento e apoio ao desenvolvimento institucional da gestão municipal do Sistema Único de Saúde (SUS).
 Público Alvo: Governo Municipal.

Metas

Indicador	Unidade de Medida	Ind.Recente	Ind.Futuro	2014	2015	2016	2017
Gestão e Administração do Programa.	un Unidade	100	100	0	0	0	0

Ações

Entidade	Unid.Orçam	Proj/Aliv	Função	SubFun	FonGr	FonCód	Categoria	Bem/Produto/Serviço	Unid	Meta 2014	2014	Meta 2015	2015	Meta 2016	2016	Meta 2017	2017
5	FUNDO MUNICIPAL DE SAÚDE							unidade	un	0	1.442.000,00	0	1.568.000,00	0	1.701.000,00	0	1.846.000,00
	031010	FUNDO MUNICIPAL DE SAÚDE															
		2126	Manutenção Administrativa das Atividades do Fundo Municipal de Saúde														
		10	Saúde														
			122	Administração Geral													
				1	Recursos do Tesouro - Exercício Corrente												
					00	Recursos Ordinarios											
						3	DESPESAS CORRENTES										

Total Geral Financeiro 1.442.000,00 1.568.000,00 1.701.000,00 1.846.000,00



**PREFEITURA MUNIC. DE BELÉM DE MARIA**

Rua João Pessoa, 10 - Centro

10.184.703/0001-70

Anexo IV - Programas, Metas e Ações - (PPA Inicial)**Programa: 0130 CONSELHO TUTELAR**

Objetivo: Executar ações de apoio à criança e ao adolescente e prestar assistência social àqueles em situação de risco, bem como manter o Conselho Tutelar.

Justificativa: O aumento significativo de programas voltados à crianças e adolescentes indica a necessidade de ampliação das ações para garantir um trabalho eficiente e eficaz.

Público Alvo: Crianças e adolescentes do Município.

Metas								
Indicador	Unidade de Medida	Ind.Recente	Ind.Futuro	2014	2015	2016	2017	
Manutenção e ações em favor da criança	un	Unidade	100	100	0	0	0	0

Ações																	
Entidade	Unid.Orçam.	ProjAtiv	Função	SubFun.	FonGr.	FonCód.	Categoria	Bem/Produto/Serviço	Unid.	Meta 2014	2014	Meta 2015	2015	Meta 2016	2016	Meta 2017	2017
1	PREFEITURA MUNIC. DE BELEM DE MARIA							unidade	un	0	22.000,00	0	1.000,00	0	1.000,00	0	1.000,00
	020808	SECRETARIA DO TRABALHO E BEM-ESTAR SOCIAL															
		1028	Aquisição de Veículos para o Conselho Tutelar														
			08	Assistência Social													
				243	Assistência à Criança e ao Adolescente												
					1	Recursos do Tesouro - Exercício Corrente											
						00	Recursos Ordinarios										
							4	DESPESAS DE CAPITAL									
Total Geral Financeiro											22.000,00	1.000,00	1.000,00	1.000,00	1.000,00		





Programa: 0133 CONSELHO MUNICIPAL DE ASSISTÊNCIA SOCIAL- CMAS

Objetivo: Contribuir para que os conselhos e sociedade civil desenvolvam seus trabalhos de fiscalização e acompanhamento dos programas municipais.

Justificativa: Há a necessidade dos conselhos abrirem o caminho para que se amplie o círculo social em que se operam as discussões sobre o uso dos recursos públicos.

Público Alvo: Município em Geral.

Metas							
Indicador	Unidade de Medida	Ind.Recente	Ind.Futuro	2014	2015	2016	2017
Apoio aos conselhos com estrutura e con	un	100	100	0	0	0	0

Ações																	
Entidade	Unid.Orçam.	ProjAtiv	Função	SubFun.	FonGr.	FonCód.	Categoria	Bem/Produto/Serviço	Unid.	Meta 2014	2014	Meta 2015	2015	Meta 2016	2016	Meta 2017	2017
1	PREFEITURA MUNIC. DE BELEM DE MARIA							unidade	un	0	24.000,00	0	4.000,00	0	4.000,00	0	4.000,00
	020808	SECRETARIA DO TRABALHO E BEM-ESTAR SOCIAL															
		2076	Manutenção dos Conselhos Municipais Vinculados ao FMAS														
			08	Assistência Social													
				244	Assistência Comunitária												
					1	Recursos do Tesouro - Exercício Corrente											
						00	Recursos Ordinarios										
							3	DESPESAS CORRENTES									
Total Geral Financeiro												24.000,00	4.000,00	4.000,00	4.000,00	4.000,00	





PREFEITURA MUNICIPAL DE BELÉM DE MARIA
 Rua João Pessoal, 10 - Centro
 10.184.703/0001-70

Anexo IV - Programas, Metas e Ações - (PPA Inicial)

Programa: 0135 CONSELHO MUNICIPAL DE DEFESA DOS DIREITOS DA CRIANÇA E DO ADOLESCENTE

Objetivo: Executar ações de apoio a criança e ao adolescente e prestar assistência social àqueles em situação de risco, bem como manter o Conselho Tutelar.
Justificativa: Executar atividades de socorro e proteção às vítimas de calamidades públicas.
Público Alvo: Famílias atingidas por fenômenos naturais

Metas		2017					
Indicador	Unidade de Medida	Ind.Recente	Ind.Futuro	2014	2015	2016	2017
Concessão de benefícios e apoio a morad un	Unidade	100	100	0	0	0	0

Ações		2017															
Entidade	Unid.Orçam.	Proj/Ativ	Função	SubFun.	FonGr.	FonCód.	Categoria	Bem/Produto/Serviço	Unid.	Meta 2014	2014	Meta 2015	2015	Meta 2016	2016	Meta 2017	2017
4	Fundo Munic.dos Direitos da Criança do Adolescente								un	0	62.000,00	0	103.000,00	0	112.000,00	0	122.000,00
	034040	FUNDO MUN.DE DEFESA DOS DIREITOS DA CRIANÇA E DO ADOLESCENTE															
	2119	Manutenção Administrativa do FUMIDICA															
	08	Assistência Social															
	122	Administração Geral															
	1	Recursos do Tesouro - Exercício Corrente															
	00	Recursos Ordinários															
	3	DESPESAS CORRENTES															

Total Geral Financeiro 62.000,00 103.000,00 112.000,00 122.000,00





PREFEITURA MUNIC. DE BELÉM DE MARIA

Rua João Pessoal, 10 - Centro
10.184.703/0001-70

Anexo IV - Programas, Metas e Ações - (PPA Inicial)

Programa: 0137 Subvenções a Entidades Assistenciais

Objetivo: Repassar recursos para as entidades privadas executoras de programas de assistência social.

Justificativa: Repassar recursos para as entidades privadas executoras de programas de assistência social.

Público Alvo: Associações em geral

Metas								
Indicador	Unidade de Medida	Ind.Recente	Ind.Futuro	2014	2015	2016	2017	
Apoio a subvenções	un Unidade	100	100	0	0	0	0	

Ações																		
Entidade	Unid.Orçam	ProjAtiv	Função	SubFun	FonGr	FonCód	Categoria	Bem/Produto/Serviço	Unid.	Meta 2014	2014	Meta 2015	2015	Meta 2016	2016	Meta 2017	2017	
4	Fundo Munic.dos Direitos da Criança do Adolescente							unidade	un	0	12.000,00	0	7.000,00	0	8.000,00	0	9.000,00	
	034040		FUNDO MUN.DE DEFESA DOS DIREITOS DA CRIANÇA E DO ADOLESCENTE															
		2105	Concessões de Subvenções a Entidades de Assistências Sociais															
			08 Assistência Social															
			130 Administração de Concessões															
			1 Recursos do Tesouro - Exercício Corrente															
			00 Recursos Ordinarios															
			3 DESPESAS CORRENTES															
Total Geral Financeiro												12.000,00		7.000,00		8.000,00		9.000,00





Programa: 0141 ASSISTÊNCIA DE MÉDIA E ALTA COMPLEXIDADE HOSPITALAR E AMBULATORIAL

Objetivo: Ampliar o acesso da população aos serviços ambulatoriais e hospitalares do Sistema Único de Saúde (SUS).

Justificativa: Desenvolver atividades visando atingir os objetivos de ensino, pesquisa e atendimento ambulatorial e hospitalar, incluindo apoio laboratorial e fornecimento de medicamentos.

Público Alvo: População do Município.

Metas

Indicador	Unidade de Medida	Ind.Recente	Ind.Futuro	2014	2015	2016	2017
atenção à Saúde nos Serviços Ambulatoria	un	100	100	0	0	0	0

Ações

Entidade	Unid.Orçam.	Proj/Ativ	Função	SubFun.	FonGr.	FonCód.	Categoria	Bem/Produto/Serviço	Unid.	Meta 2014	2014	Meta 2015	2015	Meta 2016	2016	Meta 2017	2017
5	FUNDO MUNICIPAL DE SAÚDE							unidade	un	0	697.000,00	0	1.010.000,00	0	1.096.000,00	0	1.189.000,00
	031010	FUNDO MUNICIPAL DE SAÚDE															
		2170	MANUTENÇÃO DAS ATIVIDADES DE MÉDIA E ALTA COMPLEXIDADE														
		10	Saúde														
			302	Assistência Hospitalar e Ambulatorial													
				1	Recursos do Tesouro - Exercício Corrente												
					00	Recursos Ordinarios											
						3	DESPESAS CORRENTES										
Total Geral Financeiro											697.000,00		1.010.000,00		1.096.000,00		1.189.000,00





PREFEITURA MUNICIPAL DE BELÉM DE MARIA
Rua João Pessoa, 10 - Centro
10.184.703/0001-70

Anexo IV - Programas, Metas e Ações - (PPA Inicial)

Programa: 0142 ASSISTÊNCIA FARMACÉUTICA BÁSICA

Objetivo: Fomentar o acesso da população a medicamentos e aos insumos estratégicos.

Justificativa: Efetivar o acesso, a qualidade e a humanização da assistência farmacêutica com controle social.

Público Alvo: População do Município.

Metas		Indicador															
		Unidade de Medida		Ind. Recente													
Distribuição de Medicamentos Excepcion		un	un	2014	2015	2016	2017										
		Unidade		Ind. Futuro	2016	2017	Meta 2017										
Ações				100	0	0	0										
				100	0	0	0										
				100	0	0	0										
Entidade	Unid.Orçam.	ProjAtiv	Função	SubFun.	FonCód.	Categoria	Bem/Produto/Serviço	Unid.	Meta 2014	2014	Meta 2015	2015	Meta 2016	2016	Meta 2017	2017	
5	FUNDO MUNICIPAL DE SAÚDE							unidade	un	0	105.000,00	0	74.000,00	0	80.000,00	0	87.000,00
031010	FUNDO MUNICIPAL DE SAÚDE																
2171	MANUTENÇÃO DA ASSISTÊNCIA FARMACÉUTICA BÁSICA																
10	Saúde																
303	Suporte Profilático e Terapêutico																
1	Recursos do Tesouro - Exercício Corrente																
00	Recursos Ordinários																
3	DESPESAS CORRENTES																
Total Geral Financeiro										105.000,00	74.000,00	80.000,00	87.000,00				





PREFEITURA MUNICIPAL DE BELÉM DE MARIA
 Rua João Pessoal, 10 - Centro
 10.184.703/0001-70

Anexo IV - Programas, Metas e Ações - (PPA Inicial)

Programa: 0143 VIGILÂNCIA EPIDEMIOLÓGICA E AMBIENTAL

Objetivo: Prevenir e controlar doenças transmissíveis e não transmissíveis, surtos, epidemias, calamidades públicas e emergências epidemiológicas.

Justificativa: Busca-se estabelecer a promoção à saúde, surgindo também a necessidade de combater as endemias tropicais transmitidas por vetores e hospedeiros intermediários através da eliminação de seus focos e criadouros.

Público Alvo: População do Município

Metas		Unidade de Medida				
Indicador	Unidade	2014	2015	2016	2017	
Controle de Zoonoses, Campanhas de Va	un	0	0	0	0	0

Ações		Unidade de Medida														
Entidade	Unid.Orçam.	ProjAtiv	Função	SubFun.	FonGr.	FontCod.	Categoria Bem/Produto/Serviço	Unid.	Meta 2014	2014	Meta 2015	2015	Meta 2016	2016	Meta 2017	2017
5	FUNDO MUNICIPAL DE SAÚDE							un	0	74.000,00	0	73.000,00	0	79.000,00	0	86.000,00
031010	FUNDO MUNICIPAL DE SAÚDE															
	2172	ACÇÕES DE VIGILÂNCIA EPIDEMIOLÓGICA E AMBIENTAL														
	10	Saúde														
		305	Vigilância Epidemiológica													
		1	Recursos do Tesouro - Exercício Corrente													
		00	Recursos Ordinarios													
		3	DESPESAS CORRENTES													

Total Geral Financeiro 74.000,00 73.000,00 79.000,00 86.000,00





Programa: 0144 ALIMENTAÇÃO E NUTRIÇÃO

Objetivo: Fomentar uma alimentação saudável, prevenir e controlar os distúrbios nutricionais e doenças relacionadas à alimentação e nutrição.
 Justificativa: Concessão de benefícios para população que apresente insuficiência para garantir sua segurança alimentar, estando portanto, vulnerável à fome.
 Público Alvo: População do Município.

Metas							
Indicador	Unidade de Medida	Ind.Recente	Ind.Futuro	2014	2015	2016	2017
Monitoramento das condições nutricionais un	Unidade	100	100	0	0	0	0

Ações																
Entidade	Unid.Orçam.	ProjAtiv	Função	SubFun.	FonGr.	FonCód.	Categoria Bem/Produto/Serviço	Unid.	Meta 2014	2014	Meta 2015	2015	Meta 2016	2016	Meta 2017	2017
5	FUNDO MUNICIPAL DE SAÚDE						unidade	un	0	10.000,00	0	10.000,00	0	11.000,00	0	12.000,00
	031010	FUNDO MUNICIPAL DE SAÚDE														
		2173	MANUTENÇÃO DAS AÇÕES DE ALIMENTAÇÃO E NUTRIÇÃO													
		10	Saúde													
			306	Alimentação e Nutrição												
				1	Recursos do Tesouro - Exercício Corrente											
					00	Recursos Ordinarios										
						3	DESPESAS CORRENTES									
Total Geral Financeiro										10.000,00		10.000,00		11.000,00		12.000,00





PREFEITURA MUNICIPAL DE BELÉM DE MARIA
 Rua João Pessoa, 10 - Centro
 10.184.703/0001-70

Anexo IV - Programas, Metas e Ações - (PPA Inicial)

Programa: 0145 PROGRAMA NACIONAL DE ALIMENTAÇÃO COMPLEMENTAR - PNAC

Objetivo: Garantir a população em situação de insegurança alimentar o acesso à alimentação digna, regular e adequada à nutrição e manutenção da saúde humana.
Justificativa: Concessão de benefícios para população que apresente insuficiência para garantir sua segurança alimentar, estando portanto, vulnerável à fome.
Público Alvo: População em geral

Metas		Unidade de Medida			
Indicador	Unidade	2014	2015	2016	2017
Apoio ao programa, distribuição de alimen un					
	un	100	0	0	0
	Ind.Recente	100	0	0	0
	Ind.Futuro	0	0	0	0

Ações	Entidade	Unid.Orçam.	ProjAtiv	Função	SubFun.	FonGr.	FonCód.	Categoria	Bem/Produto/Serviço	Unid.	Meta 2014	2014	Meta 2015	2015	Meta 2016	2016	Meta 2017	2017
1	PREFEITURA MUNICIPAL DE BELÉM DE MARIA	020505	SECRETARIA DE EDUCAÇÃO	2033	Manutenção Do PNAC					unidade	0	154.000,00	0	89.000,00	0	97.000,00	0	105.000,00
				12	Educação													
				306	Alimentação e Nutrição													
				1	Recursos do Tesouro - Exercício Corrente													
				00	Recursos Ordinarios													
				3	DESPESAS CORRENTES													

Total Geral Financeiro 154.000,00 89.000,00 97.000,00 105.000,00





PREFEITURA MUNICIPAL DE BELÉM DE MARIA
 Rua João Pessoal, 10 - Centro
 10.184.703/0001-70

Anexo IV - Programas, Metas e Ações - (PPA Inicial)

Programa: 0146 GESTÃO ADMINISTRATIVA DO COMAGSUL

Objetivo: Manutenção do Consórcio dos Municípios do Agreste e da Mata (COMAGSUL).

Justificativa: Manutenção do Consórcio dos Municípios do Agreste e da Mata (COMAGSUL).

Público Alvo: População em geral

Metas		Indicador															
Indicador	Unidade de Medida	un	2014	2015	2016	2017											
Manutenção do consórcio	un	100	0	0	0	0											
Ações		Ind.Recente	Ind.Futuro	2015	2016	2017											
Entidade	Unid.Orçam.	Proj.Ativ.	Função	SubEun.	FonGr.	FonCód.	Categoria	Bem/Produto/Serviço	Unid.	Meta 2014	2014	Meta 2015	2015	Meta 2016	2016	Meta 2017	2017
6	COMAGSUL - CONS. DE MUNICÍPIO DO AGREST								un	0	41.704,64	0	46.000,00	0	50.000,00	0	56.000,00
901000	GESTÃO ADMINISTRATIVA DO COMAGSUL																
1099	Modernização de Estrutura Física do COMAGSUL																
04	Administração																
122	Administração Geral																
1	Recursos do Tesouro - Exercício Corrente																
00	Recursos Ordinários																
4	DESPESAS DE CAPITAL																
Total Geral Financeiro										41.704,64	46.000,00	50.000,00	56.000,00				





PREFEITURA MUNIC. DE BELÉM DE MARIA

Rua João Pessoa, 10 - Centro

10.184.703/0001-70

Anexo IV - Programas, Metas e Ações - (PPA Inicial)

Programa: 0808 ASSISTÊNCIA A INFÂNCIA E A JUVENTUDE

Objetivo: Executar ações de apoio à criança e ao adolescente e prestar assistência social àqueles em situação de risco, bem como manter o Conselho Tutelar.

Justificativa: Executar ações de apoio à criança e ao adolescente e prestar assistência social àqueles em situação de risco, bem como manter o Conselho Tutelar.

Público Alvo: Crianças e adolescentes do Município.

Metas								
Indicador	Unidade de Medida		Ind.Recente	Ind.Futuro	2014	2015	2016	2017
Manutenção do sistema	un	Unidade	100	100	0	0	0	0

Ações																	
Entidade	Unid.Orçam.	ProjAtiv	Função	SubFun.	FonGr.	FonCód.	Categoria	Bem/Produto/Serviço	Unid.	Meta 2014	2014	Meta 2015	2015	Meta 2016	2016	Meta 2017	2017
3	F.M.A.S de Belém de Maria							unidade	un	0	190.000,00	0	24.000,00	0	26.000,00	0	28.000,00
	034000	FUNDO MUN.DE DEFESA DOS DIREITOS DA CRIANÇA E DO ADOLESCENTE															
		2277	MANUTENÇÃO DAS ATIVIDADES DO PROGRAMA DE COORDENADORIA DA JUVE														
			08	Assistência Social													
				243	Assistência à Criança e ao Adolescente												
					1	Recursos do Tesouro - Exercício Corrente											
						00	Recursos Ordinarios										
							3	DESPESAS CORRENTES									

Total Geral Financeiro										190.000,00	24.000,00	26.000,00	28.000,00
------------------------	--	--	--	--	--	--	--	--	--	------------	-----------	-----------	-----------





Programa: 0815 ASSISTÊNCIA SOCIAL GERAL

Objetivo: Prestar assistência social às pessoas necessitadas, através de doações beneficiais e eventuais doações de remédios, agasalhos, colchões, ataúdes e outros benefícios.

Justificativa: Tenta orientar e atender a população de uma localidade visando melhorar a qualidade de vida dessas pessoas.

Público Alvo: População carente do município.

Metas		Unidade de Medida		Ind.Recente	Ind.Futuro	2014	2015	2016	2017
Indicador									
Manutenção e Implantação a Assistência	un	Unidade		100	100	0	0	0	0

Ações																	
Entidade	Unid.Orçam.	ProjAtiv	Função	SubFun.	FonGr.	FonCód.	Categoria	Bem/Produto/Serviço	Unid.	Meta 2014	2014	Meta 2015	2015	Meta 2016	2016	Meta 2017	2017
3	F.M.A.S de Belém de Maria							unidade	un	0	465.000,00	0	418.000,00	0	454.000,00	0	493.000,00
	021100	SECRETARIA DE ASSISTÊNCIA SOCIAL															
		2108	CONCESSÃO DE BENEFÍCIO EVENTUAL														
			08	Assistência Social													
				242	Assistência ao Portador de Deficiência												
					1	Recursos do Tesouro - Exercício Corrente											
						00	Recursos Ordinarios										
							3	DESPESAS CORRENTES									
Total Geral Financeiro											465.000,00		418.000,00		454.000,00		493.000,00



PREFEITURA MUNIC. DE BELÉM DE MARIA

Rua João Pessoal, 10 - Centro

10.184.703/0001-70

Anexo IV - Programas, Metas e Ações - (PPA Inicial)

Programa: 0816 PROGRAMA SOCIAL BÁSICO - PAIF

Objetivo: Prevenir situações de risco por meio do desenvolvimento de potencialidades e aquisições, e do fortalecimento de vínculos familiares e comunitários.

Justificativa: Visa à consolidação de uma rede de proteção social aos segmentos da população em situação de vulnerabilidade à pobreza e à exclusão social.

Público Alvo: Famílias e indivíduos em situação de vulnerabilidade e/ou risco social.

Metas

Indicador	Unidade de Medida	Ind.Recente	Ind.Futuro	2014	2015	2016	2017
Serviços Específicos de Proteção Social,	un Unidade	100	100	0	0	0	0

Ações

Entidade	Unid.Orçam.	ProjAtiv	Função	SubFun.	FonGr.	FonCod.	Categoria Bem/Produto/Serviço	Unid.	Meta 2014	2014	Meta 2015	2015	Meta 2016	2016	Meta 2017	2017
3	F.M.A.S de Belém de Maria						unidade	un	0	274.000,00	0	221.800,00	0	241.000,00	0	261.000,00
	021100	SECRETARIA DE ASSISTÊNCIA SOCIAL														
		2110	MANUTENÇÃO DO PROGRAMA PROTEÇÃO SOCIAL BÁSICA - PAIF													
			08	Assistência Social												
				244	Assistência Comunitária											
					1	Recursos do Tesouro - Exercício Corrente										
						00	Recursos Ordinarios									
							3	DESPESAS CORRENTES								
Total Geral Financeiro										274.000,00		221.800,00		241.000,00		261.000,00





Programa: 0817 PROGRAMA SOCIAL ESPECIAL - PAEFI

Objetivo: Fomentar a redução de risco pessoal e social em decorrência da exposição à situações de extrema vulnerabilidade (abandono, violência física, psíquica e/ou sexual, uso de substâncias psicoativas, situação de rua, entre outras que caracterizam o fenômeno da exclusão social dos indivíduos).

Justificativa: Visa à consolidação de uma rede de proteção social aos segmentos da população em situação de vulnerabilidade à pobreza e à exclusão social.

Público Alvo: Famílias e indivíduos em situação de vulnerabilidade e/ou risco social.

Metas								
Indicador	Unidade de Medida	Ind.Recente	Ind.Futuro	2014	2015	2016	2017	
Serviços Específicos de Proteção Social E un	Unidade	100	100	0	0	0	0	

Ações																
Entidade	Unid.Orçam.	ProjAtiv	Função	SubFun.	FonGr.	FonCód.	Categoria Bem/Produto/Serviço	Unid.	Meta 2014	2014	Meta 2015	2015	Meta 2016	2016	Meta 2017	2017
3	F.M.A.S de Belém de Maria						unidade	un	0	121.000,00	0	193.000,00	0	209.000,00	0	227.000,00
	021100	SECRETARIA DE ASSISTÊNCIA SOCIAL														
		2111	MANUTENÇÃO DO BLOCO PROTEÇÃO SOCIAL ESPECIAL - PAEFI													
			08	Assistência Social												
				244	Assistência Comunitária											
					1	Recursos do Tesouro - Exercício Corrente										
						00	Recursos Ordinarios									
							3	DESPESAS CORRENTES								
Total Geral Financeiro										121.000,00		193.000,00		209.000,00		227.000,00





PREFEITURA MUNIC. DE BELÉM DE MARIA
 Rua João Pessoa, 10 - Centro
 10.184.703/0001-70

Anexo IV - Programas, Metas e Ações - (PPA Inicial)

Programa: 0818 OUTROS RECURSOS TRANSFERIDOS VINCULADOS À PROGRAMAS SOCIAIS

Objetivo: Prover concessões de benefícios para famílias atingidas por fenômenos naturais, ampliando a assistência hospitalar e a distribuição de agasalhos e mantimentos nos casos de calamidade pública.

Justificativa: Executar atividades de socorro e proteção às vítimas de calamidades públicas.

Público Alvo: Famílias atingidas por fenômenos naturais.

Metas								
Indicador	Unidade de Medida	Ind.Recente	Ind.Futuro	2014	2015	2016	2017	
CONCESSÃO DE BENEFÍCIOS E APOIO	un	100	100	0	0	0	0	

Ações																	
Entidade	Unid.Orçam.	ProjAtiv	Função	SubFun.	FonGr.	FonCód.	Categoria	Bem/Produto/Serviço	Unid.	Meta 2014	2014	Meta 2015	2015	Meta 2016	2016	Meta 2017	2017
3	F.M.A.S de Belém de Maria							unidade	un	0	108.000,00	0	330.000,00	0	358.000,00	0	388.000,00
	021100	SECRETARIA DE ASSISTÊNCIA SOCIAL															
		2112	MANUTENÇÃO DAS ATIVIDADES DE RECURSOS VINCULADOS A PROGRAMAS S														
			08	Assistência Social													
				244	Assistência Comunitária												
					1	Recursos do Tesouro - Exercício Corrente											
						00	Recursos Ordinarios										
							3	DESPESAS CORRENTES									
Total Geral Financeiro											108.000,00		330.000,00		358.000,00		388.000,00





PREFEITURA MUNICIPAL DE BELÉM DE MARIA
 Rua João Pessoa, 10 - Centro
 10.184.703/0001-70

Anexo IV - Programas, Metas e Ações - (PPA Inicial)

Programa: 0819 PROTEÇÃO SOCIAL BÁSICA - SCFV

Objetivo: Prevenir situações de risco por meio do desenvolvimento de potencialidades e aquisições e do fortalecimento de vínculos familiares e comunitários.
Justificativa: Visa à consolidação de uma rede de proteção social aos segmentos da população em situação de vulnerabilidade à pobreza e à exclusão social.
Público Alvo: Famílias e indivíduos em situação de vulnerabilidade e/ou risco social.

Metas		Unidade de Medida				
Indicador	Unidade	2014	2015	2016	2017	
Ind.Recente	Ind.Futuro	2014	2015	2016	2017	
100	100	0	0	0	0	
Serviços Específicos de Proteção Social, un						

Ações		Unidade de Medida															
Entidade	Unid.Orçam.	Proj/Ativ	Função	SubFun.	FonGr.	FonCód.	Categoria	Bem/Produto/Serviço	Unid.	Meta 2014	2014	Meta 2015	2015	Meta 2016	2016	Meta 2017	2017
3	F.M.A.S de Belém de Maria								un	0	215.000,00	0	423.000,00	0	459.000,00	0	498.000,00
	021100	SECRETARIA DE ASSISTÊNCIA SOCIAL															
	2270	MANUTENÇÃO DO PROGRAMA PROTEÇÃO SOCIAL BÁSICA - SCFV															
	08	Assistência Social															
	244	Assistência Comunitária															
		1	Recursos do Tesouro - Exercício Corrente														
		00	Recursos Ordinários														
		3	DESPESAS CORRENTES														

Total Geral Financeiro 215.000,00 423.000,00 459.000,00 498.000,00





PREFEITURA MUNICIPAL DE BELÉM DE MARIA
 Rua João Pessoa, 10 - Centro
 10.184.703/0001-70

Anexo IV - Programas, Metas e Ações - (PPA Inicial)

Programa: 0820 PROTEÇÃO SOCIAL BÁSICA - BPC NA ESCOLA

Objetivo: Realizar o acompanhamento e monitoramento do acesso e da permanência na escola das pessoas com deficiência, favorecidos pelo Benefício de Prestação Continuada (BPC), até 18 anos, por meio da articulação das políticas de educação, saúde, assistência social e direitos humanos.

Justificativa: A identificação das barreiras de acesso e permanência das crianças e adolescentes beneficiários do BPC na rede de ensino é um elemento crucial para a educação e saúde destas pessoas com deficiência. Esta preparação significa uma capacitação e uma formação de equipes no que diz respeito ao conhecimento das bases do programa, e mais especificamente, no que diz respeito ao instrumental que foi elaborado para fazer a coleta de informações de identificação destas barreiras, e que vão servir de base também, para traçar estratégias e planos de intervenção nos diversos âmbitos.

Público Alvo: Crianças e adolescentes com até 18 anos, favorecidos pelo BPC.

Metas						
Indicador	Unidade de Medida	2014	2015	2016	2017	
Identificar os beneficiários do BPC até 18 anos	un	100	0	0	0	
	Unidade	100	0	0	0	

Ações	Unid.Orçam.	ProjAtiv	Função	SubFun.	FonGr.	FonCod.	Categoria	Bem/Produto/Serviço	Unid.	Meta 2014	2014	Meta 2015	2015	Meta 2016	2016	Meta 2017	2017
3 F.M.A.S de Belém de Maria	021100	SECRETARIA DE ASSISTÊNCIA SOCIAL							un	0	4.000,00	0	4.000,00	0	4.000,00	0	4.000,00
	2114	MANUTENÇÃO DO PROGRAMA PROTEÇÃO SOCIAL BÁSICA - BPC NA ESCOLA							unidade	0	4.000,00	0	4.000,00	0	4.000,00	0	4.000,00
	08	Assistência Social															
		244	Assistência Comunitária														
		1	Recursos do Tesouro - Exercício Corrente														
		00	Recursos Ordinários														
		3	DESPESAS CORRENTES														

Total Geral Financeiro 4.000,00 4.000,00 4.000,00



PREFEITURA MUNICIPAL DE BELÉM DE MARIA
 Rua João Pessoa, 10 - Centro
 10.184.703/0001-70

Anexo IV - Programas, Metas e Ações - (PPA Inicial)

Programa: 0822 GESTÃO DESCENTRALIZADA - IGDM

Objetivo: Fomentar a redução de risco pessoal e social em decorrência da exposição à situações de extrema vulnerabilidade (abandono, violência física, psíquica e/ou sexual, uso de substâncias psicoativas, situação de rua, entre outras que caracterizam o fenômeno da exclusão social dos indivíduos).

Justificativa: Visando à consolidação de uma rede de proteção social aos segmentos da população em situação de vulnerabilidade à pobreza e à exclusão social.

Público Alvo: Famílias e indivíduos em situação de vulnerabilidade e/ou risco social.

Metas						
Indicador	Unidade de Medida	un	2014	2015	2016	2017
SERVIÇOS ESPECÍFICOS DE PROTEÇ	un	100	0	0	0	0
		Ind.Recente	Ind.Futuro			

Ações																	
Entidade	Unid.Orçam.	ProjAtiv	Função	SubFun.	FonGr.	FonCód.	Categoria	Bem/Produto/Serviço	Unid.	Meta 2014	2014	Meta 2015	2015	Meta 2016	2016	Meta 2017	2017
3	F.M.A.S de Belém de Maria								un	0	110.000,00	0	144.000,00	0	156.000,00	0	169.000,00
	021100	SECRETARIA DE ASSISTÊNCIA SOCIAL															
		2115	MANUTENÇÃO DO BLOCO DE GESTÃO - IGDM														
		08	Assistência Social														
			244	Assistência Comunitária													
				1	Recursos do Tesouro - Exercício Corrente												
				00	Recursos Ordinários												
					3	DESPESAS CORRENTES											

Totat-Genat-Financiuu 110.000,00 144.000,00 156.000,00 169.000,00





Programa: 0823 GESTÃO DESCENTRALIZADA - IGD SUAS

Objetivo: Executar ações de apoio à criança e ao adolescente e prestar assistência social àqueles em situação de risco, bem como manter o Conselho Tutelar.

Justificativa: O aumento significativo de programas voltados à crianças e adolescentes indica a necessidade de ampliação das ações para garantir um trabalho eficiente e eficaz.

Público Alvo: CRIANÇAS E ADOLESCENTES DO MUNICÍPIO

Metas

Indicador	Unidade de Medida	Ind.Recente	Ind.Futuro	2014	2015	2016	2017
CONTRUÇÃO DE CASA DE PASSAGEM un	Unidade	100	100	0	0	0	0

Ações

Entidade	Unid.Orçam.	ProjAtiv	Função	SubFun.	FonGr.	FonCód.	Categoria	Bem/Produto/Serviço	Unid.	Meta 2014	2014	Meta 2015	2015	Meta 2016	2016	Meta 2017	2017
3	F.M.A.S de Belém de Maria							unidade	un	0	80.000,00	0	71.000,00	0	77.000,00	0	84.000,00
	021100	SECRETARIA DE ASSISTÊNCIA SOCIAL															
		2274	MANUTENÇÃO DO BLOCO DE GESTÃO - IGD SUAS														
			08	Assistência Social													
				244	Assistência Comunitária												
					1	Recursos do Tesouro - Exercício Corrente											
						00	Recursos Ordinários										
							3	DESPESAS CORRENTES									
Total Geral Financeiro											80.000,00		71.000,00		77.000,00		84.000,00





PREFEITURA MUNIC. DE BELÉM DE MARIA

Rua João Pessoal, 10 - Centro

10.184.703/0001-70

Anexo IV - Programas, Metas e Ações - (PPA Inicial)

Programa: 0824 PROTEÇÃO SOCIAL BÁSICA

Objetivo: Prevenir situações de risco por meio do desenvolvimento de potencialidades e aquisições e do fortalecimento de vínculos familiares e comunitários.

Justificativa: Visa à consolidação de uma rede de proteção social aos segmentos da população em situação de vulnerabilidade à pobreza e à exclusão social.

Público Alvo: Famílias e indivíduos em situação de vulnerabilidade e/ou risco social.

Metas

Indicador	Unidade de Medida	Ind.Recente	Ind.Futuro	2014	2015	2016	2017
Serviços Específicos de Proteção Social,	un	100	100	0	0	0	0

Ações

Entidade	Unid.Orçam.	ProjAliv	Função	SubFun.	FonGr.	FonCód.	Categoria Bem/Produto/Serviço	Unid.	Meta 2014	2014	Meta 2015	2015	Meta 2016	2016	Meta 2017	2017	
3	F.M.A.S de Belém de Maria							unidade	un	0	65.000,00	0	71.000,00	0	79.000,00	0	87.000,00
	021100		SECRETARIA DE ASSISTÊNCIA SOCIAL														
		7108	ASSISTÊNCIA ÀS FAMÍLIAS CARENTES														
			08	Assistência Social													
				244	Assistência Comunitária												
					1	Recursos do Tesouro - Exercício Corrente											
						00	Recursos Ordinarios										
							3	DESPESAS CORRENTES									

Total Geral Financeiro 65.000,00 71.000,00 79.000,00 87.000,00





PREFEITURA MUNICIPAL DE BELÉM DE MARIA
 Rua João Pessoa, 10 - Centro
 10.184.703/0001-70

Anexo IV - Programas, Metas e Ações - (PPA Inicial)

Programa: 0825 ASSISTÊNCIA À CRIANÇA E AO ADOLESCENTE

Objetivo: Executar ações de apoio à criança e ao adolescente e prestar assistência social àqueles em situação de risco, bem como manter o Conselho Tutelar.

Justificativa: O aumento significativo de programas voltados à crianças e adolescentes indica a necessidade de ampliação das ações para garantir um trabalho eficiente e eficaz.

Público Alvo: Crianças e adolescentes do Município.

Metas		Indicador				
Indicador	Unidade de Medida	2014	2015	2016	2017	
Manutenção e ações em favor da criança	un	0	0	0	0	0

Ações		Unid. Meta				
Entidade	Unid.Orçam. Proj/Ativ Função SubFun. FonGr. FonCod. Categoria Bem/Produto/Serviço	2014	2015	2016	2017	
3	F.M.A.S de Belém de Maria					
	034000 FUNDO MUN.DE DEFESA DOS DIREITOS DA CRIANÇA E DO ADOLESCENTE					
	1073 REEQUIPAMENTO DO FMADI					
	08 Assistência Social					
	243 Assistência à Criança e ao Adolescente					
	1 Recursos do Tesouro - Exercício Corrente					
	00 Recursos Ordinarios					
	4 DESPESAS DE CAPITAL					
	unidade	0	0	0	0	0
	10.000,00	10.000,00	11.000,00	12.000,00	13.000,00	

Total Geral Financeiro		10.000,00	11.000,00	12.000,00	13.000,00
------------------------	--	-----------	-----------	-----------	-----------





Programa: 0826 ASSISTÊNCIA AOS CONSELHOS MUNICIPAIS

Objetivo: Contribuir para que os conselhos e sociedade civil desenvolvam seus trabalhos de fiscalização e acompanhamento dos programas municipais.

Justificativa: Há a necessidade dos conselhos abrirem o caminho para que se amplie o círculo social em que se operam as discussões sobre o uso dos recursos públicos.

Público Alvo: Município em Geral.

Metas

Indicador	Unidade de Medida	Ind.Recente	Ind.Futuro	2014	2015	2016	2017
Apoio aos conselhos com estrutura e con	unidade	100	100	0	0	0	0

Ações

Entidade	Unid.Orçam.	ProjAtiv	Função	SubFun.	FonGr.	FonCód.	Categoria Bem/Produto/Serviço	Unid.	Meta 2014	2014	Meta 2015	2015	Meta 2016	2016	Meta 2017	2017		
3	F.M.A.S de Belém de Maria						unidade	un	0	30.000,00	0	22.000,00	0	24.000,00	0	26.000,00		
	034000	FUNDO MUN.DE DEFESA DOS DIREITOS DA CRIANÇA E DO ADOLESCENTE																
		2107	MANUTENÇÃO DAS ATIVIDADES DOS CONSELHOS MUNICIPAIS															
			08	Assistência Social														
				243	Assistência à Criança e ao Adolescente													
					1	Recursos do Tesouro - Exercício Corrente												
						00	Recursos Ordinarios											
							3	DESPESAS CORRENTES										
										Total Geral Financeiro		30.000,00		22.000,00		24.000,00		26.000,00





Programa: 0827 BRASIL ALFABETIZADO E EDUCAÇÃO DE JOVENS E ADULTOS

Objetivo: Elevar o nível de alfabetização e de escolaridade da população de jovens e adultos.
Justificativa: Dar continuidade ao investimento na infra-estrutura física e pedagógica da rede, para atender a demanda de jovens e adultos.
Público Alvo: Jovens e adultos de 15 anos ou mais de idade não alfabetizados ou com baixa escolaridade.

Metas								
Indicador	Unidade de Medida	Ind.Recente	Ind.Futuro	2014	2015	2016	2017	
Capacitar e remunerar alfabetizadores, Ad un	Unidade	100	100	0	0	0	0	

Ações																		
Entidade	Unid.Orçam.	ProjAtiv	Função	SubFun.	FonGr.	FonCód.	Categoria	Bem/Produto/Serviço	Unid.	Meta 2014	2014	Meta 2015	2015	Meta 2016	2016	Meta 2017	2017	
1	PREFEITURA MUNIC. DE BELEM DE MARIA							unidade	un	0	27.000,00	0	46.000,00	0	50.000,00	0	54.000,00	
	033030	FUNDEB																
		2103	GESTÃO ADMINISTRATIVA DO FUNDEB 60% (ENSINO JOVENS E ADULTOS)															
			12	Educação														
				366	Educação de Jovens e Adultos													
						1	Recursos do Tesouro - Exercício Corrente											
							00	Recursos Ordinarios										
								3	DESPESAS CORRENTES									
Total Geral Financeiro												27.000,00		46.000,00		50.000,00		54.000,00





Programa: 0147 FORTALECIMENTO DO DESENVOLVIMENTO MUNICIPAL

Objetivo: CONSTRUÇÃO DE ÁREAS DE LAZER EM PONTOS ESTRATÉGICOS DA CIDADE.

Justificativa: MELHORAR A QUALIDADE DE VIDA DAS PESSOAS NOS BAIRROS.

Público Alvo: MUNICÍPIO EM GERAL

Metas

Indicador	Unidade de Medida	Ind.Recente	Ind.Futuro	2014	2015	2016	2017
CONTRUÇÃO DE RECREAÇÃO NO MU	un Unidade	100	100	0	0	0	0

Ações

Entidade	Unid.Orçam.	ProjAtiv	Função	SubFun.	FonGr.	FonCód.	Categoria	Bem/Produto/Serviço	Unid.	Meta 2014	2014	Meta 2015	2015	Meta 2016	2016	Meta 2017	2017	
1	PREFEITURA MUNIC. DE BELEM DE MARIA							unidade	un	0	202.000,00	0	220.000,00	0	239.000,00	0	259.000,00	
	901010	CONSÓRCIO DE MUNICÍOS DO AGRESTE/MATA SUL - PE																
		1064	EXECUÇÃO DE OBRAS VINCULADAS AO PROGRAMA DE DESENVOLVIMENTO M															
			15	Urbanismo														
				451	Infra-Estrutura Urbana													
					1	Recursos do Tesouro - Exercício Corrente												
						00	Recursos Ordinarios											
							4	DESPESAS DE CAPITAL										
Total Geral Financeiro												202.000,00		220.000,00		239.000,00		259.000,00





PREFEITURA MUNICIPAL DE BELÉM DE MARIA
 Rua João Pessoa, 10 - Centro
 10.184.703/0001-70

Anexo IV - Programas, Metas e Ações - (PPA Inicial)

Programa: 0148 RESÍDUOS SÓLIDOS URBANOS.

Objetivo: Ampliar a área de cobertura e eficiência dos serviços públicos de manejo de resíduos sólidos, com ênfase no encerramento de lixões, na redução, no reaproveitamento e na reciclagem de materiais, por meio da inclusão socioeconômica de catadores.

Justificativa: Ampliar a área de cobertura e eficiência dos serviços públicos de manejo de resíduos sólidos, com ênfase no encerramento de lixões, na redução, no reaproveitamento e na reciclagem de materiais, por meio da inclusão socioeconômica de catadores.

Público Alvo: População em geral.

Metas		Unidade de Medida					
Indicador	un	Ind.Recente	Ind.Futuro	2014	2015	2016	2017
Programa resíduos sólidos urbanos	un	100	100	0	0	0	0

Ações		Unidade															
Entidade	Unid.Orçam.	ProjAtiv	Função	SubFun.	FonGr.	FonCód.	Categoria Bem/Produto/Serviço	Unid.	Meta 2014	2014	Meta 2015	2015	Meta 2016	2016	Meta 2017	2017	
6	COMAGSUL - CONS. DE MUNICÍPIO DO AGREST							un	0	119.944,02	0	132.000,00	0	145.000,00	0	160.000,00	
901010	CONSÓRCIO DE MUNICÍPIOS DO AGRESTE/MATA SUL - PE																
2168	Manutenção das Atividades do Aterro Sanitário																
18	Gestão Ambiental																
	541	Preservação e Conservação Ambiental															
	1	Recursos do Tesouro - Exercício Corrente															
	00	Recursos Ordinários															
	3	DESPESAS CORRENTES															

Total Geral Financeiro 119.944,02 132.000,00 145.000,00 160.000,00





PREFEITURA MUNIC. DE BELÉM DE MARIA
Rua João Pessoa, 10 - Centro
10.184.703/0001-70

Anexo IV - Programas, Metas e Ações - (PPA Inicial)

Programa: 0414 GESTÃO ADMINISTRATIVA DO COMAGSUL

Objetivo: DESENVOLVER AÇÕES E SERVIÇOS CONSORCIADOS NA ÁREA DE SAÚDE PÚBLICA, EM BUSCA DE PRÁTICAS DE GESTÃO INOVADORA E EFICIENTE QUE VIABILIZE A MELHORIA DOS SERVIÇOS PÚBLICOS DE SAÚDE À POPULAÇÃO NUMA GESTÃO ASSOCIADA A PRESTAÇÃO DE SERVIÇOS PÚBLICOS DE SAÚDE, A TRANSFERÊNCIA PARCIAL DE ENCARGOS, SERVIÇOS E BENS NECESSÁRIOS À CONTINUIDADE DOS SERVIÇOS TRANSFERIDOS.

Justificativa: COMPLEMENTAR AS AÇÕES DE SAÚDE DE SAÚDE NOS MUNICÍPIOS CONSORCIADOS QUE FAZEM PARTE DO COMAGSUL, COM O INTUITO DE MELHORAR OS ÍNDICES, ATRAVÉS DO ATENDIMENTO PRESTADO A COMUNIDADE ASSISTIDA, BEM COMO PELA FORÇA DE AÇÃO DA SECRETARIA MUNICIPAL RESPONSÁVEL POR ESTA ÁREA.

Público Alvo: MUNICÍPIO EM GERAL

Ações		Unid.	Meta 2014	2014	Meta 2015	2015	Meta 2016	2016	Meta 2017	2017
6	COMAGSUL - CONS. DE MUNICÍPIO DO AGREST	un	0	0,00	0	52.576,58	0	57.000,00	0	62.000,00
029901	GESTÃO ADMINISTRATIVA DO COMAGSUL- CONTRATOS DE RATEIOS									
1085	MODERNIZAÇÃO DA ESTRUTURA FÍSICA DO COMAGSUL									
04	Administração									
122	Administração Geral									
1	Recursos do Tesouro - Exercício Corrente									
00	Recursos Ordinários									
3	DESPESAS CORRENTES									

Total Geral Financeiro 0,00 52.576,58 57.000,00 62.000,00





PREFEITURA MUNICIPAL DE BELÉM DE MARIA

Rua João Pessoa, 10 - Centro
10.184.703/0001-70

Anexo IV - Programas, Metas e Ações - (PPA Inicial)

Programa: 0828 ASSISTÊNCIA A PESSOA IDOSA.

Objetivo: Assegurar os direitos sociais do idoso, criando condições para promover sua autonomia, integração e participação efetiva na sociedade. Conforme preconizam a Lei Orgânica de Assistência Social (LOAS) e a Política Nacional do Idoso (PNI).

Justificativa: A população acima de 60 anos necessita de cuidados especiais e específicos na área de Assistência Social, dessa forma faz-se necessário a criação de um programa para atendimento o exclusivo aos idosos deste Município.

Público Alvo: POPULAÇÃO ACIMA DE 60 ANOS

Ações	Entidade	Unid.Orçam.	Proj/Ativ	Função	SubFun.	FonGr.	FonCód.	Categoria	Bem/Produto/Serviço	Unid.	Meta 2014	2014	Meta 2015	2015	Meta 2016	2016	Meta 2017	2017
3	F.M.A.S de Belém de Maria	036000							UN	un	0	0,00	70000	0,00	76000	0,00	82000	0,00
			2121	MANUTENÇÃO DOS DIREITOS A PESSOA IDOSA - FMDI														
			08	Assistência Social														
				241	Assistência ao Idoso													
					1	Recursos do Tesouro - Exercício Corrente												
					00	Recursos Ordinários												
						3	DESPESAS CORRENTES											

Total Geral Financeiro

0,00 0,00 0,00 0,00



PREFEITURA MUNIC. DE BELÉM DE MARIA

Rua João Pessoa, 10 - Centro

10.184.703/0001-70



Anexo IV - Programas, Metas e Ações - (PPA Inicial)

Programa: 1090 GESTÃO DO NÚCLEO INTERMUNICIPAL DE GESTÃO EM SAÚDE- NIGS

Objetivo: DESENVOLVER AÇÕES E SERVIÇOS CONSORCIADOS NA ÁREA DE SAÚDE PÚBLICA, EM BUSCA DE PRÁTICAS DE GESTÃO INOVADORA E EFICIENTE QUE VIABILIZE A MELHORIA DOS SERVIÇOS PÚBLICOS DE SAÚDE À POPULAÇÃO NUMA GESTÃO ASSOCIADA A PRESTAÇÃO DE SERVIÇOS PÚBLICOS DE SAÚDE, A TRANSFERÊN CIA PARCIAL DE ENCARGOS, SERVIÇOS E BENS NECESSÁRIOS À CONTINUIDADE DOS SERVIÇOS TRANSFERIDOS.

Justificativa: COMPLEMENTAR AS AÇÕES DE SAÚDE NOS MUNICÍPIOS CONSORCIADOS QUE FAZEM PARTE DO NIGS COMO INTUITO DE MELHORAR OS ÍNDICES, ATRAVÉS DO A TENDIMENTO PRESTADO A COMUNIDADE ASSISTIDA, BEM COMO PELA FORÇA DE AÇÃO DE SAÚDE PÚBLICA MUNICIPAL RESPONSÁVEL POR ESTA ÁREA.

Público Alvo: MUNICÍPIO EM GERAL

Entidade	Unid.	Meia 2014	Meia 2015	Meia 2016	Meia 2017
COMAGSUL - CONS. DE MUNICÍPIO DO AGREST	UN	0	0,00	37.142,86	43.000,00

6	COMAGSUL - CONS. DE MUNICÍPIO DO AGREST	UN	0	0,00	37.142,86	40.000,00	43.000,00
	GESTÃO ADMINISTRATIVA DO COMAGSUL - CONTRATOS DE PROGRAMA						
	1088	CONSTRUÇÃO, REFORMA E/OU AMPLIAÇÃO DA SEDE DO NÚCLEO INTERMUNIC					
	10	Saúde					
	122	Administração Geral					
	1	Recursos do Tesouro - Exercício Corrente					
	00	Recursos Ordinários					
	4	DESPESAS DE CAPITAL					
			0,00	37.142,86	40.000,00	43.000,00	
			Total Geral Empenho				





PREFEITURA MUNICIPAL DE BELÉM DE MARIA

Rua João Pessoa, 10 - Centro
10.184.703/0001-70

Anexo IV - Programas, Metas e Ações - (PPA Inicial)

Programa: 1091 GESTÃO DOS SERVIÇOS DE SAÚDE DOS ENTES CONSORCIADOS PELO NIGS - ATENÇÃO BÁSICA

Objetivo: DESENVOLVER AÇÕES E SERVIÇOS CONSORCIADOS NA ÁREA DE SAÚDE PÚBLICA, EM BUSCA DE PRÁTICAS DE GESTÃO INOVADORA E EFICIENTE QUE VIABILIZE A MELHORIA DOS SERVIÇOS PÚBLICOS DE SAÚDE À POPULAÇÃO NUMA GESTÃO ASSOCIADA A PRESTAÇÃO DE SERVIÇOS PÚBLICOS DE SAÚDE, A TRANSFERÊNCIA PARCIAL DE ENCARGOS, SERVIÇOS E BENS NECESSÁRIOS À CONTINUIDADE DOS SERVIÇOS TRANSFERIDOS.

Justificativa: COMPLEMENTAR AS AÇÕES DE SAÚDE NOS MUNICÍPIOS CONSORCIADOS QUE FAZEM PARTE DO NIS COM O INTUITO DE MELHORAR OS ÍNDICES, ATRAVÉS DO ATENDIMENTO PRESTADO À COMUNIDADE ASSISTIDA, BEM COMO PELA FORÇA DE AÇÃO DA SECRETARIA MUNICIPAL RESPONSÁVEL POR ESTA ÁREA.

Público-Alvo: MUNICÍPIO EM GERAL

Metas	Indicador	Unidade de Medida	Ind.Recente	Ind.Futuro	2014	2015	2016	2017
UN		un	0	0	0	0	0	0

Ações	Entidade	Unid.Orçam.	Proj.Ativ	Função	SubFun.	FonGr.	FonCod.	Categoria	Bem/Produto/Serviço	Unid.	Meta 2014	2014	Meta 2015	2015	Meta 2016	2016	Meta 2017	2017
6	COMAGSUL - CONS. DE MUNICÍPIO DO AGREST									un	0	0,00	0	1.762.190,47	0	1.912.000,00	0	2.075.000,00
	029902								GESTÃO ADMINISTRATIVA DO COMAGSUL - CONTRATOS DE PROGRAMA									
		10							CONSTRUÇÃO, REFORMA E/OU AMPLIAÇÃO DE UNIDADES DE SAÚDE - ATENÇÃO									
									301 Atenção Básica									
									1 Recursos do Tesouro - Exercício Corrente									
									00 Recursos Ordinarios									
									4 DESPESAS DE CAPITAL									

Total Geral Financeiro 0,00 1.762.190,47 1.912.000,00 2.075.000,00





PREFEITURA MUNICIPAL DE BELÉM DE MARIA
 Rua João Pessoa, 10 - Centro
 10.184.703/0001-70

Anexo IV - Programas, Metas e Ações - (PPA Inicial)

Programa: 1092 GESTÃO DOS SERVIÇOS DE SAÚDE DOS ENTES CONSORCIADOS PELO NIGS - ASSISTÊNCIA HOSPITALAR E AMBULATORIAL

Objetivo: DESENVOLVER AÇÕES E SERVIÇOS CONSORCIADOS NA ÁREA DE SAÚDE PÚBLICA, EM BUSCA DE PRÁTICAS DE GESTÃO INOVADORA E EFICIENTE QUE VIABILIZE A MELHORIA DOS SERVIÇOS PÚBLICOS DE SAÚDE À POPULAÇÃO NUMA GESTÃO ASSOCIADA A PRESTAÇÃO DE SERVIÇOS PÚBLICOS DE SAÚDE, A TRANSFERÊNCIA PARCIAL DE ENCARGOS, SERVIÇOS E BENS NECESSÁRIOS À CONTINUIDADE DOS SERVIÇOS TRANSFERIDOS.

Justificativa: COMPLEMENTAR AS AÇÕES DE SAÚDE NOS MUNICÍPIOS CONSORCIADOS QUE FAZEM PARTE DO NIS COM O INTUITO DE MELHORAR OS ÍNDICES, ATRAVÉS DO ATENDIMENTO PRESTADO À COMUNIDADE ASSISTIDA, BEM COMO PELA FORÇA DE AÇÃO DA SECRETARIA MUNICIPAL RESPONSÁVEL POR ESTA ÁREA

Público Alvo: MUNICÍPIO EM GERAL

Ações		Unid.	Orçam.	Proj/Ativ	Função	SubFun.	FonGr.	FonCód.	Categoria	Bem/Produto/Serviço	Unid.	Meta 2014	2014	Meta 2015	2015	Meta 2016	2016	Meta 2017	2017
6	COMAGSUL - CONS. DE MUNICÍPIO DO AGREST										UN	0	0,00	0	1.142,86	0	1.000,00	0	1.000,00
	029902 GESTÃO ADMINISTRATIVA DO COMAGSUL - CONTRATOS DE PROGRAMA																		
	2139 MANUTENÇÃO DOS SERVIÇOS DE SAÚDE DOS ENTES CONSORCIADOS PELO N																		
	10 Saúde																		
	302 Assistência Hospitalar e Ambulatorial																		
	1 Recursos do Tesouro - Exercício Corrente																		
	00 Recursos Ordinarios																		
	3 DESPESAS CORRENTES																		
Total Geral Emissão:											0,00	1.142,86	1.000,00	1.000,00					





PREFEITURA MUNIC. DE BELÉM DE MARIA
 Rua João Pessoal, 10 - Centro
 10.184.703/0001-70

Anexo IV - Programas, Metas e Ações - (PPA Inicial)

Programa: 1093 PROGRAMA CONSORCIAL DE PROMOÇÃO, ATENÇÃO E VIGILÂNCIA A SAÚDE

Objetivo: : DESENVOLVER AÇÕES E SERVIÇOS CONSORCIADOS NA ÁREA DE SAÚDE PÚBLICA, EM BUSCA DE PRÁTICAS DE GESTÃO INOVADORA E EFICIENTE QUE VIABILIZEM A MELHORIA DOS SERVIÇOS PÚBLICOS DE SAÚDE À POPULAÇÃO NUMA GESTÃO ASSOCIADA A PRESTAÇÃO DE SERVIÇOS PÚBLICOS DE SAÚDE, A TRANSFERÊNCIA PARCIAL DE ENCARGOS, SERVIÇOS E BENS NECESSÁRIOS À CONTINUIDADE DOS SERVIÇOS TRANSFERIDOS.

Justificativa: COMPLEMENTAR AS AÇÕES DE SAÚDE NOS MUNICÍPIOS CONSORCIADOS QUE FAZEM PARTE DO NIGS COMO INTUITO DE MELHORAR OS ÍNDICES, ATRAVÉS DO ATENDIMENTO PRESTADO À COMUNIDADE ASSISTIDA, BEM COMO PELA FORÇA DE AÇÃO DA SECRETARIA MUNICIPAL RESPONSÁVEL POR ESTA ÁREA.

Público Alvo: MUNICÍPIO EM GERAL

Ações		Unid.	Meta 2014	2014	Meta 2015	2015	Meta 2016	2016	Meta 2017	2017
6	COMAGSUL - CONS. DE MUNICÍPIO DO AGREST	un	0	0,00	0	10.000,00	0	11.000,00	0	12.000,00
031010	FUNDO MUNICIPAL DE SAÚDE	UN								
2129	PARTICIPAÇÃO DO MUNICÍPIO EM CONSÓRCIO INTERMUNICIPAL									
10	Saúde									
302	Assistência Hospitalar e Ambulatorial									
1	Recursos do Tesouro - Exercício Corrente									
00	Recursos Ordinários									
3	DESPESAS CORRENTES									
Total Geral Financeiro										
										10.000,00
										0,00
										11.000,00
										12.000,00





Programa: 1801 APOIO A POLITICAS DE RESIDUOS SÓLIDOS

Objetivo: AMPLIAR A ÁREA DE COBERTURA E EFICIÊNCIA DOS SERVIÇOS PÚBLICOS DE MANEJO DE RESÍDUOS SÓLIDOS, COM ÊNFASE NO ENCERRAMENTO DE LIXÕES, NA REDUÇÃO, NO REAPROVEITAMENTO E NA RECICLAGEM DE MATERIAIS POR MEIO DE INCLUSÃO SOCIOECONÔMICA DE CIDADÃOS.

Justificativa: PROPÕE A DIAGNOSTICAR OS PROBLEMAS ORIUNDOS DA DESTINAÇÃO INDEQUADA DOS RESÍDUOS SÓLIDOS NO MUNICÍPIO BUSCANDO COMPREENDER OS MOTIVOS QUE LEVAM ALGUNS MORADORES A NÃO RESPEITAR O SISTEMA DE COLETA DE LIXO DA PREFEITURA, ASSIM COMO INVESTIR NO TRABALHO DE INFORMAÇÃO O DESSA POPULAÇÃO, NUMA AÇÃO CONJUNTA ENTRE PREFEITURA E A SOCIEDADE.

Público Alvo: MUNICÍPIO EM GERAL

Ações						
Entidade	Unid.	2014	2015	2016	2017	
6 COMAGSUL - CONS. DE MUNICÍPIO DO AGREEST	UN	0	0,00	228.333,35	0	249.000,00
Gestão Administrativa do Comagsul - Contratos de Programa						
1097	Aquisição de Veículos, Máquinas e Equipamentos Diversos para o Aterro Sanitário	0	0,00	228.333,35	0	249.000,00
18 Gestão Ambiental						
541 Preservação e Conservação Ambiental						
1 Recursos do Tesouro - Exercício Corrente						
00 Recursos Ordinários						
4 DESPESAS DE CAPITAL						
Total Geral Financeiro						
		0,00	228.333,35	248.000,00	269.000,00	269.000,00





PREFEITURA MUNICIPAL DE BELÉM DE MARIA
 Rua João Pessoa, 10 - Centro
 10.184.703/0001-70

Anexo IV - Programas, Metas e Ações - (PPA Inicial)

Programa: 1804 PROGRAMAS INTERMUNICIPAIS DE EDUCAÇÃO AMBIENTAL

Objetivo: O meio dos quais o indivíduo e a coletividade constroem valores sociais, conhecimentos, habilidades, atitudes e competências voltadas para a conservação do meio ambiente, bem de uso comum do povo, essencial à sadia qualidade de vida e sua sustentabilidade.

Justificativa: A educação ambiental é a ação educativa permanente pela qual a comunidade educativa tem a tomada de consciência de sua realidade global, do tipo de relações que os homens estabelecem entre si e com a natureza, dos problemas derivados de tais relações e suas causas profundas. Ela desenvolve, mediante uma prática que vincula o educando com a comunidade, valores e atitudes que promovem um comportamento dirigido a transformação superadora dessa realidade, tanto em seus aspectos naturais como sociais, desenvolvendo no educando as habilidades e atitudes necessárias para dita transformação

Público Alvo: MUNICÍPIO EM GERAL

Ações

Entidade	Unid. Orçam.	Proj/Ativ	Função	SubFun.	FontGr.	FontCod.	Categoria	Bem/Produto/Serviço	Unid.	Meta 2014	2014	Meta 2015	2015	Meta 2016	2016	Meta 2017	2017
1	PREFEITURA MUNICIPAL DE BELÉM DE MARIA								un	0	0,00	0	12.222,21	0	13.000,00	0	14.000,00
029902	GESTÃO ADMINISTRATIVA DO COMAGSUL - CONTRATOS DE PROGRAMA																
2142	MANUTENÇÃO DOS PROGRAMAS INTERMUNICIPAIS DE EDUCAÇÃO AMBIENTAL																
18	Gestão Ambiental																
	541	Preservação e Conservação Ambiental															
	1	Recursos do Tesouro - Exercício Corrente															
	00	Recursos Ordinarios															
	3	DESPESAS CORRENTES															
Total Geral Financeiro										0,00		12.222,21		13.000,00		14.000,00	





PREFEITURA MUNIC. DE BELÉM DE MARIA
Rua João Pessoa, 10 - Centro
10.184.703/0001-70

Anexo IV - Programas, Metas e Ações - (PPA Inicial)

Página 113 de 113

Resumo Geral

	2014	2015	2016	2017
Total Geral por Ano:	29.092.000,00	33.723.000,00	36.588.000,00	39.695.000,00
Total Geral do PPA:	139.098.000,00			



Revisão do Plano Plurianual de 2015 a 2017



Anexo II

Relação de Programas

Lei Municipal nº 709 de 13 de novembro de 2014

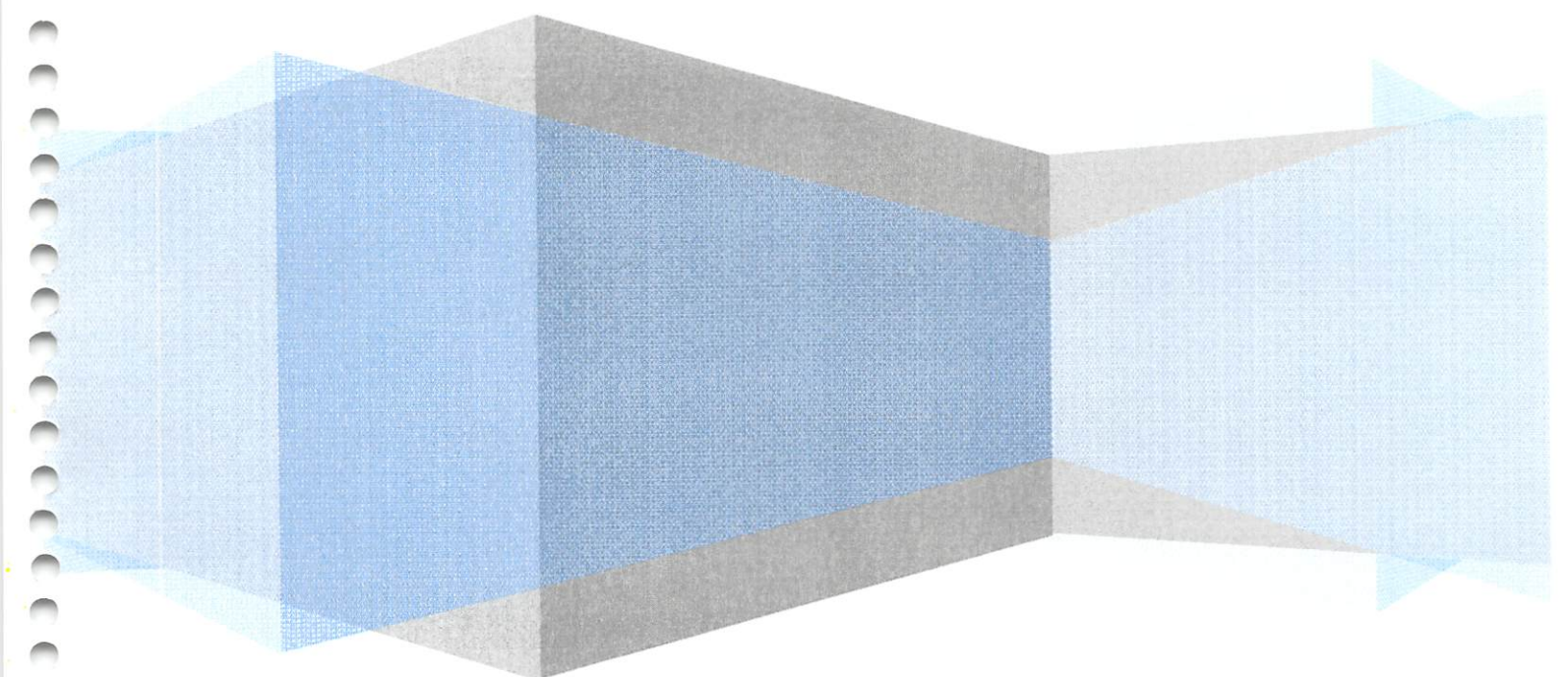



PREFEITURA MUNIC. DE BELÉM DE MARIA

Rua João Pessoa, 10 - Cen
10.184.703/0001-70

Anexo III - Relação de Programas

Lei: ., Data: 05/08/2014 Página 1 de 56

Programa: 0000 OPERAÇÕES ESPECIAIS

Justificativa: GARANTIR O PAGAMENTO DOS ENCARGOS E DAS CONTRIBUIÇÕES DE RESPONSABILIDADE DO MUNICÍPIO
Objetivo: GARANTIR UMA ADMINISTRAÇÃO TRANSPARENTE E EFICIENTE.
Público Alvo: POPULAÇÃO EM GERAL

Indicador	Unidade de Medida		Ind.Recente	Ind.Futuro	2014	2015	2016	2017
AMORTIZAÇÃO DE DÍVIDAS CONTR	un	Unidade	100	100	0,00	0,00	0,00	0,00

Valores do Programa

	2014	2015	2016	2017	Total Geral
Valores por Categoria	380.229,53	198.322,51	215.000,00	233.000,00	1.026.552,04

Categoria	2014	2015	2016	2017	Valor Geral
3 DESPESAS CORRENTES	380.229,53	198.322,51	215.000,00	233.000,00	1.026.552,04

Programa: 0001 MANUTENÇÃO DO PODER LEGISLATIVO

Justificativa: MANUTENÇÃO GERAL DAS DIVERSAS NECESSIDADES DA CÂMARA VISANDO O BOM FUNCIONAMENTO DO PODER LEGISLATIVO.
Objetivo: MANUTENÇÃO DAS ATIVIDADES DA CÂMARA.
Público Alvo: ADMINISTRAÇÃO LEGISLATIVA

Indicador	Unidade de Medida		Ind.Recente	Ind.Futuro	2014	2015	2016	2017
MANUTENÇÃO ADMINISTRATIVA	un	Unidade	100	100	0,00	0,00	0,00	0,00

Valores do Programa

	2014	2015	2016	2017	Total Geral
Valores por Categoria	274.000,00	316.000,00	343.000,00	372.000,00	1.305.000,00

Categoria	2014	2015	2016	2017	Valor Geral
3 DESPESAS CORRENTES	274.000,00	316.000,00	343.000,00	372.000,00	1.305.000,00





PREFEITURA MUNIC. DE BELÉM DE MARIA

Rua João Pessoa, 10 - Cen
10.184.703/0001-70

Anexo III - Relação de Programas

Lei: ., Data: 05/08/2014 Página 2 de 56

Programa: 0002 GESTÃO ADMINISTRATIVA DO PODER LEGISLATIVO

Justificativa: Desempenha ela. Além da função legislativa, típica e predominante, mais a de fiscalização e controle da conduta político-administrativa do Poder Executivo.

Objetivo: Permitir o funcionamento regular das atividades do Poder Legislativo, fiscalizar e controlar os atos dos agentes do poder público e desmpear as demais atribuições constitucionais e regimentais.

Público Alvo: Município em Geral.

Indicador	Unidade de Medida	Ind.Recente	Ind.Futuro	2014	2015	2016	2017
Manutenção da Câmara	un Unidade	100	100	0,00	0,00	0,00	0,00

Valores do Programa

2014	2015	2016	2017	Total Geral
790.000,00	860.000,00	933.000,00	1.012.000,00	3.595.000,00

Valores por Categoria

Categoria	2014	2015	2016	2017	Valor Geral
3 DESPESAS CORRENTES	790.000,00	860.000,00	933.000,00	1.012.000,00	3.595.000,00

Programa: 0003 AMPLIAÇÃO DA AREA FISICA DA CÂMARA

Justificativa: Desempenha ela. Além da função legislativa, típica e predominante, mais a de fiscalização e controle da conduta político-administrativa do Poder Executivo.

Objetivo: Permitir o funcionamento regular das atividades do Poder Legislativo, fiscalizar e controlar os atos dos agentes do poder público e desmpear as demais atribuições constitucionais e regimentais.

Público Alvo: MUNICÍPIO EM GERAL

Indicador	Unidade de Medida	Ind.Recente	Ind.Futuro	2014	2015	2016	2017
Construção, Reforma do Prédio da Câmara	Unidade	100	100	0,00	0,00	0,00	0,00

Valores do Programa

2014	2015	2016	2017	Total Geral
94.000,00	95.000,00	103.000,00	112.000,00	404.000,00

Valores por Categoria

Categoria	2014	2015	2016	2017	Valor Geral
4 DESPESAS DE CAPITAL	94.000,00	95.000,00	103.000,00	112.000,00	404.000,00





PREFEITURA MUNIC. DE BELÉM DE MARIA

Rua João Pessoa, 10 - Cen
10.184.703/0001-70

Anexo III - Relação de Programas

Lei: ., Data: 05/08/2014 Página 3 de 56

Programa: 0004 REEQUIPAMENTO DO PODER LEGISLATIVO

Justificativa: Desempenha ela. Além da função legislativa, típica e predominante, mais a de fiscalização e controle da conduta político-administrativa do Poder Executivo.

Objetivo: Permitir o funcionamento regular das atividades do Poder Legislativo, fiscalizar e controlar os atos dos agentes do poder público e desempenhar as demais atribuições constitucionais e regimentais.

Público Alvo: Município em geral

Indicador	Unidade de Medida	Ind.Recente	Ind.Futuro	2014	2015	2016	2017
Veículos, Móveis e Utensílios Diversos	Unidade	100	100	0,00	0,00	0,00	0,00

Valores do Programa

2014	2015	2016	2017	Total Geral
20.000,00	22.000,00	24.000,00	26.000,00	92.000,00

Valores por Categoria

Categoria	2014	2015	2016	2017	Valor Geral
4 DESPESAS DE CAPITAL	20.000,00	22.000,00	24.000,00	26.000,00	92.000,00

Programa: 0005 ASSESSORAMENTO E MODERNIZAÇÃO DO PODER LEGISLATIVO

Justificativa: CONTRATAÇÃO DE EQUIPES TÉCNICAS, CONTÁBEIS E ADMINISTRATIVAS.

Objetivo: MODERNIZAÇÃO DO PODER LEGISLATIVO ATRAVÉS DO ASSESSORAMENTO TÉCNICO ESPECIALIZADO.

Público Alvo: ADMINISTRAÇÃO LEGISLATIVA

Indicador	Unidade de Medida	Ind.Recente	Ind.Futuro	2014	2015	2016	2017
EFICÁCIA DO ATENDIMENTO PÚBLICO	Unidade	100	100	0,00	0,00	0,00	0,00

Valores do Programa

2014	2015	2016	2017	Total Geral
80.000,00	89.000,00	97.000,00	105.000,00	371.000,00

Valores por Categoria

Categoria	2014	2015	2016	2017	Valor Geral
4 DESPESAS DE CAPITAL	80.000,00	89.000,00	97.000,00	105.000,00	371.000,00



**PREFEITURA MUNIC. DE BELÉM DE MARIA**

Rua João Pessoa, 10 - Cen

10.184.703/0001-70

Anexo III - Relação de Programas

Lei: ., Data: 05/08/2014 Página 4 de 56

Programa: 0006 DIVULGAÇÃO INSTITUCIONAL DO PODER LEGISLATIVO

Justificativa: PRODUÇÃO E DIVULGAÇÃO DAS AÇÕES DO PODER LEGISLATIVO.

Objetivo: CUMPRIR O INCISO 1º DO ART. 37 DA CF E TORNAR A ADMINISTRAÇÃO PÚBLICA TRANSPARENTE.

Público Alvo: ADMINISTRAÇÃO LEGISLATIVA

Indicador	Unidade de Medida	Ind.Recente	Ind.Futuro	2014	2015	2016	2017
NÚMERO DE EVENTOS	un Unidade	100	100	0,00	0,00	0,00	0,00

Valores do Programa

2014	2015	2016	2017	Total Geral
16.000,00	19.000,00	21.000,00	23.000,00	79.000,00

Valores por Categoria

Categoria	2014	2015	2016	2017	Valor Geral
3 DESPESAS CORRENTES	16.000,00	19.000,00	21.000,00	23.000,00	79.000,00

Programa: 0007 REEQUIPAMENTO DO MUNICÍPIO

Justificativa: É clara a necessidade de reequipar a administração para alcançar a qualidade desejada pela sociedade, visto o benefício econômico que irá trazer com essa medida.

Objetivo: Reequipar a administração municipal visando tornar eficiente os serviços públicos.

Público Alvo: Município em Geral

Indicador	Unidade de Medida	Ind.Recente	Ind.Futuro	2014	2015	2016	2017
Aquisição de veículos, máquinas e equin	Unidade	100	100	0,00	0,00	0,00	0,00

Valores do Programa

2014	2015	2016	2017	Total Geral
392.000,00	213.000,00	231.000,00	251.000,00	1.087.000,00

Valores por Categoria

Categoria	2014	2015	2016	2017	Valor Geral
4 DESPESAS DE CAPITAL	392.000,00	213.000,00	231.000,00	251.000,00	1.087.000,00





PREFEITURA MUNIC. DE BELÉM DE MARIA

Rua João Pessoal, 10 - Cen
10.184.703/0001-70

Anexo III - Relação de Programas

Lei: ., Data: 05/08/2014 Página 5 de 56

Programa: 0008 TREINAMENTO E CAPACITAÇÃO DE FUNCIONÁRIOS

Justificativa: Necessidade de serem desenvolvidas, no âmbito da secretaria, de forma permanente, atividades de formação, atualização e desenvolvimento de recursos humanos com o intuito de elevar o desempenho técnico.

Objetivo: Capacitar e treinar os servidores municipais visando tornar eficiente os serviços públicos.

Público Alvo: Município em Geral.

Indicador	Unidade de Medida	Ind.Recente	Ind.Futuro	2014	2015	2016	2017
Treinar os servidores e melhorar seus un	Unidade	100	100	0,00	0,00	0,00	0,00

Valores do Programa

2014	2015	2016	2017	Total Geral
12.000,00	3.000,00	3.000,00	3.000,00	21.000,00

Valores por Categoria

Categoria	2014	2015	2016	2017	Valor Geral
3 DESPESAS CORRENTES	12.000,00	3.000,00	3.000,00	3.000,00	21.000,00

Programa: 0009 CONSÓRCIO COM MUNICÍPIOS E OUTROS ENTES FEDERADOS

Justificativa: Captar recursos e promover a constituição de uma rede de parceiros, buscando através de cada acordo firmado a redução de custos atrelado ao interesses dos municípios consorciados.

Objetivo: COOPERAÇÃO TÉCNICA E FINANCEIRA COM OUTROS ENTES FEDERADOS.

Público Alvo: Município em Geral.

Indicador	Unidade de Medida	Ind.Recente	Ind.Futuro	2014	2015	2016	2017
Oferecer cooperação financeira a outran	Unidade	100	100	0,00	0,00	0,00	0,00

Valores do Programa

2014	2015	2016	2017	Total Geral
30.000,00	59.000,00	64.000,00	69.000,00	222.000,00

Valores por Categoria

Categoria	2014	2015	2016	2017	Valor Geral
3 DESPESAS CORRENTES	30.000,00	59.000,00	64.000,00	69.000,00	222.000,00





PREFEITURA MUNIC. DE BELÉM DE MARIA

Rua João Pessoa, 10 - Cen

10.184.703/0001-70

Anexo III - Relação de Programas

Lei: ., Data: 05/08/2014 Página 6 de 56

Programa: 0010 GESTÃO ADMINISTRATIVA MUNICIPAL

Justificativa: Gerenciamento e maximização da aplicação dos recursos orçamentários disponíveis a fim de: oferecer serviços e informações com a agilidade, eficiência, e transparência no atendimento ao público interno e externo; Oferecer suporte administrativo às áreas fins da secretaria, possibilitando o desenvolvimento pleno de suas atividades, melhoria nas condições de trabalho e no atendimento ao público.

Objetivo: Permitir o funcionamento regular da administração e do atendimento ao público.

Público Alvo: Município em Geral

Indicador	Unidade de Medida	Ind.Recente	Ind.Futuro	2014	2015	2016	2017
Manutenção da administração do municiun	Unidade	100	100	0,00	0,00	0,00	0,00

Valores do Programa

	2014	2015	2016	2017	Total Geral
	3.413.721,81	5.616.569,16	6.094.000,00	6.612.000,00	21.736.290,97

Valores por Categoria

Categoria	2014	2015	2016	2017	Valor Geral
4 DESPESAS DE CAPITAL	3.413.721,81	5.616.569,16	6.094.000,00	6.612.000,00	21.736.290,97

Programa: 0011 INFORMATIZAÇÃO EM GERAL

Justificativa: Atualmente a informação é fundamental para a tomada de decisões, mais do que isso, a rapidez e a confiabilidade com que essa informação chega aos gestores para que possam direcionar as suas decisões, estabelecendo uma conectividade com a população.

Objetivo: Informatizar os órgãos e unidades administrativas, melhorando o atendimento ao público e a qualidade dos serviços públicos.

Público Alvo: Município em Geral

Indicador	Unidade de Medida	Ind.Recente	Ind.Futuro	2014	2015	2016	2017
Aquisição de computadores, software e in	Unidade	100	100	0,00	0,00	0,00	0,00

Valores do Programa

	2014	2015	2016	2017	Total Geral
	18.000,00	2.000,00	2.000,00	2.000,00	24.000,00

Valores por Categoria

Categoria	2014	2015	2016	2017	Valor Geral
4 DESPESAS DE CAPITAL	18.000,00	2.000,00	2.000,00	2.000,00	24.000,00





PREFEITURA MUNIC. DE BELÉM DE MARIA

Rua João Pessoa, 10 - Cen

10.184.703/0001-70

Anexo III - Relação de Programas

Lei: ., Data: 05/08/2014 Página 7 de 56

Programa: 0012 PLANEJAMENTO ESTRATÉGICO, TÁTICO E OPERACIONAL

Justificativa: EFICIENTIZAR E CUMPRIR COM AS DISPOSIÇÕES LEGAIS PERTINENTES.

Objetivo: GARANTIR A EFICÁCIA E UM MELHOR CONTROLE DAS ROTINAS, E DA QUALIDADE DOS PROGRAMAS ELABORADOS EM CUMPRIMENTO ÀS DISPOSIÇÕES LEGAIS PERTINENTES.

Público Alvo: GESTÃO ADMINISTRATIVA

Indicador	Unidade de Medida	Ind.Recente	Ind.Futuro	2014	2015	2016	2017
NÍVEL DE RESOLUBILIDADE LOCAL un	Unidade	100	100	0,00	0,00	0,00	0,00

Valores do Programa

2014	2015	2016	2017	Total Geral
16.000,00	31.000,00	34.000,00	37.000,00	118.000,00

Valores por Categoria

Categoria	2014	2015	2016	2017	Valor Geral
3 DESPESAS CORRENTES	16.000,00	31.000,00	34.000,00	37.000,00	118.000,00

Programa: 0013 DIVULGAÇÃO INSTITUCIONAL DA ADMINISTRAÇÃO

Justificativa: Para que o ato administrativo seja considerado válido e produza os seus efeitos é necessário que este seja publicado para que todos os cidadãos possam tomar conhecimento.

Objetivo: Cumprir o § 1º do art. 37 da Constituição Federal e tornar a administração pública transparente.

Público Alvo: Município em Geral

Indicador	Unidade de Medida	Ind.Recente	Ind.Futuro	2014	2015	2016	2017
Publicar Atos e Legislação Municipal, Un	Unidade	100	100	0,00	0,00	0,00	0,00

Valores do Programa

2014	2015	2016	2017	Total Geral
292.000,00	181.000,00	196.000,00	213.000,00	882.000,00

Valores por Categoria

Categoria	2014	2015	2016	2017	Valor Geral
3 DESPESAS CORRENTES	292.000,00	181.000,00	196.000,00	213.000,00	882.000,00





PREFEITURA MUNIC. DE BELÉM DE MARIA

Rua João Pessoa, 10 - Cen
10.184.703/0001-70

Anexo III - Relação de Programas

Lei: ., Data: 05/08/2014 Página 8 de 56

Programa: 0014 PARCERIA TÉCNICA E FINANCEIRA COM OUTROS ENTES FEDERADOS

Justificativa: Captar recursos e promover a constituição de uma rede de parceiros, buscando através de cada acordo firmado a redução de custos atrelado aos interesses dos municípios consorciados.

Objetivo: COOPERAÇÃO TÉCNICA E FINANCEIRA COM OUTROS ENTES FEDERADOS.

Público Alvo: Município em Geral.

Indicador	Unidade de Medida	Ind.Recente	Ind.Futuro	2014	2015	2016	2017
Oferecer cooperação financeira a outrun	Unidade	100	100	0,00	0,00	0,00	0,00

Valores do Programa

2014	2015	2016	2017	Total Geral
16.000,00	4.000,00	4.000,00	4.000,00	28.000,00

Valores por Categoria

Categoria	2014	2015	2016	2017	Valor Geral
3 DESPESAS CORRENTES	16.000,00	4.000,00	4.000,00	4.000,00	28.000,00

Programa: 0015 CONSULTORIA E ASSESSORIA TÉCNICA

Justificativa: Proporcionar através de profissionais qualificados a efetiva realização do trabalho essencial à administração.

Objetivo: Proporcionar através de profissionais qualificados a efetiva realização do trabalho essencial à administração.

Público Alvo: Administração geral

Indicador	Unidade de Medida	Ind.Recente	Ind.Futuro	2014	2015	2016	2017
Eficientizar as rotinas buracráticas da aun	Unidade	100	100	0,00	0,00	0,00	0,00

Valores do Programa

2014	2015	2016	2017	Total Geral
22.000,00	170.000,00	184.000,00	200.000,00	576.000,00

Valores por Categoria

Categoria	2014	2015	2016	2017	Valor Geral
3 DESPESAS CORRENTES	22.000,00	170.000,00	184.000,00	200.000,00	576.000,00





PREFEITURA MUNIC. DE BELÉM DE MARIA

Rua João Pessoa, 10 - Cen
10.184.703/0001-70

Anexo III - Relação de Programas

Lei: ., Data: 05/08/2014 Página 9 de 56

Programa: 0017 REEQUIPAMENTO DO ENSINO

Justificativa: É clara a necessidade de reequipar a secretaria de educação e as unidades escolares para alcançar a qualidade desejada pela sociedade, visto o benefício econômico que irá trazer com essa medida.

Objetivo: Equipar as unidades educacionais do município.

Público Alvo: Alunos e professores da rede municipal de ensino.

Indicador	Unidade de Medida	Ind.Recente	Ind.Futuro	2014	2015	2016	2017
Aquisição de material permanente, máun	Unidade	100	100	0,00	0,00	0,00	0,00

Valores do Programa

	2014	2015	2016	2017	Total Geral
Valores por Categoria	200.000,00	9.000,00	10.000,00	11.000,00	230.000,00

Valores por Categoria

Categoria	2014	2015	2016	2017	Valor Geral
4 DESPESAS DE CAPITAL	200.000,00	9.000,00	10.000,00	11.000,00	230.000,00

Programa: 0018 TRANSPORTE ESCOLAR GRATUITO

Justificativa: Surge a necessidade de colocar a disposição transporte escolar em todas as localidades do município, propiciando o acesso destas crianças e adolescentes à escola.

Objetivo: Garantir o acesso e a permanência nos estabelecimentos escolares, dos alunos da educação infantil do ensino fundamental, que utilize m transporte escolar.

Público Alvo: Alunos das redes municipal e estadual.

Indicador	Unidade de Medida	Ind.Recente	Ind.Futuro	2014	2015	2016	2017
Propiciar o acesso dos alunos a escolaun	Unidade	100	100	0,00	0,00	0,00	0,00

Valores do Programa

	2014	2015	2016	2017	Total Geral
Valores por Categoria	176.000,00	571.400,00	620.000,00	673.000,00	2.040.400,00

Valores por Categoria

Categoria	2014	2015	2016	2017	Valor Geral
4 DESPESAS DE CAPITAL	176.000,00	571.400,00	620.000,00	673.000,00	2.040.400,00



**PREFEITURA MUNIC. DE BELÉM DE MARIA**Rua João Pessoa, 10 - Cen:
10.184.703/0001-70**Anexo III - Relação de Programas**

Lei: ., Data: 05/08/2014 Página 10 de 56

Programa: 0019 EXPANSÃO DO ENSINO - REDE FÍSICA

Justificativa: O município tem a necessidade de dar conhecimento das vantagens de implementar mecanismos de ampliação e recuperação da rede e física de ensino.

Objetivo: Expandir e qualificar o espaço escolar na perspectiva da construção de condições essenciais para operacionalizar o processo pedagógico de ensino-aprendizagem.

Público Alvo: Alunos da rede municipal do ensino.

Indicador	Unidade de Medida	Ind.Recente	Ind.Futuro	2014	2015	2016	2017
Construir e reformar escolas e creches/un	Unidade	100	100	0,00	0,00	0,00	0,00

Valores do Programa

2014	2015	2016	2017	Total Geral
150.000,00	100.000,00	109.000,00	118.000,00	477.000,00

Valores por Categoria

Categoria	2014	2015	2016	2017	Valor Geral
4 DESPESAS DE CAPITAL	150.000,00	100.000,00	109.000,00	118.000,00	477.000,00

Programa: 0020 PROGRAMA EDUCAÇÃO DE JOVENS E ADULTOS-PROEJA

Justificativa: Dar continuidade ao investimento na infra-estrutura física e pedagógica da rede, para atender a demanda de jovens e adultos.

Objetivo: Elevar o nível de alfabetização e de escolaridade da população de jovens e adultos.

Público Alvo: Jovens e adultos, com faixa etária de 15 anos ou mais, não alfabetizados, ou com baixa escolaridade.

Indicador	Unidade de Medida	Ind.Recente	Ind.Futuro	2014	2015	2016	2017
Capacitar e remunerar alfabetizadores/un	Unidade	100	100	0,00	0,00	0,00	0,00

Valores do Programa

2014	2015	2016	2017	Total Geral
134.000,00	334.000,00	362.000,00	393.000,00	1.223.000,00

Valores por Categoria

Categoria	2014	2015	2016	2017	Valor Geral
3 DESPESAS CORRENTES	134.000,00	334.000,00	362.000,00	393.000,00	1.223.000,00





PREFEITURA MUNIC. DE BELÉM DE MARIA

Rua João Pessoa, 10 - Cen

10.184.703/0001-70

Anexo III - Relação de Programas

Lei: ., Data: 05/08/2014 Página 11 de 56

Programa: 0021 PROGRAMA BRASIL ALFABETIZADO

Justificativa: Dar continuidade ao investimento na infra-estrutura física e pedagógica da rede, para atender a demanda de jovens e adultos.

Objetivo: Elevar o nível de alfabetização e de escolaridade da população de jovens e adultos.

Público Alvo: Jovens e adultos, com faixa etária de 15 anos ou mais, não alfabetizados, ou com baixa escolaridade.

Indicador	Unidade de Medida	Ind.Recente	Ind.Futuro	2014	2015	2016	2017
Capacitar e remunerar alfabetizadores,un	Unidade	100	100	0,00	0,00	0,00	0,00

Valores do Programa

	2014	2015	2016	2017	Total Geral
	28.000,00	28.000,00	30.000,00	33.000,00	119.000,00

Valores por Categoria

Categoria	2014	2015	2016	2017	Valor Geral
3 DESPESAS CORRENTES	28.000,00	28.000,00	30.000,00	33.000,00	119.000,00

Programa: 0022 PROGRAMA NACIONAL DE ALIMENTAÇÃO ESCOLAR - PNAE

Justificativa: Programa voltado a atender os direitos constitucionais da criança e do adolescente, suprimindo parte das necessidades nutricionais, proporcionando bem estar físico durante o período escolar, conseqüentemente diminuindo a evasão.

Objetivo: Atender as necessidades nutricionais dos alunos durante sua permanência em sala de aula contribuindo para o crescimento, o desenvolvimento, a aprendizagem e o rendimento escolar dos estudantes, bem como a formação de hábitos alimentares saudáveis.

Público Alvo: Alunos em idade escolar.

Indicador	Unidade de Medida	Ind.Recente	Ind.Futuro	2014	2015	2016	2017
Fornec. meren. escolar para os alunos un	Unidade	100	100	0,00	0,00	0,00	0,00

Valores do Programa

	2014	2015	2016	2017	Total Geral
	250.000,00	487.000,00	528.000,00	573.000,00	1.838.000,00

Valores por Categoria

Categoria	2014	2015	2016	2017	Valor Geral
3 DESPESAS CORRENTES	250.000,00	487.000,00	528.000,00	573.000,00	1.838.000,00





PREFEITURA MUNIC. DE BELÉM DE MARIA

Rua João Pessoa, 10 - Cen
10.184.703/0001-70

Anexo III - Relação de Programas

Lei: ., Data: 05/08/2014 Página 12 de 56

Programa: 0023 ASSISTÊNCIA GERAL AOS EDUCANDOS

Justificativa: Assistência aos educandos de todos os níveis.
Objetivo: Assistência aos educandos de todos os níveis.
Público Alvo: População demandatária do ensino profissional

Indicador	Unidade de Medida	Ind.Recente	Ind.Futuro	2014	2015	2016	2017
Oferecer biblioteca, bolsa de estudos eun	Unidade	100	100	0,00	0,00	0,00	0,00

Valores do Programa

2014	2015	2016	2017	Total Geral
230.000,00	230.000,00	250.000,00	271.000,00	981.000,00

Valores por Categoria

Categoria	2014	2015	2016	2017	Valor Geral
3 DESPESAS CORRENTES	230.000,00	230.000,00	250.000,00	271.000,00	981.000,00

Programa: 0024 PROGRAMA DINHEIRO DIRETO NA ESCOLA - PDDE

Justificativa: Com o intuito de melhorar a infra-estrutura física e pedagógica das escolas e o reforço da autogestão escolar nos planos financeiro, administrativo e didático, contribuindo para elevar os índices de desempenho da educação básica.
Objetivo: Descentralizar a gestão financeira de recursos para agilizar as ações educacionais e reduzir os custos das unidades executoras do Programa Dinheiro Direto na Escola (PDDE).
Público Alvo: Alunos do ensino fundamental.

Indicador	Unidade de Medida	Ind.Recente	Ind.Futuro	2014	2015	2016	2017
Transferência de recursos federais parun	Unidade	100	100	0,00	0,00	0,00	0,00

Valores do Programa

2014	2015	2016	2017	Total Geral
132.000,00	66.000,00	72.000,00	78.000,00	348.000,00

Valores por Categoria

Categoria	2014	2015	2016	2017	Valor Geral
4 DESPESAS DE CAPITAL	132.000,00	66.000,00	72.000,00	78.000,00	348.000,00





PREFEITURA MUNIC. DE BELÉM DE MARIA

Rua João Pessoa, 10 - Cen

10.184.703/0001-70

Anexo III - Relação de Programas

Lei: ., Data: 05/08/2014 Página 13 de 56

Programa: 0025 SALÁRIO EDUCAÇÃO -QSE

Justificativa: Proporcionar através do recurso de Quota Salário Educação (QSE) uma melhor qualidade de educação básica no município.

Objetivo: Proporcionar através do recurso de Quota Salário Educação (QSE) uma melhor qualidade de educação básica no município.

Público Alvo: Alunos do ensino básico

Indicador	Unidade de Medida	Ind.Recente	Ind.Futuro	2014	2015	2016	2017
Aquisição de material didático de qualium	Unidade	100	100	0,00	0,00	0,00	0,00

Valores do Programa

	2014	2015	2016	2017	Total Geral
	978.000,00	741.000,00	804.000,00	872.000,00	3.395.000,00

Valores por Categoria

Categoria	2014	2015	2016	2017	Valor Geral
4 DESPESAS DE CAPITAL	978.000,00	741.000,00	804.000,00	872.000,00	3.395.000,00

Programa: 0026 TRANSPORTE UNIVERSITÁRIO

Justificativa: Surge a necessidade de colocar a disposição transporte escolar em todas as localidades do município, propiciando o acesso destes a dolescentes à Universidade.

Objetivo: Promover ações que objetivem proporcionar, a população escolar do ensino superior, meio de transporte para frequência às aulas e outras atividades curriculares.

Público Alvo: Alunos do Ensino Superior.

Indicador	Unidade de Medida	Ind.Recente	Ind.Futuro	2014	2015	2016	2017
Surge a necessidade de colocar a dispun	Unidade	100	100	0,00	0,00	0,00	0,00

Valores do Programa

	2014	2015	2016	2017	Total Geral
	130.000,00	430.000,00	467.000,00	507.000,00	1.534.000,00

Valores por Categoria

Categoria	2014	2015	2016	2017	Valor Geral
3 DESPESAS CORRENTES	130.000,00	430.000,00	467.000,00	507.000,00	1.534.000,00





PREFEITURA MUNIC. DE BELÉM DE MARIA

Rua João Pessoa, 10 - Cen
10.184.703/0001-70

Anexo III - Relação de Programas

Lei: ., Data: 05/08/2014 Página 14 de 56

Programa: 0027 PROGRAMA DE GRADUAÇÃO, PÓS-GRADUAÇÃO E MESTRADO DOS PROFISSIONAIS DE ENSINO

Justificativa: Torna-se fundamental oferecer apoio financeiro aos professores que fazem pós-graduação e mestrado, de acordo com o art. 62 da Lei 9.394/96, incluindo pagamento das mensalidades, bolsas de estudo e transporte.

Objetivo: Oferecer apoio financeiro aos professores que fazem pós-graduação e mestrado de acordo com o art. 62 da Lei 9.394/96, incluindo pagamento das mensalidades, bolsas de estudo e transporte.

Público Alvo: Profissionais da educação

Indicador	Unidade de Medida	Ind.Recente	Ind.Futuro	2014	2015	2016	2017
Oferecer apoio financeiro e qualificar o	Unidade	100	100	0,00	0,00	0,00	0,00

Valores do Programa

	2014	2015	2016	2017	Total Geral
	124.000,00	132.000,00	143.000,00	155.000,00	554.000,00

Valores por Categoria

Categoria	2014	2015	2016	2017	Valor Geral
3 DESPESAS CORRENTES	124.000,00	132.000,00	143.000,00	155.000,00	554.000,00

Programa: 0028 ENSINO TÉCNICO PROFISSIONALIZANTE

Justificativa: Suprir a necessidade de atuação profissional em novos patamares de competitividade.

Objetivo: Ampliar a oferta da educação profissional nos cursos de níveis técnicos e tecnológicos, com a melhoria da qualidade.

Público Alvo: Jovens e adultos que buscam formação técnica, superior, tecnológica e professores da Educação Básica

Indicador	Unidade de Medida	Ind.Recente	Ind.Futuro	2014	2015	2016	2017
Implantar e manter unidades de ensino	Unidade	100	100	0,00	0,00	0,00	0,00

Valores do Programa

	2014	2015	2016	2017	Total Geral
	12.000,00	12.000,00	13.000,00	14.000,00	51.000,00

Valores por Categoria

Categoria	2014	2015	2016	2017	Valor Geral
4 DESPESAS DE CAPITAL	12.000,00	12.000,00	13.000,00	14.000,00	51.000,00





PREFEITURA MUNIC. DE BELÉM DE MARIA

Rua João Pessoa, 10 - Cen

10.184.703/0001-70

Anexo III - Relação de Programas

Lei: ., Data: 05/08/2014 Página 15 de 56

Programa: 0029 PROGRAMA EDUCAÇÃO NO CAMPO

Justificativa: A assistência suplementar e educacional no campo tem por objetivo melhorar a qualidade do ensino, e incentivar a implantação de hortas em todas às escolas da zona rural do município;

Objetivo: A assistência suplementar e educacional no campo tem por objetivo melhorar a qualidade do ensino, e incentivar a implantação de hortas em todas às escolas da zona rural do município;

Público Alvo: Alunos do ensino municipal

Indicador	Unidade de Medida	Ind.Recente	Ind.Futuro	2014	2015	2016	2017
Melhoria do nível técnico profissional	un Unidade	100	100	0,00	0,00	0,00	0,00

Valores do Programa

2014	2015	2016	2017	Total Geral
150.000,00	150.000,00	163.000,00	177.000,00	640.000,00

Valores por Categoria

Categoria	2014	2015	2016	2017	Valor Geral
3 DESPESAS CORRENTES	150.000,00	150.000,00	163.000,00	177.000,00	640.000,00

Programa: 0030 PROGRAMA NACIONAL BIBLIOTECA DA ESCOLA- PNBE

Justificativa: Propor acesso irrestrito aos alunos da rede pública de ensino.

Objetivo: Propor acesso irrestrito aos alunos da rede pública de ensino.

Público Alvo: Alunos da rede pública

Indicador	Unidade de Medida	Ind.Recente	Ind.Futuro	2014	2015	2016	2017
Numero de alunos atendidos	un Unidade	100	100	0,00	0,00	0,00	0,00

Valores do Programa

2014	2015	2016	2017	Total Geral
290.000,00	241.000,00	261.000,00	283.000,00	1.075.000,00

Valores por Categoria

Categoria	2014	2015	2016	2017	Valor Geral
4 DESPESAS DE CAPITAL	290.000,00	241.000,00	261.000,00	283.000,00	1.075.000,00





PREFEITURA MUNIC. DE BELÉM DE MARIA

Rua João Pessoa, 10 - Cen
10.184.703/0001-70

Anexo III - Relação de Programas

Lei: ., Data: 05/08/2014 Página 16 de 56

Programa: 0033 GESTÃO ADMINISTRATIVA DE PESSOAL DO FUNDEB

Justificativa: Cumprir a emenda constitucional nº 53 aprovada em 19 de dezembro de 2006.

Objetivo: Cumprir a emenda constitucional nº 53 aprovada em 19 de dezembro de 2006.

Público Alvo: Alunos do ensino básico e professores da rede pública

Indicador	Unidade de Medida	Ind.Recente	Ind.Futuro	2014	2015	2016	2017
Percentual de aplicação no ensino	un Unidade	100	100	0,00	0,00	0,00	0,00

Valores do Programa

	2014	2015	2016	2017	Total Geral
	5.702.400,00	6.424.200,00	6.970.000,00	7.562.000,00	26.658.600,00

Valores por Categoria

Categoria	2014	2015	2016	2017	Valor Geral
3 DESPESAS CORRENTES	5.702.400,00	6.424.200,00	6.970.000,00	7.562.000,00	26.658.600,00

Programa: 0034 EXPANSÃO DO ENSINO BÁSICO - FUNDEB

Justificativa: O município tem a necessidade de dar conhecimento das vantagens de implementar mecanismos de ampliação e recuperação da rede física de ensino.

Objetivo: Expandir e qualificar o espaço escolar na perspectiva da construção de condições essenciais para operacionalizar o processo pedagógico de ensino-aprendizagem.

Público Alvo: Alunos da rede municipal do ensino.

Indicador	Unidade de Medida	Ind.Recente	Ind.Futuro	2014	2015	2016	2017
Construir e reformar escolas e creches	un Unidade	100	100	0,00	0,00	0,00	0,00

Valores do Programa

	2014	2015	2016	2017	Total Geral
	90.000,00	110.000,00	119.000,00	129.000,00	448.000,00

Valores por Categoria

Categoria	2014	2015	2016	2017	Valor Geral
3 DESPESAS CORRENTES	90.000,00	110.000,00	119.000,00	129.000,00	448.000,00



**PREFEITURA MUNIC. DE BELÉM DE MARIA**Rua João Pessoa, 10 - Cen:
10.184.703/0001-70**Anexo III - Relação de Programas**

Lei: ., Data: 05/08/2014 Página 17 de 56

Programa: 0035 MANUTENÇÃO DO ENSINO BÁSICO - FUNDEB

Justificativa: Dar continuidade ao investimento na infra-estrutura física e pedagógica da rede, para atender a demanda do ensino fundamental.

Objetivo: Oferecer ensino da 1ª a 8ª série; otimizar e reorganizar o modelo educacional da rede municipal, buscando a melhoria da qualidade de ensino e ampliação das disposições da Lei nº 9.424 e Art. 212 CF.

Público Alvo: Alunos do Ensino Fundamental.

Indicador	Unidade de Medida	Ind.Recente	Ind.Futuro	2014	2015	2016	2017
Manter o regular funcionamento das Esun	Unidade	100	100	0,00	0,00	0,00	0,00

Valores do Programa

	2014	2015	2016	2017	Total Geral
	628.000,00	1.298.000,00	1.408.000,00	1.528.000,00	4.862.000,00

Valores por Categoria

Categoria	2014	2015	2016	2017	Valor Geral
3 DESPESAS CORRENTES	628.000,00	1.298.000,00	1.408.000,00	1.528.000,00	4.862.000,00

Programa: 0036 ESCOLA ABERTA

Justificativa: Contribuir para melhoria da qualidade na educação por meio da ampliação da relação entre escola e comunidade.

Objetivo: Contribuir para melhoria da qualidade na educação por meio da ampliação da relação entre escola e comunidade.

Público Alvo: Comunidade local

Indicador	Unidade de Medida	Ind.Recente	Ind.Futuro	2014	2015	2016	2017
Número de alunos atendidos	un Unidade	100	100	0,00	0,00	0,00	0,00

Valores do Programa

	2014	2015	2016	2017	Total Geral
	49.000,00	49.000,00	53.000,00	58.000,00	209.000,00

Valores por Categoria

Categoria	2014	2015	2016	2017	Valor Geral
3 DESPESAS CORRENTES	49.000,00	49.000,00	53.000,00	58.000,00	209.000,00





PREFEITURA MUNIC. DE BELÉM DE MARIA

Rua João Pessoa, 10 - Cen
10.184.703/0001-70

Anexo III - Relação de Programas

Lei: ., Data: 05/08/2014 Página 18 de 56

Programa: 0037 PROGRAMA ESCOLA TÉCNICA ABERTA DO BRASIL - E-TEC BRASIL

Justificativa: Democratização do acesso ao ensino técnico público através da modalidade de educação à distância.
Objetivo: Democratização do acesso ao ensino técnico público através da modalidade de educação à distância.
Público Alvo: Alunos da rede pública de ensino

Indicador	Unidade de Medida	Ind.Recente	Ind.Futuro	2014	2015	2016	2017
Número de alunos atendidos	un Unidade	100	100	0,00	0,00	0,00	0,00

Valores do Programa

	2014	2015	2016	2017	Total Geral
	203.000,00	268.000,00	291.000,00	316.000,00	1.078.000,00

Valores por Categoria

Categoria	2014	2015	2016	2017	Valor Geral
4 DESPESAS DE CAPITAL	203.000,00	268.000,00	291.000,00	316.000,00	1.078.000,00

Programa: 0039 PROGRAMA NACIONAL DE INFORMÁTICA NA EDUCAÇÃO - PROINFO

Justificativa: Proporcionar aos professores da rede pública, subsídios teóricos e metodológicos, para o desenvolvimento de ações educacionais sistematizadas.
Objetivo: Proporcionar aos professores da rede pública, subsídios teóricos e metodológicos, para o desenvolvimento de ações educacionais sistematizadas.
Público Alvo: Alunos da rede pública de ensino

Indicador	Unidade de Medida	Ind.Recente	Ind.Futuro	2014	2015	2016	2017
Número de professores	un Unidade	100	100	0,00	0,00	0,00	0,00

Valores do Programa

	2014	2015	2016	2017	Total Geral
	358.000,00	328.000,00	433.000,00	476.000,00	1.595.000,00

Valores por Categoria

Categoria	2014	2015	2016	2017	Valor Geral
4 DESPESAS DE CAPITAL	358.000,00	328.000,00	433.000,00	476.000,00	1.595.000,00





PREFEITURA MUNIC. DE BELÉM DE MARIA

Rua João Pessoa, 10 - Cen

10.184.703/0001-70

Anexo III - Relação de Programas

Lei: ., Data: 05/08/2014 Página 19 de 56

Programa: 0040 ESCOLA ATIVA

Justificativa: Garantir a melhor qualidade da educação do campo.

Objetivo: Garantir a melhor qualidade da educação do campo.

Público Alvo: Alunos do ensino básico

Indicador	Unidade de Medida		Ind.Recente	Ind.Futuro	2014	2015	2016	2017
Número de alunos atendidos	un	Unidade	100	100	0,00	0,00	0,00	0,00

Valores do Programa

	2014	2015	2016	2017	Total Geral
	20.000,00	16.000,00	17.000,00	18.000,00	71.000,00

Valores por Categoria

Categoria	2014	2015	2016	2017	Valor Geral
3 DESPESAS CORRENTES	20.000,00	16.000,00	17.000,00	18.000,00	71.000,00

Programa: 0041 PROJETO VOLTEI

Justificativa: CONTROLAR A FREQUÊNCIA DOS ESTUDANTES, E REIMPLANTAR O "PROJETO VOLTEI", EM PARCERIA COM O MINISTÉRIO PÚBLICO E A SECRETARIA DE AÇÃO SOCIAL.

Objetivo: GARANTIR O ACESSO E A PERMANÊNCIA DOS ALUNOS NAS ESCOLAS.

Público Alvo: ALUNOS DO ENSINO FUNDAMENTAL

Indicador	Unidade de Medida		Ind.Recente	Ind.Futuro	2014	2015	2016	2017
NUMERO DE ALUNOS ATENDIDOS	un	Unidade	100	100	0,00	0,00	0,00	0,00

Valores do Programa

	2014	2015	2016	2017	Total Geral
	16.000,00	16.000,00	17.000,00	18.000,00	67.000,00

Valores por Categoria

Categoria	2014	2015	2016	2017	Valor Geral
3 DESPESAS CORRENTES	16.000,00	16.000,00	17.000,00	18.000,00	67.000,00





PREFEITURA MUNIC. DE BELÉM DE MARIA

Rua João Pessoa, 10 - Cen

10.184.703/0001-70

Anexo III - Relação de Programas

Lei: ., Data: 05/08/2014 Página 20 de 56

Programa: 0042 REFORÇO SAEB

Justificativa: Garantir o bom desempenho dos alunos da rede pública nas provas do Sistema Nacional de Avaliação da Educação Básica (SAEB).

Objetivo: Garantir o bom desempenho dos alunos da rede pública nas provas do Sistema Nacional de Avaliação da Educação Básica (SAEB).

Público Alvo: Profissionais da rede de ensino

Indicador	Unidade de Medida	Ind.Recente	Ind.Futuro	2014	2015	2016	2017
Professores e alunos do ensino municipal	Unidade	100	100	0,00	0,00	0,00	0,00

Valores do Programa

	2014	2015	2016	2017	Total Geral
	20.000,00	16.000,00	17.000,00	18.000,00	71.000,00

Valores por Categoria

Categoria	2014	2015	2016	2017	Valor Geral
3 DESPESAS CORRENTES	20.000,00	16.000,00	17.000,00	18.000,00	71.000,00

Programa: 0043 PROGRAMA NACIONAL DE EDUCAÇÃO ESPECIAL

Justificativa: Existem no município crianças com necessidades especiais, as quais necessitam de atendimento especializado para um melhor desenvolvimento físico e mental, buscando melhores resultados na aprendizagem bem como à reintegração na sociedade.

Objetivo: Apoiar, em caráter suplementar, os sistemas de ensino na implementação da inclusão educacional dos alunos com necessidades educacionais especiais, na oferta do atendimento educacional especializado e na organização das condições de acessibilidade.

Público Alvo: Alunos com necessidades educacionais especiais.

Indicador	Unidade de Medida	Ind.Recente	Ind.Futuro	2014	2015	2016	2017
Fomento a atividades especiais, formação	Unidade	100	100	0,00	0,00	0,00	0,00

Valores do Programa

	2014	2015	2016	2017	Total Geral
	20.000,00	20.000,00	22.000,00	24.000,00	86.000,00

Valores por Categoria

Categoria	2014	2015	2016	2017	Valor Geral
3 DESPESAS CORRENTES	20.000,00	20.000,00	22.000,00	24.000,00	86.000,00



**PREFEITURA MUNIC. DE BELÉM DE MARIA**Rua João Pessoa, 10 - Cen:
10.184.703/0001-70**Anexo III - Relação de Programas**

Lei: ., Data: 05/08/2014 Página 21 de 56

Programa: 0044 SEMANA LITERÁRIA

Justificativa: Incentivar os alunos da rede pública a leitura.

Objetivo: Incentivar os alunos da rede pública a leitura.

Público Alvo: Alunos do ensino médio

Indicador	Unidade de Medida		Ind.Recente	Ind.Futuro	2014	2015	2016	2017
Número de alunos atendidos	un	Unidade	100	100	0,00	0,00	0,00	0,00

Valores do Programa

	2014	2015	2016	2017	Total Geral
	16.000,00	16.000,00	17.000,00	18.000,00	67.000,00

Valores por Categoria

Categoria	2014	2015	2016	2017	Valor Geral
3 DESPESAS CORRENTES	16.000,00	16.000,00	17.000,00	18.000,00	67.000,00

Programa: 0045 OLIMPÍADAS ESCOLARES

Justificativa: Incentivar os alunos a praticar modalidades variadas de esporte.

Objetivo: Incentivar os alunos a praticar modalidades variadas de esporte.

Público Alvo: Alunos da rede pública de ensino.

Indicador	Unidade de Medida		Ind.Recente	Ind.Futuro	2014	2015	2016	2017
Números de alunos	un	Unidade	100	100	0,00	0,00	0,00	0,00

Valores do Programa

	2014	2015	2016	2017	Total Geral
	12.000,00	12.000,00	13.000,00	14.000,00	51.000,00

Valores por Categoria

Categoria	2014	2015	2016	2017	Valor Geral
3 DESPESAS CORRENTES	12.000,00	12.000,00	13.000,00	14.000,00	51.000,00



**PREFEITURA MUNIC. DE BELÉM DE MARIA**

Rua João Pessoal, 10 - Cen

10.184.703/0001-70

Anexo III - Relação de Programas

Lei: ., Data: 05/08/2014 Página 22 de 56

Programa: 0046 ESCOLA INTEGRAL

Justificativa: Elevar a qualidade do ensino, ampliar a área de conhecimento do aluno, reduzir a possibilidade de reprovação e promover o atendimento do aluno com defasagem de aprendizagem.

Objetivo: Elevar a qualidade do ensino, ampliar a área de conhecimento do aluno, reduzir a possibilidade de reprovação e promover o atendimento do aluno com defasagem de aprendizagem.

Público Alvo: Alunos da rede pública de ensino

Indicador	Unidade de Medida		Ind.Recente	Ind.Futuro	2014	2015	2016	2017
Número de alunos	un	Unidade	100	100	0,00	0,00	0,00	0,00

Valores do Programa

	2014	2015	2016	2017	Total Geral
	16.000,00	16.000,00	17.000,00	18.000,00	67.000,00

Valores por Categoria

Categoria	2014	2015	2016	2017	Valor Geral
3 DESPESAS CORRENTES	16.000,00	16.000,00	17.000,00	18.000,00	67.000,00

Programa: 0048 "PROJETO MOVIMENTO"/FESTA DO COMÉRCIO DE BELÉM DE MARIA E BATATEIRA

Justificativa: Realizar juntamente com o comércio local um final de semana festivo para movimentar as atividades do comércio e desenvolver a cultura e lazer dos municípios.

Objetivo: Realizar juntamente com o comércio local um final de semana festivo para movimentar as atividades do comércio e desenvolver a cultura e lazer dos municípios.

Público Alvo: Sociedade em geral

Indicador	Unidade de Medida		Ind.Recente	Ind.Futuro	2014	2015	2016	2017
Número de eventos	un	Unidade	100	100	0,00	0,00	0,00	0,00

Valores do Programa

	2014	2015	2016	2017	Total Geral
	114.000,00	111.600,00	121.000,00	131.000,00	477.600,00

Valores por Categoria

Categoria	2014	2015	2016	2017	Valor Geral
3 DESPESAS CORRENTES	114.000,00	111.600,00	121.000,00	131.000,00	477.600,00





PREFEITURA MUNIC. DE BELÉM DE MARIA

Rua João Pessoa, 10 - Cen

10.184.703/0001-70

Anexo III - Relação de Programas

Lei: ., Data: 05/08/2014 Página 23 de 56

Programa: 0049 "PROJETO MOVIMENTO"/ CARNAVAL DE BELÉM DE MARIA E BATATEIRA

Justificativa: Realizar juntamente com o comércio local um final de semana festivo para movimentar as atividades do comércio e desenvolver a cultura e lazer dos municípios.

Objetivo: Realizar juntamente com o comércio local um final de semana festivo para movimentar as atividades do comércio e desenvolver a cultura e lazer dos municípios.

Público Alvo: Sociedade em geral

Indicador	Unidade de Medida		Ind.Recente	Ind.Futuro	2014	2015	2016	2017
Número de eventos	un	Unidade	100	100	0,00	0,00	0,00	0,00

Valores do Programa

	2014	2015	2016	2017	Total Geral
	100.000,00	102.000,00	111.000,00	120.000,00	433.000,00

Valores por Categoria

Categoria	2014	2015	2016	2017	Valor Geral
3 DESPESAS CORRENTES	100.000,00	102.000,00	111.000,00	120.000,00	433.000,00

Programa: 0053 "PROJETO MOVIMENTO"/ FESTAS JUNINAS DE BELÉM DE MARIA E BATATEIRA

Justificativa: Realizar juntamente com o comércio local um final de semana festivo para movimentar as atividades do comércio e desenvolver a cultura e lazer dos municípios no distrito de Batateiras.

Objetivo: Realizar juntamente com o comércio local um final de semana festivo para movimentar as atividades do comércio e desenvolver a cultura e lazer dos municípios no distrito de Batateiras.

Público Alvo: Sociedade em geral

Indicador	Unidade de Medida		Ind.Recente	Ind.Futuro	2014	2015	2016	2017
Número de eventos	un	Unidade	100	100	0,00	0,00	0,00	0,00

Valores do Programa

	2014	2015	2016	2017	Total Geral
	114.000,00	107.000,00	116.000,00	126.000,00	463.000,00

Valores por Categoria

Categoria	2014	2015	2016	2017	Valor Geral
3 DESPESAS CORRENTES	114.000,00	107.000,00	116.000,00	126.000,00	463.000,00





PREFEITURA MUNIC. DE BELÉM DE MARIA

Rua João Pessoa, 10 - Cen
10.184.703/0001-70

Anexo III - Relação de Programas

Lei: ., Data: 05/08/2014 Página 24 de 56

Programa: 0061 PROMOÇÃO DE EVENTOS CÍVICOS, FOLCLÓRICOS E CULTURAIS

Justificativa: Promoção de eventos com intuito de demonstrar o potencial do município.

Objetivo: Realizar eventos que possam difundir a arte, a cultura, as tradições e atrair o turismo para o município.

Público Alvo: População em Geral.

Indicador	Unidade de Medida	Ind.Recente	Ind.Futuro	2014	2015	2016	2017
Realizar eventos de arte, cultura, tradiçun	Unidade	100	100	0,00	0,00	0,00	0,00

Valores do Programa

2014	2015	2016	2017	Total Geral
48.000,00	27.000,00	29.000,00	31.000,00	135.000,00

Valores por Categoria

Categoria	2014	2015	2016	2017	Valor Geral
3 DESPESAS CORRENTES	48.000,00	27.000,00	29.000,00	31.000,00	135.000,00

Programa: 0062 DESPORTO AMADOR

Justificativa: Democratizar o esporte de rendimento, não profissional, com qualidade e eficiência, revelando-se potenciais campeões, dirigentes e técnicos.

Objetivo: Ampliar, democratizar e universalizar o acesso à prática e ao conhecimento do esporte recreativo e de lazer, integrados às demais políticas públicas, favorecendo o desenvolvimento humano e a inclusão social.

Público Alvo: População carente em geral.

Indicador	Unidade de Medida	Ind.Recente	Ind.Futuro	2014	2015	2016	2017
Desenvol. e incentivar o esporte e o lazer	Unidade	100	100	0,00	0,00	0,00	0,00

Valores do Programa

2014	2015	2016	2017	Total Geral
146.000,00	92.000,00	100.000,00	109.000,00	447.000,00

Valores por Categoria

Categoria	2014	2015	2016	2017	Valor Geral
3 DESPESAS CORRENTES	146.000,00	92.000,00	100.000,00	109.000,00	447.000,00





PREFEITURA MUNIC. DE BELÉM DE MARIA

Rua João Pessoa, 10 - Cen

10.184.703/0001-70

Anexo III - Relação de Programas

Lei: ., Data: 05/08/2014 Página 25 de 56

Programa: 0063 MUSICALIDADE

Justificativa: Oferecer e resgatar a cultura tradicional através da banda marcial.

Objetivo: Oferecer e resgatar a cultura tradicional através da banda marcial.

Público Alvo: População em geral

Indicador	Unidade de Medida		Ind.Recente	Ind.Futuro	2014	2015	2016	2017
Número de eventos	un	Unidade	100	100	0,00	0,00	0,00	0,00

Valores do Programa

	2014	2015	2016	2017	Total Geral
	257.000,00	25.000,00	27.000,00	29.000,00	338.000,00

Valores por Categoria

Categoria	2014	2015	2016	2017	Valor Geral
3 DESPESAS CORRENTES	257.000,00	25.000,00	27.000,00	29.000,00	338.000,00

Programa: 0064 ACADEMIA DA CIDADE

Justificativa: Melhorar a qualidade de vida da população e proporcionar um ambiente adequado para realizações de práticas esportivas.

Objetivo: Melhorar a qualidade de vida da população e proporcionar um ambiente adequado para realizações de práticas esportivas.

Público Alvo: Comunidade em geral

Indicador	Unidade de Medida		Ind.Recente	Ind.Futuro	2014	2015	2016	2017
População do município	un	Unidade	100	100	0,00	0,00	0,00	0,00

Valores do Programa

	2014	2015	2016	2017	Total Geral
	542.000,00	505.000,00	548.000,00	595.000,00	2.190.000,00

Valores por Categoria

Categoria	2014	2015	2016	2017	Valor Geral
4 DESPESAS DE CAPITAL	542.000,00	505.000,00	548.000,00	595.000,00	2.190.000,00





PREFEITURA MUNIC. DE BELÉM DE MARIA

Rua João Pessoa, 10 - Cen

10.184.703/0001-70

Anexo III - Relação de Programas

Lei: ., Data: 05/08/2014 Página 26 de 56

Programa: 0065 SANEAMENTO BÁSICO

Justificativa: A necessidade do saneamento surge para contribuir com a melhoria da qualidade de vida da população, produz efeitos multiplicadores na economia, gerando investimentos socialmente indispensáveis e economicamente rentáveis.

Objetivo: Dotar as edificações, nas áreas urbana e rural do sistema de esgotamento sanitário, com sua devida manutenção, garantindo os aspectos básicos à saúde.

Público Alvo: População carente do sistema de saneamento básico.

Indicador	Unidade de Medida	Ind.Recente	Ind.Futuro	2014	2015	2016	2017
Implantação e manut. de Sistema de Sun	Unidade	100	100	0,00	0,00	0,00	0,00

Valores do Programa

2014	2015	2016	2017	Total Geral
984.000,00	276.000,00	299.000,00	324.000,00	1.883.000,00

Valores por Categoria

Categoria	2014	2015	2016	2017	Valor Geral
3 DESPESAS CORRENTES	984.000,00	276.000,00	299.000,00	324.000,00	1.883.000,00

Programa: 0066 INFRA-ESTRUTURA URBANA

Justificativa: É destinado à população rural e urbana de baixa renda que sofre com os efeitos das secas prolongadas.

Objetivo: Ampliar a cobertura e melhorar a qualidade dos serviços públicos urbanos de abastecimento de água e esgotamento sanitário.

Público Alvo: População carente do abastecimento d'água regular.

Indicador	Unidade de Medida	Ind.Recente	Ind.Futuro	2014	2015	2016	2017
Construção e ampliação de barragens,un	Unidade	100	100	0,00	0,00	0,00	0,00

Valores do Programa

2014	2015	2016	2017	Total Geral
106.000,00	103.000,00	112.000,00	122.000,00	443.000,00

Valores por Categoria

Categoria	2014	2015	2016	2017	Valor Geral
4 DESPESAS DE CAPITAL	106.000,00	103.000,00	112.000,00	122.000,00	443.000,00



**PREFEITURA MUNIC. DE BELÉM DE MARIA**Rua João Pessoa, 10 - Cen
10.184.703/0001-70**Anexo III - Relação de Programas**

Lei: ., Data: 05/08/2014 Página 27 de 56

Programa: 0067 INFRA-ESTRUTURA URBANA: CEMITÉRIOS

Justificativa: Reformar e ampliar os cemitérios tanto em Belém de Maria como no distrito de Batateiras.

Objetivo: Reformar e ampliar os cemitérios tanto em Belém de Maria como no distrito de Batateiras.

Público Alvo: População em geral

Indicador	Unidade de Medida	Ind.Recente	Ind.Futuro	2014	2015	2016	2017
Estrutura física	un Unidade	100	100	0,00	0,00	0,00	0,00

Valores do Programa

	2014	2015	2016	2017	Total Geral
	18.000,00	6.000,00	7.000,00	8.000,00	39.000,00

Valores por Categoria

Categoria	2014	2015	2016	2017	Valor Geral
3 DESPESAS CORRENTES	18.000,00	6.000,00	7.000,00	8.000,00	39.000,00

Programa: 0068 REEQUIPAMENTO DO SETOR DE OBRAS

Justificativa: É clara a necessidade de reequipar o setor de obras para alcançar a qualidade desejada pela sociedade, visto o benefício econômico que irá trazer com essa medida.

Objetivo: Reequipar o setor de obras municipal para tornar eficiente os serviços.

Público Alvo: Município em Geral

Indicador	Unidade de Medida	Ind.Recente	Ind.Futuro	2014	2015	2016	2017
Aquisição de veículos, máquinas e equun	Unidade	100	100	0,00	0,00	0,00	0,00

Valores do Programa

	2014	2015	2016	2017	Total Geral
	570.000,00	309.500,00	336.000,00	365.000,00	1.580.500,00

Valores por Categoria

Categoria	2014	2015	2016	2017	Valor Geral
4 DESPESAS DE CAPITAL	570.000,00	309.500,00	336.000,00	365.000,00	1.580.500,00



**PREFEITURA MUNIC. DE BELÉM DE MARIA**

Rua João Pessoa, 10 - Cen

10.184.703/0001-70

Anexo III - Relação de Programas

Lei: ., Data: 05/08/2014 Página 28 de 56

Programa: 0069 INFRA-ESTRUTURA URBANA: PRAÇAS, PARQUES E JARDINS

Justificativa: É imperativa a necessidade de recuperação e restauração da infra-estrutura no município.

Objetivo: Oferecer infra-estrutura à população necessitada de espaços, vias e serviços públicos.

Público Alvo: Município em Geral.

Indicador	Unidade de Medida	Ind.Recente	Ind.Futuro	2014	2015	2016	2017
Executar projetos de construção, reformun	Unidade	100	100	0,00	0,00	0,00	0,00

Valores do Programa

2014	2015	2016	2017	Total Geral
883.000,00	32.000,00	35.000,00	38.000,00	988.000,00

Valores por Categoria

Categoria	2014	2015	2016	2017	Valor Geral
4 DESPESAS DE CAPITAL	883.000,00	32.000,00	35.000,00	38.000,00	988.000,00

Programa: 0070 INFRA-ESTRUTURA URBANA: CALÇAMENTOS

Justificativa: É imperativa a necessidade de recuperação e restauração da infra-estrutura no município.

Objetivo: Oferecer infra-estrutura à população necessitada de espaços, vias e serviços públicos.

Público Alvo: Município em Geral.

Indicador	Unidade de Medida	Ind.Recente	Ind.Futuro	2014	2015	2016	2017
Executar projetos de construção, reformun	Unidade	100	100	0,00	0,00	0,00	0,00

Valores do Programa

2014	2015	2016	2017	Total Geral
240.000,00	1.209.000,00	1.312.000,00	1.424.000,00	4.185.000,00

Valores por Categoria

Categoria	2014	2015	2016	2017	Valor Geral
3 DESPESAS CORRENTES	240.000,00	1.209.000,00	1.312.000,00	1.424.000,00	4.185.000,00



**PREFEITURA MUNIC. DE BELÉM DE MARIA**Rua João Pessoa, 10 - Cen
10.184.703/0001-70**Anexo III - Relação de Programas**

Lei: ., Data: 05/08/2014 Página 29 de 56

Programa: 0071 CONSERVAÇÃO DE RODOVIAS

Justificativa: Necessidade de ações de conservação do piso asfáltico e de sinalização nas rodovias.

Objetivo: Melhorar as condições das estradas do município.

Público Alvo: População usuária da malha rodoviária do município.

Indicador	Unidade de Medida	Ind.Recente	Ind.Futuro	2014	2015	2016	2017
Facilitar o fluxo de trânsito e escoamerun	Unidade	100	100	0,00	0,00	0,00	0,00

Valores do Programa

	2014	2015	2016	2017	Total Geral
	150.000,00	21.000,00	23.000,00	25.000,00	219.000,00

Valores por Categoria

Categoria	2014	2015	2016	2017	Valor Geral
4 DESPESAS DE CAPITAL	150.000,00	21.000,00	23.000,00	25.000,00	219.000,00

Programa: 0072 RECURSOS HÍDRICOS: SISTEMA DE ABASTECIMENTO DE ÁGUA

Justificativa: As interrupções no abastecimento de água em decorrência da estiagem pode gerar perda considerável para pequenos produtores e criadores de animais, bem como a situação de vulnerabilidade na zona urbana com a falta contínua de água

Objetivo: Oferecer água tratada à população urbana e rural.

Público Alvo: População atingida pelos efeitos da seca.

Indicador	Unidade de Medida	Ind.Recente	Ind.Futuro	2014	2015	2016	2017
Dar melhoria de vida a população.	un Unidade	100	100	0,00	0,00	0,00	0,00

Valores do Programa

	2014	2015	2016	2017	Total Geral
	20.000,00	4.000,00	4.000,00	4.000,00	32.000,00

Valores por Categoria

Categoria	2014	2015	2016	2017	Valor Geral
3 DESPESAS CORRENTES	20.000,00	4.000,00	4.000,00	4.000,00	32.000,00



**PREFEITURA MUNIC. DE BELÉM DE MARIA**

Rua João Pessoa, 10 - Cen

10.184.703/0001-70

Anexo III - Relação de Programas

Lei: ., Data: 05/08/2014 Página 30 de 56

Programa: 0073 RECURSOS HÍDRICOS: SISTEMA DE ABASTECIMENTO D'ÁGUA

Justificativa: As interrupções no abastecimento de água em decorrência da estiagem podem gerar uma perda considerável para pequenos produtores e criadores de animais, bem como a situação de vulnerabilidade na zona urbana com a falta contínua de água.

Objetivo: Oferecer água tratada a população urbana e rural.

Público Alvo: População atingida pelos efeitos da seca.

Indicador	Unidade de Medida	Ind.Recente	Ind.Futuro	2014	2015	2016	2017
Dar melhoria de vida a população.	un Unidade	100	100	0,00	0,00	0,00	0,00

Valores do Programa

2014	2015	2016	2017	Total Geral
20.000,00	4.000,00	4.000,00	4.000,00	32.000,00

Valores por Categoria

Categoria	2014	2015	2016	2017	Valor Geral
3 DESPESAS CORRENTES	20.000,00	4.000,00	4.000,00	4.000,00	32.000,00

Programa: 0075 ILUMINAÇÃO PÚBLICA

Justificativa: É necessária a provisão de recursos para planejamento, gerenciamento e execução de obras; assim como a aquisição de bens de capital necessários ao desenvolvimento das atividades

Objetivo: Promover iluminação para toda a população.

Público Alvo: População não servida pela rede de energia elétrica.

Indicador	Unidade de Medida	Ind.Recente	Ind.Futuro	2014	2015	2016	2017
Aquisição de postes, fios etc, contrat. sun	Unidade	100	100	0,00	0,00	0,00	0,00

Valores do Programa

2014	2015	2016	2017	Total Geral
138.000,00	67.000,00	73.000,00	79.000,00	357.000,00

Valores por Categoria

Categoria	2014	2015	2016	2017	Valor Geral
3 DESPESAS CORRENTES	138.000,00	67.000,00	73.000,00	79.000,00	357.000,00





PREFEITURA MUNIC. DE BELÉM DE MARIA

Rua João Pessoal, 10 - Cen
10.184.703/0001-70

Anexo III - Relação de Programas

Lei: ., Data: 05/08/2014 Página 31 de 56

Programa: 0076 AMPLIAÇÃO DE ÁREAS PÚBLICAS DE LAZER

Justificativa: Democratizar o esporte de rendimento, não profissional, com qualidade e eficiência, revelando-se potenciais campeões, dirigentes e técnicos.

Objetivo: Ampliar, democratizar e universalizar o acesso à prática e ao conhecimento do esporte recreativo e de lazer, integrados às demais políticas públicas, favorecendo o desenvolvimento humano e a inclusão social.

Público Alvo: População carente em geral.

Indicador	Unidade de Medida	Ind.Recente	Ind.Futuro	2014	2015	2016	2017
Desenvol. e incentivar o esporte e o lazer	Unidade	100	100	0,00	0,00	0,00	0,00

Valores do Programa

	2014	2015	2016	2017	Total Geral
Valores por Categoria	504.000,00	12.000,00	13.000,00	14.000,00	543.000,00
Categoria	2014	2015	2016	2017	Valor Geral
4 DESPESAS DE CAPITAL	504.000,00	12.000,00	13.000,00	14.000,00	543.000,00

Programa: 0077 PRESERVAÇÃO DO PATRIMÔNIO

Justificativa: O conhecimento e a valorização dos bens culturais contribuem com o despertar da cidadania e com a noção de que expressam a história e a tradição local e regional, por isso, acredito que o patrimônio aguça o sentimento de pertencimento. Sua revitalização é uma alternativa para o desenvolvimento que viabiliza a inserção social da comunidade. Representa, ainda, um caminho para a dinamização do turismo.

Objetivo: Preservar o patrimônio histórico do município e resgatar as tradições.

Público Alvo: Município em Geral.

Indicador	Unidade de Medida	Ind.Recente	Ind.Futuro	2014	2015	2016	2017
Implantação do projeto de preservação	Unidade	100	100	0,00	0,00	0,00	0,00

Valores do Programa

	2014	2015	2016	2017	Total Geral
Valores por Categoria	2.000,00	2.000,00	2.000,00	2.000,00	8.000,00
Categoria	2014	2015	2016	2017	Valor Geral
4 DESPESAS DE CAPITAL	2.000,00	2.000,00	2.000,00	2.000,00	8.000,00





PREFEITURA MUNIC. DE BELÉM DE MARIA

Rua João Pessoa, 10 - Cen:
10.184.703/0001-70

Anexo III - Relação de Programas

Lei: ., Data: 05/08/2014 Página 32 de 56

Programa: 0078 ATERRO SANITÁRIO

Justificativa: Propõe a diagnosticar os problemas oriundos da destinação inadequada dos resíduos sólidos no município, buscando compreender os motivos que levam alguns moradores a não respeitar o sistema de coleta de lixo da Prefeitura, assim como investir no trabalho de informação dessa população, numa ação conjunta entre Prefeitura e sociedade.

Objetivo: Manter a operacionalidade do Aterro Sanitário, inclusive com investimentos em novas tecnologias.

Público Alvo: População carente do sistema de saneamento básico.

Indicador	Unidade de Medida	Ind.Recente	Ind.Futuro	2014	2015	2016	2017
Manutenção do aterro Sanitário, Aquis.un	Unidade	100	100	0,00	0,00	0,00	0,00

Valores do Programa

2014	2015	2016	2017	Total Geral
156.000,00	353.000,00	383.000,00	416.000,00	1.308.000,00

Valores por Categoria

Categoria	2014	2015	2016	2017	Valor Geral
4 DESPESAS DE CAPITAL	156.000,00	353.000,00	383.000,00	416.000,00	1.308.000,00

Programa: 0080 CENTRO DE MÚLTIPLO USO

Justificativa: Democratizar o esporte de rendimento, não profissional, com qualidade e eficiência, revelando-se potenciais campeões, dirigentes e técnicos.

Objetivo: Ampliar, democratizar e universalizar o acesso à prática e ao conhecimento do esporte recreativo e de lazer, integrados às demais políticas públicas, favorecendo o desenvolvimento humano e a inclusão social.

Público Alvo: População carente em geral.

Indicador	Unidade de Medida	Ind.Recente	Ind.Futuro	2014	2015	2016	2017
Desenvol. e incentivar o esporte e o lazer	Unidade	100	100	0,00	0,00	0,00	0,00

Valores do Programa

2014	2015	2016	2017	Total Geral
501.000,00	201.000,00	218.000,00	237.000,00	1.157.000,00

Valores por Categoria

Categoria	2014	2015	2016	2017	Valor Geral
4 DESPESAS DE CAPITAL	501.000,00	201.000,00	218.000,00	237.000,00	1.157.000,00



**PREFEITURA MUNIC. DE BELÉM DE MARIA**Rua João Pessoa, 10 - Cen
10.184.703/0001-70**Anexo III - Relação de Programas**

Lei: ., Data: 05/08/2014 Página 33 de 56

Programa: 0081 ESPORTE SOLIDÁRIO

Justificativa: Democratizar o esporte de rendimento, não profissional com qualidade e eficiência, revelando-se potenciais campeões, dirigentes e técnicos.

Objetivo: Ampliar, democratizar e universalizar o acesso à prática e ao conhecimento do esporte recreativo e de lazer, integrados às demais políticas públicas, favorecendo o desenvolvimento humano e a inclusão social.

Público Alvo: População carente em geral.

Indicador	Unidade de Medida	Ind.Recente	Ind.Futuro	2014	2015	2016	2017
Desenvol. e incentivar o esporte e o lazer	Unidade	100	100	0,00	0,00	0,00	0,00

Valores do Programa

2014	2015	2016	2017	Total Geral
102.000,00	101.000,00	110.000,00	119.000,00	432.000,00

Valores por Categoria

Categoria	2014	2015	2016	2017	Valor Geral
4 DESPESAS DE CAPITAL	102.000,00	101.000,00	110.000,00	119.000,00	432.000,00

Programa: 0082 INFRA-ESTRUTURA TURÍSTICA

Justificativa: Promoção de eventos com o intuito de demonstrar o potencial do município.

Objetivo: Realizar eventos que possam difundir a arte, a cultura, as tradições e atrair o turismo para o município.

Público Alvo: População em Geral.

Indicador	Unidade de Medida	Ind.Recente	Ind.Futuro	2014	2015	2016	2017
Realizar eventos de arte, cultura, tradiçun	Unidade	100	100	0,00	0,00	0,00	0,00

Valores do Programa

2014	2015	2016	2017	Total Geral
2.000,00	1.000,00	1.000,00	1.000,00	5.000,00

Valores por Categoria

Categoria	2014	2015	2016	2017	Valor Geral
4 DESPESAS DE CAPITAL	2.000,00	1.000,00	1.000,00	1.000,00	5.000,00





PREFEITURA MUNIC. DE BELÉM DE MARIA

Rua João Pessoal, 10 - Cen
10.184.703/0001-70

Anexo III - Relação de Programas

Lei: ., Data: 05/08/2014 Página 34 de 56

Programa: 0083 SISTEMA RODOVIÁRIO MUNICIPAL

Justificativa: Necessidade de ações de conservação do piso asfáltico e da sinalização nas rodovias.

Objetivo: Melhorar as condições das estradas do município.

Público Alvo: População usuária da malha rodoviária do município.

Indicador	Unidade de Medida	Ind.Recente	Ind.Futuro	2014	2015	2016	2017
Facilitar o fluxo de trânsito e escoamerun	Unidade	100	100	0,00	0,00	0,00	0,00

Valores do Programa

	2014	2015	2016	2017	Total Geral
	2.000,00	1.000,00	1.000,00	1.000,00	5.000,00

Valores por Categoria

Categoria	2014	2015	2016	2017	Valor Geral
4 DESPESAS DE CAPITAL	2.000,00	1.000,00	1.000,00	1.000,00	5.000,00

Programa: 0084 DESAPROPRIAÇÃO DE IMÓVEIS

Justificativa: Adquirir imóveis necessários ao desenvolvimento das atividades gerais da administração municipal.

Objetivo: Adquirir imóveis necessários ao desenvolvimento das atividades gerais da administração municipal.

Público Alvo: População em geral

Indicador	Unidade de Medida	Ind.Recente	Ind.Futuro	2014	2015	2016	2017
Expansão do patrimônio	un Unidade	100	100	0,00	0,00	0,00	0,00

Valores do Programa

	2014	2015	2016	2017	Total Geral
	56.000,00	1.000,00	1.000,00	1.000,00	59.000,00

Valores por Categoria

Categoria	2014	2015	2016	2017	Valor Geral
4 DESPESAS DE CAPITAL	56.000,00	1.000,00	1.000,00	1.000,00	59.000,00



**PREFEITURA MUNIC. DE BELÉM DE MARIA**Rua João Pessoa, 10 - Cen
10.184.703/0001-70**Anexo III - Relação de Programas**

Lei: ., Data: 05/08/2014 Página 35 de 56

Programa: 0085 INFRA-ESTRUTURA: INDUSTRIALIZAÇÃO

Justificativa: Notamos uma enorme disparidade nos índices sociais da região. Os indicadores nos dizem que o diálogo entre sociedade, governo e indústria precisam ser melhorados, a fim de gerar um maior número de ações em benefício dos mais carentes.

Objetivo: Promover o desenvolvimento industrial sustentável e aumentar o nível de empregos.

Público Alvo: População do município, necessitada de emprego.

Indicador	Unidade de Medida	Ind.Recente	Ind Futuro	2014	2015	2016	2017
Executar projetos de implantação de inun	Unidade	100	100	0,00	0,00	0,00	0,00

Valores do Programa

2014	2015	2016	2017	Total Geral
2.000,00	1.000,00	1.000,00	1.000,00	5.000,00

Valores por Categoria

Categoria	2014	2015	2016	2017	Valor Geral
4 DESPESAS DE CAPITAL	2.000,00	1.000,00	1.000,00	1.000,00	5.000,00

Programa: 0086 INFRA-ESTRUTURA: COMÉRCIO

Justificativa: A necessidade de revitalização da feira surge devido ao estado de má conservação que se encontram as instalações no município.

Objetivo: Proporcionar um ambiente favorável à comercialização de produtos, se adequando a padrões de qualidade, atendimento e higiene sanitária, garantindo a melhoria da disposição dos boxes e a otimização do espaço, visando estimular um aquecimento nas vendas.

Público Alvo: Comerciantes das feiras e mercados.

Indicador	Unidade de Medida	Ind.Recente	Ind Futuro	2014	2015	2016	2017
Manutenção do layout da feira-livre, Crun	Unidade	100	100	0,00	0,00	0,00	0,00

Valores do Programa

2014	2015	2016	2017	Total Geral
2.000,00	1.000,00	1.000,00	1.000,00	5.000,00

Valores por Categoria

Categoria	2014	2015	2016	2017	Valor Geral
4 DESPESAS DE CAPITAL	2.000,00	1.000,00	1.000,00	1.000,00	5.000,00



**PREFEITURA MUNIC. DE BELÉM DE MARIA**Rua João Pessoa, 10 - Cen:
10.184.703/0001-70**Anexo III - Relação de Programas**

Lei: ., Data: 05/08/2014 Página 36 de 56

Programa: 0087 DESENVOLVIMENTO AGRÁRIO

Justificativa: Apoiar as ações relacionadas com agricultura, pecuária, defesa sanitária e extensão rural.
Objetivo: Apoiar as ações relacionadas com agricultura, pecuária, defesa sanitária e extensão rural.
Público Alvo: Homem do campo

Indicador	Unidade de Medida		Ind.Recente	Ind.Futuro	2014	2015	2016	2017
Incentivo ao agricultor	un	Unidade	100	100	0,00	0,00	0,00	0,00

Valores do Programa

2014	2015	2016	2017	Total Geral
16.000,00	3.000,00	3.000,00	3.000,00	25.000,00

Valores por Categoria

Categoria	2014	2015	2016	2017	Valor Geral
3 DESPESAS CORRENTES	16.000,00	3.000,00	3.000,00	3.000,00	25.000,00

Programa: 0088 ASSENTAMENTO RURAL

Justificativa: Oferecer infra-estrutura de apoio aos agricultores em projetos de assentamento rural.
Objetivo: Oferecer infra-estrutura de apoio aos agricultores em projetos de assentamento rural.
Público Alvo: Homem do campo

Indicador	Unidade de Medida		Ind.Recente	Ind.Futuro	2014	2015	2016	2017
Incentivo ao agricultor	un	Unidade	100	100	0,00	0,00	0,00	0,00

Valores do Programa

2014	2015	2016	2017	Total Geral
16.000,00	4.000,00	4.000,00	4.000,00	28.000,00

Valores por Categoria

Categoria	2014	2015	2016	2017	Valor Geral
3 DESPESAS CORRENTES	16.000,00	4.000,00	4.000,00	4.000,00	28.000,00





PREFEITURA MUNIC. DE BELÉM DE MARIA

Rua João Pessoal, 10 - Cen:
10.184.703/0001-70

Anexo III - Relação de Programas

Lei: ., Data: 05/08/2014 Página 37 de 56

Programa: 0089 IMPLEMENTOS AGRÍCOLAS

Justificativa: Fixar o homem ao campo e aumentar a produção de produtos agrícolas no município.

Objetivo: Fixar o homem ao campo e aumentar a produção de produtos agrícolas no município.

Público Alvo: População da zona rural

Indicador	Unidade de Medida	Ind.Recente	Ind.Futuro	2014	2015	2016	2017
Melhoria na produção agrícola	un Unidade	100	100	0,00	0,00	0,00	0,00

Valores do Programa

	2014	2015	2016	2017	Total Geral
	12.000,00	31.000,00	34.000,00	37.000,00	114.000,00

Valores por Categoria

Categoria	2014	2015	2016	2017	Valor Geral
4 DESPESAS DE CAPITAL	12.000,00	31.000,00	34.000,00	37.000,00	114.000,00

Programa: 0091 PROMOÇÃO DO ABASTECIMENTO AGRÍCOLA

Justificativa: Visa o aumento e à diversificação da produção, com o conseqüente crescimento dos níveis de emprego e renda, proporcionando bem-estar social e qualidade de vida.

Objetivo: Contribuir para a sustentabilidade da atividade agropecuária, mediante a implementação de políticas públicas e de mecanismos de apoio à produção, à comercialização e armazenamento, bem como manter estoques de produtos agropecuários para a regularidade do abastecimento interno, visando o equilíbrio de preços ao consumidor.

Público Alvo: População em Geral

Indicador	Unidade de Medida	Ind.Recente	Ind.Futuro	2014	2015	2016	2017
promover o Abastecimento Agroalimenun	Unidade	100	100	0,00	0,00	0,00	0,00

Valores do Programa

	2014	2015	2016	2017	Total Geral
	14.000,00	8.000,00	9.000,00	10.000,00	41.000,00

Valores por Categoria

Categoria	2014	2015	2016	2017	Valor Geral
3 DESPESAS CORRENTES	14.000,00	8.000,00	9.000,00	10.000,00	41.000,00



**PREFEITURA MUNIC. DE BELÉM DE MARIA**Rua João Pessoal, 10 - Cen
10.184.703/0001-70**Anexo III - Relação de Programas**

Lei: ., Data: 05/08/2014 Página 38 de 56

Programa: 0097 AÇÕES DE EPIDEMIOLOGIA E CONTROLE DE DOENÇAS

Justificativa: Busca-se estabelecer a promoção à saúde, surgindo também a necessidade de combater as endemias tropicais transmitidas por vetores e hospedeiros intermediários através da eliminação de seus focos e criadouros.

Objetivo: Prevenir e controlar doenças transmissíveis e não transmissíveis, surtos, epidemias, calamidades públicas e emergências epidemiológicas.

Público Alvo: População do Município.

Indicador	Unidade de Medida	Ind.Recente	Ind.Futuro	2014	2015	2016	2017
Controle de Zoonoses, Campanhas de	Unidade	100	100	0,00	0,00	0,00	0,00

Valores do Programa

2014	2015	2016	2017	Total Geral
10.000,00	10.000,00	11.000,00	12.000,00	43.000,00

Valores por Categoria

Categoria	2014	2015	2016	2017	Valor Geral
4 DESPESAS DE CAPITAL	10.000,00	10.000,00	11.000,00	12.000,00	43.000,00

Programa: 0099 ATENÇÃO BÁSICA À SAÚDE

Justificativa: Implantar ações básicas de Saúde para garantir o princípio da universalidade do Sistema Único de Saúde (SUS).

Objetivo: Expandir a estratégia de Saúde da Família e a rede básica de saúde, mediante a efetivação da política de atenção básica: resolutiva, de qualidade, integral e humanizada.

Público Alvo: População do município.

Indicador	Unidade de Medida	Ind.Recente	Ind.Futuro	2014	2015	2016	2017
PAB FIXO e Piso de Atenção Básica Vun	Unidade	100	100	0,00	0,00	0,00	0,00

Valores do Programa

2014	2015	2016	2017	Total Geral
2.069.000,00	2.211.000,00	2.399.000,00	2.603.000,00	9.282.000,00

Valores por Categoria

Categoria	2014	2015	2016	2017	Valor Geral
3 DESPESAS CORRENTES	2.069.000,00	2.211.000,00	2.399.000,00	2.603.000,00	9.282.000,00





PREFEITURA MUNIC. DE BELÉM DE MARIA

Rua João Pessoal, 10 - Cen
10.184.703/0001-70

Anexo III - Relação de Programas

Lei: ., Data: 05/08/2014 Página 39 de 56

Programa: 0103 GESTÃO ADMINISTRATIVA DO FUNDO MUNICIPAL DE SAÚDE

Justificativa: Permitir o funcionamento regular das atividades do Poder Legislativo, fiscalizar e controlar os atos dos agentes do poder público e de desempenhar as demais atribuições constitucionais e regimentais.

Objetivo: Permitir o funcionamento regular das atividades do Poder Legislativo, fiscalizar e controlar os atos dos agentes do poder público e des empenhar as demais atribuições constitucionais e regimentais.

Público Alvo: Município em Geral.

Indicador	Unidade de Medida		Ind.Recente	Ind.Futuro	2014	2015	2016	2017
Manutenção da Câmara	un	Unidade	100	100	0,00	0,00	0,00	0,00

Valores do Programa

	2014	2015	2016	2017	Total Geral
	439.000,00	437.000,00	474.000,00	514.000,00	1.864.000,00

Valores por Categoria

Categoria	2014	2015	2016	2017	Valor Geral
4 DESPESAS DE CAPITAL	439.000,00	437.000,00	474.000,00	514.000,00	1.864.000,00

Programa: 0107 VIGILÂNCIA SANITÁRIA

Justificativa: A necessidade do saneamento surge para contribuir com a melhoria da qualidade de vida da população, produz efeitos multiplicadores na economia, gerando investimentos socialmente indispensáveis e economicamente rentáveis.

Objetivo: Dotar as edificações nas áreas, urbana e rural de sistema de esgotamento sanitário, com a sua devida manutenção, garantindo os aspectos básicos à saúde.

Público Alvo: População carente do sistema de saneamento básico.

Indicador	Unidade de Medida		Ind.Recente	Ind.Futuro	2014	2015	2016	2017
Implantação e manut. de Sistema de Sun		Unidade	100	100	0,00	0,00	0,00	0,00

Valores do Programa

	2014	2015	2016	2017	Total Geral
	72.000,00	115.000,00	125.000,00	136.000,00	448.000,00

Valores por Categoria

Categoria	2014	2015	2016	2017	Valor Geral
3 DESPESAS CORRENTES	72.000,00	115.000,00	125.000,00	136.000,00	448.000,00



**PREFEITURA MUNIC. DE BELÉM DE MARIA**

Rua João Pessoa, 10 - Cen

10.184.703/0001-70

Anexo III - Relação de Programas

Lei: ., Data: 05/08/2014 Página 40 de 56

Programa: 0113 MANUTENÇÃO DO FUNDO MUNICIPAL DE SAÚDE

Justificativa: Fortalecimento e apoio ao desenvolvimento institucional da gestão municipal do Sistema Único de Saúde (SUS).

Objetivo: Coordenar o planejamento e a formulação de políticas e a avaliação e controle dos programas na área da saúde.

Público Alvo: Governo Municipal.

Indicador	Unidade de Medida	Ind.Recente	Ind.Futuro	2014	2015	2016	2017
Gestão e Administração do Programa. un	Unidade	100	100	0,00	0,00	0,00	0,00

Valores do Programa

2014	2015	2016	2017	Total Geral
1.442.000,00	1.568.000,00	1.701.000,00	1.846.000,00	6.557.000,00

Valores por Categoria

Categoria	2014	2015	2016	2017	Valor Geral
3 DESPESAS CORRENTES	1.442.000,00	1.568.000,00	1.701.000,00	1.846.000,00	6.557.000,00

Programa: 0130 CONSELHO TUTELAR

Justificativa: O aumento significativo de programas voltados à crianças e adolescentes indica a necessidade de ampliação das ações para garantir um trabalho eficiente e eficaz.

Objetivo: Executar ações de apoio à criança e ao adolescente e prestar assistência social àqueles em situação de risco, bem como manter o Conselho Tutelar.

Público Alvo: Crianças e adolescentes do Município.

Indicador	Unidade de Medida	Ind.Recente	Ind.Futuro	2014	2015	2016	2017
Manutenção e ações em favor da crianun	Unidade	100	100	0,00	0,00	0,00	0,00

Valores do Programa

2014	2015	2016	2017	Total Geral
22.000,00	1.000,00	1.000,00	1.000,00	25.000,00

Valores por Categoria

Categoria	2014	2015	2016	2017	Valor Geral
4 DESPESAS DE CAPITAL	22.000,00	1.000,00	1.000,00	1.000,00	25.000,00





PREFEITURA MUNIC. DE BELÉM DE MARIA

Rua João Pessoa, 10 - Cen
10.184.703/0001-70

Anexo III - Relação de Programas

Lei: ., Data: 05/08/2014 Página 41 de 56

Programa: 0133 CONSELHO MUNICIPAL DE ASSISTÊNCIA SOCIAL- CMAS

Justificativa: Há a necessidade dos conselhos abrirem o caminho para que se amplie o círculo social em que se operam as discussões sobre o uso dos recursos públicos.

Objetivo: Contribuir para que os conselhos e sociedade civil desenvolvam seus trabalhos de fiscalização e acompanhamento dos programas municipais.

Público Alvo: Município em Geral.

Indicador	Unidade de Medida	Ind.Recente	Ind.Futuro	2014	2015	2016	2017
Apoio aos conselhos com estrutura e cun	Unidade	100	100	0,00	0,00	0,00	0,00

Valores do Programa

2014	2015	2016	2017	Total Geral
24.000,00	4.000,00	4.000,00	4.000,00	36.000,00

Valores por Categoria

Categoria	2014	2015	2016	2017	Valor Geral
3 DESPESAS CORRENTES	24.000,00	4.000,00	4.000,00	4.000,00	36.000,00

Programa: 0135 CONSELHO MUNICIPAL DE DEFESA DOS DIREITOS DA CRIANÇA E DO ADOLESCENTE

Justificativa: Executar atividades de socorro e proteção às vítimas de calamidades públicas.

Objetivo: Executar ações de apoio a criança e ao adolescente e prestar assistência social àqueles em situação de risco, bem como manter o Conselho Tutelar.

Público Alvo: Famílias atingidas por fenômenos naturais

Indicador	Unidade de Medida	Ind.Recente	Ind.Futuro	2014	2015	2016	2017
Concessão de benefícios e apoio a moun	Unidade	100	100	0,00	0,00	0,00	0,00

Valores do Programa

2014	2015	2016	2017	Total Geral
62.000,00	103.000,00	112.000,00	122.000,00	399.000,00

Valores por Categoria

Categoria	2014	2015	2016	2017	Valor Geral
3 DESPESAS CORRENTES	62.000,00	103.000,00	112.000,00	122.000,00	399.000,00





PREFEITURA MUNIC. DE BELÉM DE MARIA

Rua João Pessoa, 10 - Cen
10.184.703/0001-70

Anexo III - Relação de Programas

Lei: ., Data: 05/08/2014 Página 42 de 56

Programa: 0137 Subvenções a Entidades Assistenciais

Justificativa: Repassar recursos para as entidades privadas executoras de programas de assistência social.

Objetivo: Repassar recursos para as entidades privadas executoras de programas de assistência social.

Público Alvo: Associações em geral

Indicador	Unidade de Medida	Ind.Recente	Ind.Futuro	2014	2015	2016	2017
Apoio a subvenções	un Unidade	100	100	0,00	0,00	0,00	0,00

Valores do Programa

	2014	2015	2016	2017	Total Geral
	12.000,00	7.000,00	8.000,00	9.000,00	36.000,00

Valores por Categoria

Categoria	2014	2015	2016	2017	Valor Geral
3 DESPESAS CORRENTES	12.000,00	7.000,00	8.000,00	9.000,00	36.000,00

Programa: 0141 ASSISTÊNCIA DE MÉDIA E ALTA COMPLEXIDADE HOSPITALAR E AMBULATORIAL

Justificativa: Desenvolver atividades visando atingir os objetivos de ensino, pesquisa e atendimento ambulatorial e hospitalar, incluindo apoio laboratorial e fornecimento de medicamentos.

Objetivo: Ampliar o acesso da população aos serviços ambulatoriais e hospitalares do Sistema Único de Saúde (SUS).

Público Alvo: População do Município.

Indicador	Unidade de Medida	Ind.Recente	Ind.Futuro	2014	2015	2016	2017
atenção à Saúde nos Serviços Ambulatoriais	Unidade	100	100	0,00	0,00	0,00	0,00

Valores do Programa

	2014	2015	2016	2017	Total Geral
	697.000,00	1.010.000,00	1.096.000,00	1.189.000,00	3.992.000,00

Valores por Categoria

Categoria	2014	2015	2016	2017	Valor Geral
3 DESPESAS CORRENTES	697.000,00	1.010.000,00	1.096.000,00	1.189.000,00	3.992.000,00





PREFEITURA MUNIC. DE BELÉM DE MARIA

Rua João Pessoa, 10 - Cen

10.184.703/0001-70

Anexo III - Relação de Programas

Lei: ., Data: 05/08/2014 Página 43 de 56

Programa: 0142 ASSISTÊNCIA FARMACÊUTICA BÁSICA

Justificativa: Efetivar o acesso, a qualidade e a humanização da assistência farmacêutica com controle social.

Objetivo: Fomentar o acesso da população a medicamentos e aos insumos estratégicos.

Público Alvo: População do Município.

Indicador	Unidade de Medida	Ind.Recente	Ind.Futuro	2014	2015	2016	2017
Distribuição de Medicamentos Excepciun	Unidade	100	100	0,00	0,00	0,00	0,00

Valores do Programa

2014	2015	2016	2017	Total Geral
105.000,00	74.000,00	80.000,00	87.000,00	346.000,00

Valores por Categoria

Categoria	2014	2015	2016	2017	Valor Geral
3 DESPESAS CORRENTES	105.000,00	74.000,00	80.000,00	87.000,00	346.000,00

Programa: 0143 VIGILÂNCIA EPIMIOLÓGICA E AMBIENTAL

Justificativa: Busca-se estabelecer a promoção à saúde, surgindo também a necessidade de combater as endemias tropicais transmitidas por vetores e hospedeiros intermediários através da eliminação de seus focos e criadouros.

Objetivo: Prevenir e controlar doenças transmissíveis e não transmissíveis, surtos, epidemias, calamidades públicas e emergências epidemiológicas.

Público Alvo: População do Município

Indicador	Unidade de Medida	Ind.Recente	Ind.Futuro	2014	2015	2016	2017
Controle de Zoonoses, Campanhas deun	Unidade	100	100	0,00	0,00	0,00	0,00

Valores do Programa

2014	2015	2016	2017	Total Geral
74.000,00	73.000,00	79.000,00	86.000,00	312.000,00

Valores por Categoria

Categoria	2014	2015	2016	2017	Valor Geral
3 DESPESAS CORRENTES	74.000,00	73.000,00	79.000,00	86.000,00	312.000,00





PREFEITURA MUNIC. DE BELÉM DE MARIA

Rua João Pessoa, 10 - Cen:
10.184.703/0001-70

Anexo III - Relação de Programas

Lei: ., Data: 05/08/2014 Página 44 de 56

Programa: 0144 ALIMENTAÇÃO E NUTRIÇÃO

Justificativa: Concessão de benefícios para população que apresente insuficiência para garantir sua segurança alimentar, estando portanto, vulnerável à fome.

Objetivo: Fomentar uma alimentação saudável, prevenir e controlar os distúrbios nutricionais e doenças relacionadas à alimentação e nutrição.

Público Alvo: População do Município.

Indicador	Unidade de Medida	Ind.Recente	Ind.Futuro	2014	2015	2016	2017
Monitoramento das condições nutricionais	Unidade	100	100	0,00	0,00	0,00	0,00

Valores do Programa

	2014	2015	2016	2017	Total Geral
	10.000,00	10.000,00	11.000,00	12.000,00	43.000,00

Valores por Categoria

Categoria	2014	2015	2016	2017	Valor Geral
3 DESPESAS CORRENTES	10.000,00	10.000,00	11.000,00	12.000,00	43.000,00

Programa: 0145 PROGRAMA NACIONAL DE ALIMENTAÇÃO COMPLEMENTAR - PNAC

Justificativa: Concessão de benefícios para população que apresente insuficiência para garantir sua segurança alimentar, estando portanto, vulnerável à fome.

Objetivo: Garantir à população em situação de insegurança alimentar o acesso à alimentação digna, regular e adequada à nutrição e manutenção da saúde humana.

Público Alvo: População em geral

Indicador	Unidade de Medida	Ind.Recente	Ind.Futuro	2014	2015	2016	2017
Apoio ao programa, distribuição de alimentos	Unidade	100	100	0,00	0,00	0,00	0,00

Valores do Programa

	2014	2015	2016	2017	Total Geral
	154.000,00	89.000,00	97.000,00	105.000,00	445.000,00

Valores por Categoria

Categoria	2014	2015	2016	2017	Valor Geral
3 DESPESAS CORRENTES	154.000,00	89.000,00	97.000,00	105.000,00	445.000,00



**PREFEITURA MUNIC. DE BELÉM DE MARIA**Rua João Pessoa, 10 - Cen:
10.184.703/0001-70**Anexo III - Relação de Programas**

Lei: ., Data: 05/08/2014 Página 45 de 56

Programa: 0146 GESTÃO ADMINISTRATIVA DO COMAGSUL

Justificativa: Manutenção do Consórcio dos Municípios do Agreste e da Mata (COMAGSUL).

Objetivo: Manutenção do Consórcio dos Municípios do Agreste e da Mata (COMAGSUL).

Público Alvo: População em geral

Indicador	Unidade de Medida	Ind.Recente	Ind.Futuro	2014	2015	2016	2017
Manutenção do consórcio	un Unidade	100	100	0,00	0,00	0,00	0,00

Valores do Programa

	2014	2015	2016	2017	Total Geral
	41.704,64	46.000,00	50.000,00	56.000,00	193.704,64

Valores por Categoria

Categoria	2014	2015	2016	2017	Valor Geral
4 DESPESAS DE CAPITAL	41.704,64	46.000,00	50.000,00	56.000,00	193.704,64

Programa: 0147 FORTALECIMENTO DO DESENVOLVIMENTO MUNICIPAL

Justificativa: MELHORAR A QUALIDADE DE VIDA DAS PESSOAS NOS BAIRROS.

Objetivo: CONSTRUÇÃO DE ÁREAS DE LAZER EM PONTOS ESTRATÉGICOS DA CIDADE.

Público Alvo: MUNICÍPIO EM GERAL

Indicador	Unidade de Medida	Ind.Recente	Ind.Futuro	2014	2015	2016	2017
CONTRUÇÃO DE RECREAÇÃO NO Mun	Unidade	100	100	0,00	0,00	0,00	0,00

Valores do Programa

	2014	2015	2016	2017	Total Geral
	202.000,00	220.000,00	239.000,00	259.000,00	920.000,00

Valores por Categoria

Categoria	2014	2015	2016	2017	Valor Geral
4 DESPESAS DE CAPITAL	202.000,00	220.000,00	239.000,00	259.000,00	920.000,00



**PREFEITURA MUNIC. DE BELÉM DE MARIA**

Rua João Pessoa, 10 - Cen

10.184.703/0001-70

Anexo III - Relação de Programas

Lei: ., Data: 05/08/2014 Página 46 de 56

Programa: 0148 RESÍDUOS SÓLIDOS URBANOS.

Justificativa: Ampliar a área de cobertura e eficiência dos serviços públicos de manejo de resíduos sólidos, com ênfase no encerramento de lixões, na redução, no reaproveitamento e na reciclagem de materiais, por meio da inclusão socioeconômica de catadores.

Objetivo: Ampliar a área de cobertura e eficiência dos serviços públicos de manejo de resíduos sólidos, com ênfase no encerramento de lixões, na redução, no reaproveitamento e na reciclagem de materiais, por meio da inclusão socioeconômica de catadores.

Público Alvo: População em geral.

Indicador	Unidade de Medida	Ind.Recente	Ind.Futuro	2014	2015	2016	2017
Programa resíduos sólidos urbanos	un Unidade	100	100	0,00	0,00	0,00	0,00

Valores do Programa

2014	2015	2016	2017	Total Geral
119.944,02	132.000,00	145.000,00	160.000,00	556.944,02

Valores por Categoria

Categoria	2014	2015	2016	2017	Valor Geral
3 DESPESAS CORRENTES	119.944,02	132.000,00	145.000,00	160.000,00	556.944,02

Programa: 0414 GESTÃO ADMINISTRATIVA DO COMAGSUL

Justificativa: COMPLEMENTAR AS AÇÕES DE SAÚDE NOS MUNICÍPIOS CONSORCIADOS QUE FAZEM PARTE DO COMAGSUL, COM O INTUITO DE MELHORAR OS ÍNDICES, ATRAVÉS DO ATENDIMENTO PRESTADO A COMUNIDADE ASSISTIDA, BEM COMO PELA FORÇA DE AÇÃO DA SECRETARIA MUNICIPAL RESPONSÁVEL POR ESTA ÁREA.

Objetivo: DESENVOLVER AÇÕES E SERVIÇOS CONSORCIADOS NA ÁREA DE SAÚDE PÚBLICA, EM BUSCA DE PRÁTICAS DE GESTÃO INOVADORA E EFICIENTE QUE VIABILIZE A MELHORIA DOS SERVIÇOS PÚBLICOS DE SAÚDE À POPULAÇÃO NUMA GESTÃO ASSOCIADA A PRESTAÇÃO DE SERVIÇOS PÚBLICOS DE SAÚDE, A TRANSFERÊNCIA PARCIAL DE ENCARGOS, SERVIÇOS E BENS NECESSÁRIOS À CONTINUIDADE DOS SERVIÇOS TRANSFERIDOS.

Público Alvo: MUNICÍPIO EM GERAL

Valores do Programa

2014	2015	2016	2017	Total Geral
0,00	52.576,58	57.000,00	62.000,00	171.576,58

Valores por Categoria

Categoria	2014	2015	2016	2017	Valor Geral
3 DESPESAS CORRENTES	0,00	52.576,58	57.000,00	62.000,00	171.576,58



**PREFEITURA MUNIC. DE BELÉM DE MARIA**Rua João Pessoal, 10 - Cen
10.184.703/0001-70**Anexo III - Relação de Programas**

Lei: ., Data: 05/08/2014 Página 47 de 56

Programa: 0808 ASSISTÊNCIA A INFÂNCIA E A JUVENTUDE

Justificativa: Executar ações de apoio à criança e ao adolescente e prestar assistência social àqueles em situação de risco, bem como manter o Conselho Tutelar.

Objetivo: Executar ações de apoio à criança e ao adolescente e prestar assistência social àqueles em situação de risco, bem como manter o Conselho Tutelar.

Público Alvo: Crianças e adolescentes do Município.

Indicador	Unidade de Medida	Ind.Recente	Ind.Futuro	2014	2015	2016	2017
Manutenção do sistema	un Unidade	100	100	0,00	0,00	0,00	0,00

Valores do Programa

2014	2015	2016	2017	Total Geral
190.000,00	24.000,00	26.000,00	28.000,00	268.000,00

Valores por Categoria

Categoria	2014	2015	2016	2017	Valor Geral
3 DESPESAS CORRENTES	190.000,00	24.000,00	26.000,00	28.000,00	268.000,00

Programa: 0815 ASSISTÊNCIA SOCIAL GERAL

Justificativa: Tenta orientar e atender a população de uma localidade visando melhorar a qualidade de vida dessas pessoas.

Objetivo: Prestar assistência social às pessoas necessitadas, através de doações beneficenciais e eventuais doações de remédios, agasalhos, colchões, ataúdes e outros benefícios.

Público Alvo: População carente do município.

Indicador	Unidade de Medida	Ind.Recente	Ind.Futuro	2014	2015	2016	2017
Manutenção e Implantação a Assistência	un Unidade	100	100	0,00	0,00	0,00	0,00

Valores do Programa

2014	2015	2016	2017	Total Geral
465.000,00	418.000,00	454.000,00	493.000,00	1.830.000,00

Valores por Categoria

Categoria	2014	2015	2016	2017	Valor Geral
3 DESPESAS CORRENTES	465.000,00	418.000,00	454.000,00	493.000,00	1.830.000,00





PREFEITURA MUNIC. DE BELÉM DE MARIA

Rua João Pessoa, 10 - Cen

10.184.703/0001-70

Anexo III - Relação de Programas

Lei: ., Data: 05/08/2014 Página 48 de 56

Programa: 0816 PROGRAMA SOCIAL BÁSICO - PAIF

Justificativa: Visa à consolidação de uma rede de proteção social aos segmentos da população em situação de vulnerabilidade à pobreza e à exclusão social.

Objetivo: Prevenir situações de risco por meio do desenvolvimento de potencialidades e aquisições, e do fortalecimento de vínculos familiares e comunitários.

Público Alvo: Famílias e indivíduos em situação de vulnerabilidade e/ou risco social.

Indicador	Unidade de Medida	Ind.Recente	Ind.Futuro	2014	2015	2016	2017
Serviços Específicos de Proteção Social	Unidade	100	100	0,00	0,00	0,00	0,00

Valores do Programa

2014	2015	2016	2017	Total Geral
274.000,00	221.800,00	241.000,00	261.000,00	997.800,00

Valores por Categoria

Categoria	2014	2015	2016	2017	Valor Geral
3 DESPESAS CORRENTES	274.000,00	221.800,00	241.000,00	261.000,00	997.800,00

Programa: 0817 PROGRAMA SOCIAL ESPECIAL - PAEFI

Justificativa: Visa à consolidação de uma rede de proteção social aos segmentos da população em situação de vulnerabilidade à pobreza e à exclusão social.

Objetivo: Fomentar a redução de risco pessoal e social em decorrência da exposição à situações de extrema vulnerabilidade (abandono, violência física, psíquica e/ou sexual, uso de substâncias psicoativas, situação de rua, entre outras que caracterizam o fenômeno da exclusão social dos indivíduos).

Público Alvo: Famílias e indivíduos em situação de vulnerabilidade e/ou risco social.

Indicador	Unidade de Medida	Ind.Recente	Ind.Futuro	2014	2015	2016	2017
Serviços Específicos de Proteção Social	Unidade	100	100	0,00	0,00	0,00	0,00

Valores do Programa

2014	2015	2016	2017	Total Geral
121.000,00	193.000,00	209.000,00	227.000,00	750.000,00

Valores por Categoria

Categoria	2014	2015	2016	2017	Valor Geral
3 DESPESAS CORRENTES	121.000,00	193.000,00	209.000,00	227.000,00	750.000,00





PREFEITURA MUNIC. DE BELÉM DE MARIA

Rua João Pessoa, 10 - Cen
10.184.703/0001-70

Anexo III - Relação de Programas

Lei: ., Data: 05/08/2014 Página 49 de 56

Programa: 0818 OUTROS RECURSOS TRANSFERIDOS VINCULADOS À PROGRAMAS SOCIAIS

Justificativa: Executar atividades de socorro e proteção às vítimas de calamidades públicas.

Objetivo: Prover concessões de benefícios para famílias atingidas por fenômenos naturais, ampliando a assistência hospitalar e a distribuição de agasalhos e mantimentos nos casos de calamidade pública.

Público Alvo: Famílias atingidas por fenômenos naturais.

Indicador	Unidade de Medida	Ind.Recente	Ind.Futuro	2014	2015	2016	2017
CONCESSÃO DE BENEFÍCIOS E AP	Unidade	100	100	0,00	0,00	0,00	0,00

Valores do Programa

2014	2015	2016	2017	Total Geral
108.000,00	330.000,00	358.000,00	388.000,00	1.184.000,00

Valores por Categoria

Categoria	2014	2015	2016	2017	Valor Geral
3 DESPESAS CORRENTES	108.000,00	330.000,00	358.000,00	388.000,00	1.184.000,00

Programa: 0819 PROTEÇÃO SOCIAL BÁSICA - SCFV

Justificativa: Visa à consolidação de uma rede de proteção social aos segmentos da população em situação de vulnerabilidade à pobreza e à exclusão social.

Objetivo: Prevenir situações de risco por meio do desenvolvimento de potencialidades e aquisições e do fortalecimento de vínculos familiares e comunitários.

Público Alvo: Famílias e indivíduos em situação de vulnerabilidade e/ou risco social.

Indicador	Unidade de Medida	Ind.Recente	Ind.Futuro	2014	2015	2016	2017
Serviços Específicos de Proteção Social	Unidade	100	100	0,00	0,00	0,00	0,00

Valores do Programa

2014	2015	2016	2017	Total Geral
215.000,00	423.000,00	459.000,00	498.000,00	1.595.000,00

Valores por Categoria

Categoria	2014	2015	2016	2017	Valor Geral
3 DESPESAS CORRENTES	215.000,00	423.000,00	459.000,00	498.000,00	1.595.000,00



**PREFEITURA MUNIC. DE BELÉM DE MARIA**Rua João Pessoa, 10 - Cen
10.184.703/0001-70**Anexo III - Relação de Programas**

Lei: ., Data: 05/08/2014 Página 50 de 56

Programa: 0820 PROTEÇÃO SOCIAL BÁSICA - BPC NA ESCOLA

Justificativa: A identificação das barreiras de acesso e permanência das crianças e adolescentes beneficiários do BPC na rede de ensino é um elemento crucial para a educação e saúde destas pessoas com deficiência. Esta preparação significa uma capacitação e uma formação de equipes no que diz respeito ao conhecimento das bases do programa, e mais especificamente, no que diz respeito ao instrumental que foi elaborado para fazer a coleta de informações de identificação destas barreiras, e que vão servir de base também, para traçar estratégias e planos de intervenção nos diversos âmbitos.

Objetivo: Realizar o acompanhamento e monitoramento do acesso e da permanência na escola das pessoas com deficiência, favorecidos pelo Benefício de Prestação Continuada (BPC), até 18 anos, por meio da articulação das políticas de educação, saúde, assistência social e direitos humanos.

Público Alvo: Crianças e adolescentes com até 18 anos, favorecidos pelo BPC.

Indicador	Unidade de Medida	Ind.Recente	Ind.Futuro	2014	2015	2016	2017
identificar os beneficiários do BPC até un	Unidade	100	100	0,00	0,00	0,00	0,00

Valores do Programa

2014	2015	2016	2017	Total Geral
4.000,00	4.000,00	4.000,00	4.000,00	16.000,00

Valores por Categoria

Categoria	2014	2015	2016	2017	Valor Geral
3 DESPESAS CORRENTES	4.000,00	4.000,00	4.000,00	4.000,00	16.000,00

Programa: 0822 GESTÃO DESCENTRALIZADA - IGDM

Justificativa: Visando à consolidação de uma rede de proteção social aos segmentos da população em situação de vulnerabilidade à pobreza e à exclusão social.

Objetivo: Fomentar a redução de risco pessoal e social em decorrência da exposição à situações de extrema vulnerabilidade (abandono, violência física, psíquica e/ou sexual, uso de substâncias psicoativas, situação de rua, entre outras que caracterizam o fenômeno da exclusão social dos indivíduos).

Público Alvo: Famílias e indivíduos em situação de vulnerabilidade e/ou risco social.

Indicador	Unidade de Medida	Ind.Recente	Ind.Futuro	2014	2015	2016	2017
SERVIÇOS ESPECIFICOS DE PROT	Unidade	100	100	0,00	0,00	0,00	0,00

Valores do Programa

2014	2015	2016	2017	Total Geral
110.000,00	144.000,00	156.000,00	169.000,00	579.000,00

Valores por Categoria

Categoria	2014	2015	2016	2017	Valor Geral
3 DESPESAS CORRENTES	110.000,00	144.000,00	156.000,00	169.000,00	579.000,00





PREFEITURA MUNIC. DE BELÉM DE MARIA

Rua João Pessoa, 10 - Cen
10.184.703/0001-70

Anexo III - Relação de Programas

Lei: ., Data: 05/08/2014 Página 51 de 56

Programa: 0823 GESTÃO DESCENTRALIZADA - IGD SUAS

Justificativa: O aumento significativo de programas voltados à crianças e adolescentes indica a necessidade de ampliação das ações para garantir um trabalho eficiente e eficaz.

Objetivo: Executar ações de apoio à criança e ao adolescente e prestar assistência social àqueles em situação de risco, bem como manter o Conselho Tutelar.

Público Alvo: CRIANÇAS E ADOLESCENTES DO MUNICÍPIO

Indicador	Unidade de Medida	Ind.Recente	Ind.Futuro	2014	2015	2016	2017
CONTRUÇÃO DE CASA DE PASSAGEM	Unidade	100	100	0,00	0,00	0,00	0,00

Valores do Programa

	2014	2015	2016	2017	Total Geral
Valores por Categoria	80.000,00	71.000,00	77.000,00	84.000,00	312.000,00

Categoria	2014	2015	2016	2017	Valor Geral
3 DESPESAS CORRENTES	80.000,00	71.000,00	77.000,00	84.000,00	312.000,00

Programa: 0824 PROTEÇÃO SOCIAL BÁSICA

Justificativa: Visa à consolidação de uma rede de proteção social aos segmentos da população em situação de vulnerabilidade à pobreza e à exclusão social.

Objetivo: Prevenir situações de risco por meio do desenvolvimento de potencialidades e aquisições e do fortalecimento de vínculos familiares e comunitários.

Público Alvo: Famílias e indivíduos em situação de vulnerabilidade e/ou risco social.

Indicador	Unidade de Medida	Ind.Recente	Ind.Futuro	2014	2015	2016	2017
Serviços Específicos de Proteção Social	Unidade	100	100	0,00	0,00	0,00	0,00

Valores do Programa

	2014	2015	2016	2017	Total Geral
Valores por Categoria	65.000,00	71.000,00	79.000,00	87.000,00	302.000,00

Categoria	2014	2015	2016	2017	Valor Geral
3 DESPESAS CORRENTES	65.000,00	71.000,00	79.000,00	87.000,00	302.000,00



**PREFEITURA MUNIC. DE BELÉM DE MARIA**Rua João Pessoa, 10 - Cen:
10.184.703/0001-70**Anexo III - Relação de Programas**

Lei: ., Data: 05/08/2014 Página 52 de 56

Programa: 0825 ASSISTÊNCIA À CRIANÇA E AO ADOLESCENTE

Justificativa: O aumento significativo de programas voltados à crianças e adolescentes indica a necessidade de ampliação das ações para garantir um trabalho eficiente e eficaz.

Objetivo: Executar ações de apoio à criança e ao adolescente e prestar assistência social àqueles em situação de risco, bem como manter o Conselho Tutelar.

Público Alvo: Crianças e adolescentes do Município.

Indicador	Unidade de Medida	Ind.Recente	Ind.Futuro	2014	2015	2016	2017
Manutenção e ações em favor da criança	Unidade	100	100	0,00	0,00	0,00	0,00

Valores do Programa

2014	2015	2016	2017	Total Geral
10.000,00	11.000,00	12.000,00	13.000,00	46.000,00

Valores por Categoria

Categoria	2014	2015	2016	2017	Valor Geral
4 DESPESAS DE CAPITAL	10.000,00	11.000,00	12.000,00	13.000,00	46.000,00

Programa: 0826 ASSISTÊNCIA AOS CONSELHOS MUNICIPAIS

Justificativa: Há a necessidade dos conselhos abrirem o caminho para que se amplie o círculo social em que se operam as discussões sobre o uso dos recursos públicos.

Objetivo: Contribuir para que os conselhos e sociedade civil desenvolvam seus trabalhos de fiscalização e acompanhamento dos programas municipais.

Público Alvo: Município em Geral.

Indicador	Unidade de Medida	Ind.Recente	Ind.Futuro	2014	2015	2016	2017
Apoio aos conselhos com estrutura e cun	Unidade	100	100	0,00	0,00	0,00	0,00

Valores do Programa

2014	2015	2016	2017	Total Geral
30.000,00	22.000,00	24.000,00	26.000,00	102.000,00

Valores por Categoria

Categoria	2014	2015	2016	2017	Valor Geral
3 DESPESAS CORRENTES	30.000,00	22.000,00	24.000,00	26.000,00	102.000,00



**PREFEITURA MUNIC. DE BELÉM DE MARIA**

Rua João Pessoa, 10 - Cen

10.184.703/0001-70

Anexo III - Relação de Programas

Lei: ., Data: 05/08/2014 Página 53 de 56

Programa: 0827 BRASIL ALFABETIZADO E EDUCAÇÃO DE JOVENS E ADULTOS

Justificativa: Dar continuidade ao investimento na infra-estrutura física e pedagógica da rede, para atender a demanda de jovens e adultos

Objetivo: Elevar o nível de alfabetização e de escolaridade da população de jovens e adultos.

Público Alvo: Jovens e adultos de 15 anos ou mais de idade não alfabetizados ou com baixa escolaridade.

Indicador	Unidade de Medida	Ind.Recente	Ind.Futuro	2014	2015	2016	2017
Capacitar e remunerar alfabetizadores,un	Unidade	100	100	0,00	0,00	0,00	0,00

Valores do Programa

2014	2015	2016	2017	Total Geral
27.000,00	46.000,00	50.000,00	54.000,00	177.000,00

Valores por Categoria

Categoria	2014	2015	2016	2017	Valor Geral
3 DESPESAS CORRENTES	27.000,00	46.000,00	50.000,00	54.000,00	177.000,00

Programa: 0828 ASSISTÊNCIA A PESSOA IDOSA.

Justificativa: A população acima de 60 anos necessita de cuidados especiais e específicos na área de Assistência Social, dessa forma faz-se necessário a criação de um programa para atendimento exclusivo aos idosos deste Município.

Objetivo: Assegurar os direitos sociais do idoso, criando condições para promover sua autonomia, integração e participação efetiva na sociedade. Conforme preconizam a Lei Orgânica de Assistência Social (LOAS) e a Política Nacional do Idoso (PNI).

Público Alvo: POPULAÇÃO ACIMA DE 60 ANOS

Valores do Programa

2014	2015	2016	2017	Total Geral
0,00	0,00	0,00	0,00	0,00

Valores por Categoria

Categoria	2014	2015	2016	2017	Valor Geral
3 DESPESAS CORRENTES	0,00	0,00	0,00	0,00	0,00



**PREFEITURA MUNIC. DE BELÉM DE MARIA**Rua João Pessoa, 10 - Cen
10.184.703/0001-70**Anexo III - Relação de Programas**

Lei: ., Data: 05/08/2014 Página 54 de 56

Programa: 1090 GESTÃO DO NÚCLEO INTERMUNICIPAL DE GESTÃO EM SAÚDE- NIGS

Justificativa: COMPLEMENTAR AS AÇÕES DE SAÚDE NOS MUNICÍPIOS CONSORCIADOS QUE FAZEM PARTE DO NIGS COMO INTUITO DE MELHORAR OS ÍNDICES, ATRAVÉS DO ATENDIMENTO PRESTADO A COMUNIDADE ASSISTIDA, BEM COMO PELA FORÇA DE AÇÃO DA SECRETARIA MUNICIPAL RESPONSÁVEL POR ESTA ÁREA.

Objetivo: DESENVOLVER AÇÕES E SERVIÇOS CONSORCIADOS NA ÁREA DE SAÚDE PÚBLICA, EM BUSCA DE PRÁTICAS DE GESTÃO INOVADORA E EFICIENTE QUE VIABILIZE A MELHORIA DOS SERVIÇOS PÚBLICOS DE SAÚDE À POPULAÇÃO NUMA GESTÃO ASSOCIADA A PRESTAÇÃO DE SERVIÇOS PÚBLICOS DE SAÚDE, A TRANSFERÊNCIA PARCIAL DE ENCARGOS, SERVIÇOS E BENS NECESSÁRIOS À CONTINUIDADE DOS SERVIÇOS TRANSFERIDOS.

Público Alvo: MUNICÍPIO EM GERAL

Valores do Programa

2014	2015	2016	2017	Total Geral
0,00	37.142,86	40.000,00	43.000,00	120.142,86

Valores por Categoria

Categoria	2014	2015	2016	2017	Valor Geral
4 DESPESAS DE CAPITAL	0,00	37.142,86	40.000,00	43.000,00	120.142,86

Programa: 1091 GESTÃO DOS SERVIÇOS DE SAÚDE DOS ENTES CONSORCIADOS PELO NIGS - ATENÇÃO BÁSICA

Justificativa: COMPLEMENTAR AS AÇÕES DE SAÚDE NOS MUNICÍPIOS CONSORCIADOS QUE FAZEM PARTE DO NIS COM O INTUITO DE MELHORAR OS ÍNDICES, ATRAVÉS DO ATENDIMENTO PRESTADO A COMUNIDADE ASSISTIDA, BEM COMO PELA FORÇA DE AÇÃO DA SECRETARIA MUNICIPAL RESPONSÁVEL POR ESTA ÁREA.

Objetivo: DESENVOLVER AÇÕES E SERVIÇOS CONSORCIADOS NA ÁREA DE SAÚDE PÚBLICA, EM BUSCA DE PRÁTICAS DE GESTÃO INOVADORA E EFICIENTE QUE VIABILIZE A MELHORIA DOS SERVIÇOS PÚBLICOS DE SAÚDE À POPULAÇÃO NUMA GESTÃO ASSOCIADA A PRESTAÇÃO DE SERVIÇOS PÚBLICOS DE SAÚDE, A TRANSFERÊNCIA PARCIAL DE ENCARGOS, SERVIÇOS E BENS NECESSÁRIOS À CONTINUIDADE DOS SERVIÇOS TRANSFERIDOS.

Público Alvo: MUNICÍPIO EM GERAL

Indicador	Unidade de Medida	Ind.Recente	Ind.Futuro	2014	2015	2016	2017
UN	un Unidade	0	0	0,00	0,00	0,00	0,00

Valores do Programa

2014	2015	2016	2017	Total Geral
0,00	1.762.190,47	1.912.000,00	2.075.000,00	5.749.190,47

Valores por Categoria

Categoria	2014	2015	2016	2017	Valor Geral
4 DESPESAS DE CAPITAL	0,00	1.762.190,47	1.912.000,00	2.075.000,00	5.749.190,47





PREFEITURA MUNIC. DE BELÉM DE MARIA

Rua João Pessoa, 10 - Cen
21.184.703/0001-70

Anexo III - Relação de Programas

Lei: ., Data: 05/08/2014 Página 55 de 56

Programa: 1092 GESTÃO DOS SERVIÇOS DE SAÚDE DOS ENTES CONSORCIADOS PELO NIGS - ASSISTÊNCIA HOSPITALAR E AMBULATORIAL

Justificativa: COMPLEMENTAR AS AÇÕES DE SAÚDE NOS MUNICÍPIOS CONSORCIADOS QUE FAZEM PARTE DO NIS COM O INTUITO DE MELHORAR OS ÍNDICES, ATRAVÉS DO ATENDIMENTO PRESTADO A COMUNIDADE ASSISTIDA, BEM COMO PELA FORÇA DE AÇÃO DA SECRETARIA MUNICIPAL RESPONSÁVEL POR ESTA ÁREA

Objetivo: DESENVOLVER AÇÕES E SERVIÇOS CONSORCIADOS NA ÁREA DE SAÚDE PÚBLICA, EM BUSCA DE PRÁTICAS DE GESTÃO INOVADORA E EFICIENTE QUE VIABILIZE A MELHORIA DOS SERVIÇOS PÚBLICOS DE SAÚDE À POPULAÇÃO NUMA GESTÃO ASSOCIADA A PRESTAÇÃO DE SERVIÇOS PÚBLICOS DE SAÚDE, A TRANSFERÊNCIA PARCIAL DE ENCARGOS, SERVIÇOS E BENS NECESSÁRIOS À CONTINUIDADE DOS SERVIÇOS TRANSFERIDOS.

Público Alvo: MUNICÍPIO EM GERAL

Valores do Programa

	2014	2015	2016	2017	Total Geral
	0,00	1.142,86	1.000,00	1.000,00	3.142,86

Valores por Categoria

Categoria	2014	2015	2016	2017	Valor Geral
3 DESPESAS CORRENTES	0,00	1.142,86	1.000,00	1.000,00	3.142,86

Programa: 1093 PROGRAMA CONSORCIAL DE PROMOÇÃO, ATENÇÃO E VIGILÂNCIA A SAÚDE

Justificativa: COMPLEMENTAR AS AÇÕES DE SAÚDE NOS MUNICÍPIOS CONSORCIADOS QUE FAZEM PARTE DO NIGS COMO INTUITO DE MELHORAR OS ÍNDICES, ATRAVÉS DO ATENDIMENTO PRESTADO A COMUNIDADE ASSISTIDA, BEM COMO PELA FORÇA DE AÇÃO DA SECRETARIA MUNICIPAL RESPONSÁVEL POR ESTA ÁREA.

Objetivo: : DESENVOLVER AÇÕES E SERVIÇOS CONSORCIADOS NA ÁREA DE SAÚDE PÚBLICA, EM BUSCA DE PRÁTICAS DE GESTÃO INOVADORA E EFICIENTE QUE VIABILIZE A MELHORIA DOS SERVIÇOS PÚBLICOS DE SAÚDE À POPULAÇÃO NUMA GESTÃO ASSOCIADA A PRESTAÇÃO DE SERVIÇOS PÚBLICOS DE SAÚDE, A TRANSFERÊNCIA PARCIAL DE ENCARGOS, SERVIÇOS E BENS NECESSÁRIOS À CONTINUIDADE DOS SERVIÇOS TRANSFERIDOS.

Público Alvo: MUNICÍPIO EM GERAL

Valores do Programa

	2014	2015	2016	2017	Total Geral
	0,00	10.000,00	11.000,00	12.000,00	33.000,00

Valores por Categoria

Categoria	2014	2015	2016	2017	Valor Geral
3 DESPESAS CORRENTES	0,00	10.000,00	11.000,00	12.000,00	33.000,00





PREFEITURA MUNIC. DE BELÉM DE MARIA

Rua João Pessoal, 10 - Cen
10.184.703/0001-70

Anexo III - Relação de Programas

Lei: ., Data: 05/08/2014 Página 56 de 56

Programa: 1801 APOIO A POLÍTICAS DE RESÍDUOS SÓLIDOS

Justificativa: PROPÕE A DIAGNOSTICAR OS PROBLEMAS ORIUNDOS DA DESTINAÇÃO INDEQUADA DOS RESÍDUOS SÓLIDOS NO MUNICÍPIO BUSCANDO COMPREENDER OS MOTIVOS QUE LEVAM ALGUNS MORADORES A NÃO RESPEITAR O SISTEMA DE COLETA DE LIXO DA PREFEITURA, ASSIM COMO INVESTIR NO TRABALHO DE INFORMAÇÃO DESSA POPULAÇÃO, NUMA AÇÃO CONJUNTA ENTRE PREFEITURA E A SOCIEDADE.

Objetivo: AMPLIAR A ÁREA DE COBERTURA E EFICIÊNCIA DOS SERVIÇOS PÚBLICOS DE MANEJO DE RESÍDUOS SÓLIDOS, COM ÊNFASE NO ENCERRAMENTO DE LIXÕES, NA REDUÇÃO, NO REAPROVEITAMENTO E NA RECICLAGEM DE MATERIAIS POR MEIO DE INCLUSÃO SOCIOECONÔMICA DE CATADORES.

Público Alvo: MUNICÍPIO EM GERAL

Valores do Programa

	2014	2015	2016	2017	Total Geral
	0,00	228.333,35	248.000,00	269.000,00	745.333,35

Valores por Categoria

Categoria	2014	2015	2016	2017	Valor Geral
4 DESPESAS DE CAPITAL	0,00	228.333,35	248.000,00	269.000,00	745.333,35

Programa: 1804 PROGRAMAS INTERMUNICIPAIS DE EDUCAÇÃO AMBIENTAL

Justificativa: A educação ambiental é a ação educativa permanente pela qual a comunidade educativa tem a tomada de consciência de sua realidade global, do tipo de relações que os homens estabelecem entre si e com a natureza, dos problemas derivados de ditas relações e suas causas profundas. Ela desenvolve, mediante uma prática que vincula o educando com a comunidade, valores e atitudes que promovem um comportamento dirigido a transformação superadora dessa realidade, tanto em seus aspectos naturais como sociais, desenvolvendo no educando as habilidades e atitudes necessárias para dita transformação.

Objetivo: O meio dos quais o indivíduo e a coletividade constroem valores sociais, conhecimentos, habilidades, atitudes e competências voltadas para a conservação do meio ambiente, bem de uso comum do povo, essencial à sadia qualidade de vida e sua sustentabilidade.

Público Alvo: MUNICÍPIO EM GERAL

Valores do Programa

	2014	2015	2016	2017	Total Geral
	0,00	12.222,21	13.000,00	14.000,00	39.222,21

Valores por Categoria

Categoria	2014	2015	2016	2017	Valor Geral
3 DESPESAS CORRENTES	0,00	12.222,21	13.000,00	14.000,00	39.222,21



Revisão do Plano Plurianual de 2015 a 2017



Anexo III

Síntese das Ações por Função e Subfunção

Lei Municipal nº 709 de 13 de novembro de 2014

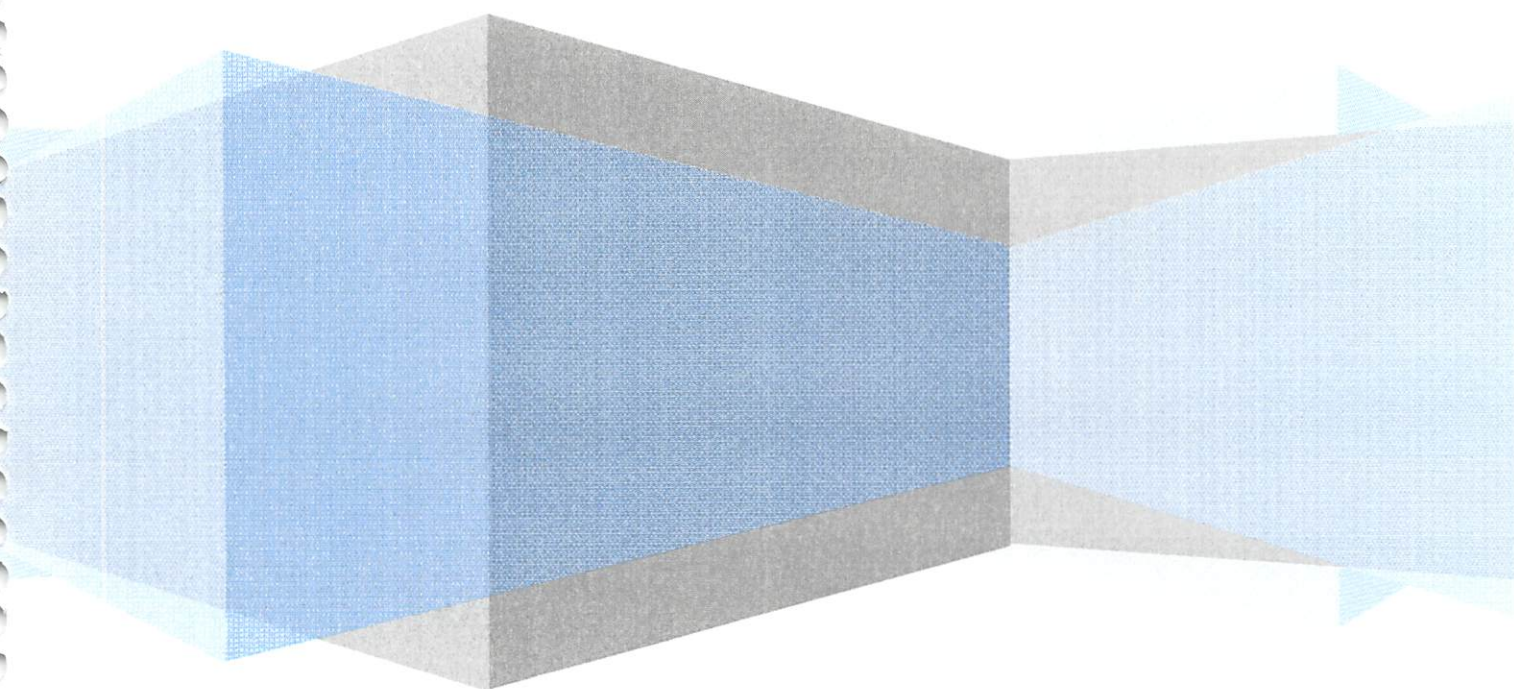

**PREFEITURA MUNIC. DE BELÉM DE MARIA**

Rua João Pessoa, 10 - Cen

10.184.703/0001-70

Página 1 de 7

Anexo V - Síntese das Ações por Função e SubFunção - (PPA Inicial)

Lei: ., Data: 05/08/2014

Função: 01 Legislativa							2014	2015	2016	2017
SubFunção: 031 Ação Legislativa							2014	2015	2016	2017
Entidade	Programa	Unid.Orçam.	ProjAtiv	FonGrupo	FonCódigo	Categoria	2014	2015	2016	2017
2	0001	010101	2001	1	00	3	274.000,00	316.000,00	343.000,00	372.000,00
2	0002	010101	2005	1	00	3	790.000,00	860.000,00	933.000,00	1.012.000,00
2	0003	010101	1001	1	00	4	94.000,00	95.000,00	103.000,00	112.000,00
2	0004	010101	1002	1	00	4	20.000,00	22.000,00	24.000,00	26.000,00
2	0006	010101	2010	1	00	3	16.000,00	19.000,00	21.000,00	23.000,00
Total SubFunção:							1.194.000,00	1.312.000,00	1.424.000,00	1.545.000,00
SubFunção: 126 Tecnologia da Informação							2014	2015	2016	2017
Entidade	Programa	Unid.Orçam.	ProjAtiv	FonGrupo	FonCódigo	Categoria	2014	2015	2016	2017
2	0005	010101	1003	1	00	4	80.000,00	89.000,00	97.000,00	105.000,00
Total SubFunção:							80.000,00	89.000,00	97.000,00	105.000,00
Total Função:							1.274.000,00	1.401.000,00	1.521.000,00	1.650.000,00
Função: 02 Judiciária							2014	2015	2016	2017
SubFunção: 061 Ação Judiciária							2014	2015	2016	2017
Entidade	Programa	Unid.Orçam.	ProjAtiv	FonGrupo	FonCódigo	Categoria	2014	2015	2016	2017
1	0010	020202	1005	1	00	4	3.413.721,81	5.616.569,16	6.094.000,00	6.612.000,00
Total SubFunção:							3.413.721,81	5.616.569,16	6.094.000,00	6.612.000,00
Total Função:							3.413.721,81	5.616.569,16	6.094.000,00	6.612.000,00
Função: 04 Administração							2014	2015	2016	2017
SubFunção: 121 Planejamento e Orçamento							2014	2015	2016	2017
Entidade	Programa	Unid.Orçam.	ProjAtiv	FonGrupo	FonCódigo	Categoria	2014	2015	2016	2017
1	0012	020303	2015	1	00	3	16.000,00	31.000,00	34.000,00	37.000,00
Total SubFunção:							16.000,00	31.000,00	34.000,00	37.000,00
SubFunção: 122 Administração Geral							2014	2015	2016	2017
Entidade	Programa	Unid.Orçam.	ProjAtiv	FonGrupo	FonCódigo	Categoria	2014	2015	2016	2017
6	0414	029901	1085	1	00	3	0,00	52.575,58	57.000,00	62.000,00
6	0146	901000	1099	1	00	4	41.704,64	46.000,00	50.000,00	56.000,00
1	0068	020909	1031	1	00	4	570.000,00	309.500,00	336.000,00	365.000,00
1	0009	020303	2016	1	00	3	30.000,00	59.000,00	64.000,00	69.000,00
1	0077	020909	1032	1	00	4	2.000,00	2.000,00	2.000,00	2.000,00
1	0007	020101	1004	1	00	4	392.000,00	213.000,00	231.000,00	251.000,00
Total SubFunção:							1.035.704,64	682.076,58	740.000,00	805.000,00
SubFunção: 126 Tecnologia da Informação							2014	2015	2016	2017
Entidade	Programa	Unid.Orçam.	ProjAtiv	FonGrupo	FonCódigo	Categoria	2014	2015	2016	2017
1	0011	020303	1007	1	00	4	18.000,00	2.000,00	2.000,00	2.000,00
Total SubFunção:							18.000,00	2.000,00	2.000,00	2.000,00
SubFunção: 128 Formação de Recursos Humanos							2014	2015	2016	2017
Entidade	Programa	Unid.Orçam.	ProjAtiv	FonGrupo	FonCódigo	Categoria	2014	2015	2016	2017
1	0008	020303	2023	1	00	3	12.000,00	3.000,00	3.000,00	3.000,00
Total SubFunção:							12.000,00	3.000,00	3.000,00	3.000,00
SubFunção: 131 Comunicação Social							2014	2015	2016	2017
Entidade	Programa	Unid.Orçam.	ProjAtiv	FonGrupo	FonCódigo	Categoria	2014	2015	2016	2017
1	0013	020303	2024	1	00	3	292.000,00	181.000,00	196.000,00	213.000,00
Total SubFunção:							292.000,00	181.000,00	196.000,00	213.000,00



**PREFEITURA MUNIC. DE BELÉM DE MARIA**

Rua João Pessoa, 10 - Cen

10.184.703/0001-70

Página 2 de 7

Anexo V - Síntese das Ações por Função e SubFunção - (PPA Inicial)

Lei: ., Data: 05/08/2014

Função: 04		Administração								
SubFunção: 181		Policimento								
Entidade	Programa	Unid.Orçam.	ProjAtiv	FonGrupo	FonCódigo	Categoria	2014	2015	2016	2017
1	0014	020303	2025	1	00	3	16.000,00	4.000,00	4.000,00	4.000,00
Total SubFunção:							16.000,00	4.000,00	4.000,00	4.000,00
Total Função:							1.389.704,64	903.076,58	979.000,00	1.064.000,00
Função: 08		Assistência Social								
SubFunção: 122		Administração Geral								
Entidade	Programa	Unid.Orçam.	ProjAtiv	FonGrupo	FonCódigo	Categoria	2014	2015	2016	2017
1	0071	020808	1026	1	00	4	150.000,00	21.000,00	23.000,00	25.000,00
4	0135	034040	2119	1	00	3	62.000,00	103.000,00	112.000,00	122.000,00
Total SubFunção:							212.000,00	124.000,00	135.000,00	147.000,00
SubFunção: 130		Administração de Concessões								
Entidade	Programa	Unid.Orçam.	ProjAtiv	FonGrupo	FonCódigo	Categoria	2014	2015	2016	2017
4	0137	034040	2105	1	00	3	12.000,00	7.000,00	8.000,00	9.000,00
Total SubFunção:							12.000,00	7.000,00	8.000,00	9.000,00
SubFunção: 241		Assistência ao Idoso								
Entidade	Programa	Unid.Orçam.	ProjAtiv	FonGrupo	FonCódigo	Categoria	2014	2015	2016	2017
3	0828	036000	2121	1	00	3	0,00	0,00	0,00	0,00
Total SubFunção:							0,00	0,00	0,00	0,00
SubFunção: 242		Assistência ao Portador de Deficiência								
Entidade	Programa	Unid.Orçam.	ProjAtiv	FonGrupo	FonCódigo	Categoria	2014	2015	2016	2017
3	0815	021100	2108	1	00	3	465.000,00	418.000,00	454.000,00	493.000,00
Total SubFunção:							465.000,00	418.000,00	454.000,00	493.000,00
SubFunção: 243		Assistência à Criança e ao Adolescente								
Entidade	Programa	Unid.Orçam.	ProjAtiv	FonGrupo	FonCódigo	Categoria	2014	2015	2016	2017
1	0130	020808	1028	1	00	4	22.000,00	1.000,00	1.000,00	1.000,00
3	0826	034000	2107	1	00	3	30.000,00	22.000,00	24.000,00	26.000,00
3	0808	034000	2277	1	00	3	190.000,00	24.000,00	26.000,00	28.000,00
1	0080	020808	1027	1	00	4	501.000,00	201.000,00	218.000,00	237.000,00
3	0825	034000	1073	1	00	4	10.000,00	11.000,00	12.000,00	13.000,00
Total SubFunção:							753.000,00	259.000,00	281.000,00	305.000,00
SubFunção: 244		Assistência Comunitária								
Entidade	Programa	Unid.Orçam.	ProjAtiv	FonGrupo	FonCódigo	Categoria	2014	2015	2016	2017
1	0066	020909	1034	1	00	4	106.000,00	103.000,00	112.000,00	122.000,00
3	0819	021100	2270	1	00	3	215.000,00	423.000,00	459.000,00	498.000,00
1	0133	020808	2076	1	00	3	24.000,00	4.000,00	4.000,00	4.000,00
3	0816	021100	2110	1	00	3	274.000,00	221.800,00	241.000,00	261.000,00
3	0817	021100	2111	1	00	3	121.000,00	193.000,00	209.000,00	227.000,00
3	0818	021100	2112	1	00	3	108.000,00	330.000,00	358.000,00	388.000,00
3	0820	021100	2114	1	00	3	4.000,00	4.000,00	4.000,00	4.000,00
3	0822	021100	2115	1	00	3	110.000,00	144.000,00	156.000,00	169.000,00
3	0823	021100	2274	1	00	3	80.000,00	71.000,00	77.000,00	84.000,00
3	0824	021100	7108	1	00	3	65.000,00	71.000,00	79.000,00	87.000,00
Total SubFunção:							1.107.000,00	1.564.800,00	1.699.000,00	1.844.000,00
Total Função:							2.549.000,00	2.372.800,00	2.577.000,00	2.798.000,00
Função: 10		Saúde								



**PREFEITURA MUNIC. DE BELÉM DE MARIA**

Rua João Pessoa, 10 - Cen

10.184.703/0001-70

Página 3 de 7

Anexo V - Síntese das Ações por Função e SubFunção - (PPA Inicial)

Lei: ., Data: 05/08/2014

Função: 10		Saúde						2014	2015	2016	2017
SubFunção: 122		Administração Geral									
Entidade	Programa	Unid.Orçam.	ProjAtiv	FonGrupo	FonCódigo	Categoria	2014	2015	2016	2017	
6	1090	029902	1088	1	00	4	0,00	37.142,86	40.000,00	43.000,00	
5	0015	031010	2125	1	00	3	22.000,00	170.000,00	184.000,00	200.000,00	
5	0113	031010	2126	1	00	3	1.442.000,00	1.568.000,00	1.701.000,00	1.846.000,00	
Total SubFunção:							1.464.000,00	1.775.142,86	1.925.000,00	2.089.000,00	
SubFunção: 301		Atenção Básica									
Entidade	Programa	Unid.Orçam.	ProjAtiv	FonGrupo	FonCódigo	Categoria	2014	2015	2016	2017	
6	1091	029902	1091	1	00	4	0,00	1.762.190,47	1.912.000,00	2.075.000,00	
5	0099	031010	2127	1	00	3	2.069.000,00	2.211.000,00	2.399.000,00	2.603.000,00	
Total SubFunção:							2.069.000,00	3.973.190,47	4.311.000,00	4.678.000,00	
SubFunção: 302		Assistência Hospitalar e Ambulatorial									
Entidade	Programa	Unid.Orçam.	ProjAtiv	FonGrupo	FonCódigo	Categoria	2014	2015	2016	2017	
6	1092	029902	2139	1	00	3	0,00	1.142,86	1.000,00	1.000,00	
6	1093	031010	2129	1	00	3	0,00	10.000,00	11.000,00	12.000,00	
5	0141	031010	2170	1	00	3	697.000,00	1.010.000,00	1.096.000,00	1.189.000,00	
Total SubFunção:							697.000,00	1.021.142,86	1.108.000,00	1.202.000,00	
SubFunção: 303		Suporte Profilático e Terapêutico									
Entidade	Programa	Unid.Orçam.	ProjAtiv	FonGrupo	FonCódigo	Categoria	2014	2015	2016	2017	
5	0142	031010	2171	1	00	3	105.000,00	74.000,00	80.000,00	87.000,00	
Total SubFunção:							105.000,00	74.000,00	80.000,00	87.000,00	
SubFunção: 304		Vigilância Sanitária									
Entidade	Programa	Unid.Orçam.	ProjAtiv	FonGrupo	FonCódigo	Categoria	2014	2015	2016	2017	
5	0107	031010	2131	1	00	3	72.000,00	115.000,00	125.000,00	136.000,00	
Total SubFunção:							72.000,00	115.000,00	125.000,00	136.000,00	
SubFunção: 305		Vigilância Epidemiológica									
Entidade	Programa	Unid.Orçam.	ProjAtiv	FonGrupo	FonCódigo	Categoria	2014	2015	2016	2017	
5	0143	031010	2172	1	00	3	74.000,00	73.000,00	79.000,00	86.000,00	
5	0103	031010	1084	1	00	4	439.000,00	437.000,00	474.000,00	514.000,00	
5	0097	031010	1083	1	00	4	10.000,00	10.000,00	11.000,00	12.000,00	
Total SubFunção:							523.000,00	520.000,00	564.000,00	612.000,00	
SubFunção: 306		Alimentação e Nutrição									
Entidade	Programa	Unid.Orçam.	ProjAtiv	FonGrupo	FonCódigo	Categoria	2014	2015	2016	2017	
5	0144	031010	2173	1	00	3	10.000,00	10.000,00	11.000,00	12.000,00	
Total SubFunção:							10.000,00	10.000,00	11.000,00	12.000,00	
Total Função:							4.940.000,00	7.488.476,19	8.124.000,00	8.816.000,00	
Função: 12		Educação									
SubFunção: 122		Administração Geral									
Entidade	Programa	Unid.Orçam.	ProjAtiv	FonGrupo	FonCódigo	Categoria	2014	2015	2016	2017	
1	0019	020505	1012	1	00	4	150.000,00	100.000,00	109.000,00	118.000,00	
Total SubFunção:							150.000,00	100.000,00	109.000,00	118.000,00	
SubFunção: 126		Tecnologia da Informação									
Entidade	Programa	Unid.Orçam.	ProjAtiv	FonGrupo	FonCódigo	Categoria	2014	2015	2016	2017	
1	0039	020505	1017	1	00	4	358.000,00	328.000,00	433.000,00	476.000,00	
Total SubFunção:							358.000,00	328.000,00	433.000,00	476.000,00	



**PREFEITURA MUNIC. DE BELÉM DE MARIA**Rua João Pessoa, 10 - Cen
10.184.703/0001-70

Página 4 de 7

Anexo V - Síntese das Ações por Função e SubFunção - (PPA Inicial)

Lei: , Data: 05/08/2014

Função: 12		Educação								
SubFunção: 306		Alimentação e Nutrição								
Entidade	Programa	Unid.Orçam.	ProjAtiv	FonGrupo	FonCódigo	Categoria	2014	2015	2016	2017
1	0022	020505	2032	1	00	3	250.000,00	487.000,00	528.000,00	573.000,00
1	0145	020505	2033	1	00	3	154.000,00	89.000,00	97.000,00	105.000,00
Total SubFunção:							404.000,00	576.000,00	625.000,00	678.000,00
SubFunção: 361		Ensino Fundamental								
Entidade	Programa	Unid.Orçam.	ProjAtiv	FonGrupo	FonCódigo	Categoria	2014	2015	2016	2017
1	0017	020505	1010	1	00	4	200.000,00	9.000,00	10.000,00	11.000,00
1	0033	033030	2094	1	00	3	5.702.400,00	6.424.200,00	6.970.000,00	7.562.000,00
1	0030	020505	1016	1	00	4	290.000,00	241.000,00	261.000,00	283.000,00
1	0034	033030	2096	1	00	3	90.000,00	110.000,00	119.000,00	129.000,00
1	0025	020505	1014	1	00	4	978.000,00	741.000,00	804.000,00	872.000,00
1	0018	020505	1011	1	00	4	176.000,00	571.400,00	620.000,00	673.000,00
1	0023	020505	2039	1	00	3	230.000,00	230.000,00	250.000,00	271.000,00
1	0029	020505	2042	1	00	3	150.000,00	150.000,00	163.000,00	177.000,00
1	0024	020505	1013	1	00	4	132.000,00	66.000,00	72.000,00	78.000,00
1	0042	020505	2048	1	00	3	20.000,00	16.000,00	17.000,00	18.000,00
1	0036	020505	2044	1	00	3	49.000,00	49.000,00	53.000,00	58.000,00
1	0040	020505	2046	1	00	3	20.000,00	16.000,00	17.000,00	18.000,00
1	0044	020505	2049	1	00	3	16.000,00	16.000,00	17.000,00	18.000,00
1	0035	033030	2097	1	00	3	628.000,00	1.298.000,00	1.408.000,00	1.528.000,00
1	0045	020505	2050	1	00	3	12.000,00	12.000,00	13.000,00	14.000,00
1	0046	020505	2051	1	00	3	16.000,00	16.000,00	17.000,00	18.000,00
1	0041	020505	2047	1	00	3	16.000,00	16.000,00	17.000,00	18.000,00
Total SubFunção:							8.725.400,00	9.981.600,00	10.828.000,00	11.746.000,00
SubFunção: 363		Ensino Profissional								
Entidade	Programa	Unid.Orçam.	ProjAtiv	FonGrupo	FonCódigo	Categoria	2014	2015	2016	2017
1	0037	020505	1019	1	00	4	203.000,00	268.000,00	291.000,00	316.000,00
1	0028	020505	1018	1	00	4	12.000,00	12.000,00	13.000,00	14.000,00
1	0027	020505	2052	1	00	3	124.000,00	132.000,00	143.000,00	155.000,00
Total SubFunção:							339.000,00	412.000,00	447.000,00	485.000,00
SubFunção: 364		Ensino Superior								
Entidade	Programa	Unid.Orçam.	ProjAtiv	FonGrupo	FonCódigo	Categoria	2014	2015	2016	2017
1	0026	020505	2054	1	00	3	130.000,00	430.000,00	467.000,00	507.000,00
Total SubFunção:							130.000,00	430.000,00	467.000,00	507.000,00
SubFunção: 366		Educação de Jovens e Adultos								
Entidade	Programa	Unid.Orçam.	ProjAtiv	FonGrupo	FonCódigo	Categoria	2014	2015	2016	2017
1	0021	020505	2059	1	00	3	28.000,00	28.000,00	30.000,00	33.000,00
1	0020	020505	2056	1	00	3	134.000,00	334.000,00	362.000,00	393.000,00
1	0827	033030	2103	1	00	3	27.000,00	46.000,00	50.000,00	54.000,00
Total SubFunção:							189.000,00	408.000,00	442.000,00	480.000,00
SubFunção: 367		Educação Especial								
Entidade	Programa	Unid.Orçam.	ProjAtiv	FonGrupo	FonCódigo	Categoria	2014	2015	2016	2017
1	0043	020505	2060	1	00	3	20.000,00	20.000,00	22.000,00	24.000,00
Total SubFunção:							20.000,00	20.000,00	22.000,00	24.000,00
Total Função:							10.315.400,00	12.255.600,00	13.373.000,00	14.514.000,00
Função: 13		Cultura								



**PREFEITURA MUNIC. DE BELÉM DE MARIA**

Rua João Pessoa, 10 - Cen

10.184.703/0001-70

Página 5 de 7

Anexo V - Síntese das Ações por Função e SubFunção - (PPA Inicial)

Lei: ., Data: 05/08/2014

Função: 13		Cultura								
SubFunção: 392		Difusão Cultural								
Entidade	Programa	Unid.Orçam.	ProjAtiv	FonGrupo	FonCódigo	Categoria	2014	2015	2016	2017
1	0049	020606	2065	1	00	3	100.000,00	102.000,00	111.000,00	120.000,00
1	0053	020606	2066	1	00	3	114.000,00	107.000,00	116.000,00	126.000,00
1	0048	020606	2064	1	00	3	114.000,00	111.600,00	121.000,00	131.000,00
1	0061	020606	2067	1	00	3	48.000,00	27.000,00	29.000,00	31.000,00
1	0063	020606	2068	1	00	3	257.000,00	25.000,00	27.000,00	29.000,00
Total SubFunção:							633.000,00	372.600,00	404.000,00	437.000,00
SubFunção: 695		Turismo								
Entidade	Programa	Unid.Orçam.	ProjAtiv	FonGrupo	FonCódigo	Categoria	2014	2015	2016	2017
1	0082	020909	1035	1	00	4	2.000,00	1.000,00	1.000,00	1.000,00
Total SubFunção:							2.000,00	1.000,00	1.000,00	1.000,00
Total Função:							635.000,00	373.600,00	405.000,00	438.000,00
Função: 15		Urbanismo								
SubFunção: 244		Assistência Comunitária								
Entidade	Programa	Unid.Orçam.	ProjAtiv	FonGrupo	FonCódigo	Categoria	2014	2015	2016	2017
1	0081	020909	1036	1	00	4	102.000,00	101.000,00	110.000,00	119.000,00
Total SubFunção:							102.000,00	101.000,00	110.000,00	119.000,00
SubFunção: 451		Infra-Estrutura Urbana								
Entidade	Programa	Unid.Orçam.	ProjAtiv	FonGrupo	FonCódigo	Categoria	2014	2015	2016	2017
1	0067	020909	2081	1	00	3	18.000,00	6.000,00	7.000,00	8.000,00
1	0069	020909	1041	1	00	4	883.000,00	32.000,00	35.000,00	38.000,00
1	0070	020909	2083	1	00	3	240.000,00	1.209.000,00	1.312.000,00	1.424.000,00
1	0064	020909	1037	1	00	4	542.000,00	505.000,00	548.000,00	595.000,00
1	0147	901010	1064	1	00	4	202.000,00	220.000,00	239.000,00	259.000,00
1	0084	020909	1044	1	00	4	56.000,00	1.000,00	1.000,00	1.000,00
Total SubFunção:							1.941.000,00	1.973.000,00	2.142.000,00	2.325.000,00
Total Função:							2.043.000,00	2.074.000,00	2.252.000,00	2.444.000,00
Função: 17		Saneamento								
SubFunção: 512		Saneamento Básico Urbano								
Entidade	Programa	Unid.Orçam.	ProjAtiv	FonGrupo	FonCódigo	Categoria	2014	2015	2016	2017
1	0065	020909	2084	1	00	3	984.000,00	276.000,00	299.000,00	324.000,00
Total SubFunção:							984.000,00	276.000,00	299.000,00	324.000,00
SubFunção: 541		Preservação e Conservação Ambiental								
Entidade	Programa	Unid.Orçam.	ProjAtiv	FonGrupo	FonCódigo	Categoria	2014	2015	2016	2017
1	0078	020909	1047	1	00	4	156.000,00	353.000,00	383.000,00	416.000,00
Total SubFunção:							156.000,00	353.000,00	383.000,00	416.000,00
SubFunção: 544		Recursos Hídricos								
Entidade	Programa	Unid.Orçam.	ProjAtiv	FonGrupo	FonCódigo	Categoria	2014	2015	2016	2017
1	0072	020909	2085	1	00	3	20.000,00	4.000,00	4.000,00	4.000,00
Total SubFunção:							20.000,00	4.000,00	4.000,00	4.000,00
Total Função:							1.160.000,00	633.000,00	686.000,00	744.000,00
Função: 18		Gestão Ambiental								



**PREFEITURA MUNIC. DE BELÉM DE MARIA**

Rua João Pessoa, 10 - Cen

10.184.703/0001-70

Página 6 de 7

Anexo V - Síntese das Ações por Função e SubFunção - (PPA Inicial)

Lei: , Data: 05/08/2014

Função: 18 Gestão Ambiental**SubFunção: 541 Preservação e Conservação Ambiental**

Entidade	Programa	Unid.Orçam.	ProjAtiv	FonGrupo	FonCódigo	Categoria	2014	2015	2016	2017
6	0148	901010	2168	1	00	3	119.944,02	132.000,00	145.000,00	160.000,00
6	1801	029902	1097	1	00	4	0,00	228.333,35	248.000,00	269.000,00
1	1804	029902	2142	1	00	3	0,00	12.222,21	13.000,00	14.000,00

Total SubFunção:

119.944,02 372.555,56 406.000,00 443.000,00

Total Função:

119.944,02 372.555,56 406.000,00 443.000,00

Função: 20 Agricultura**SubFunção: 601 Promoção da Produção Vegetal**

Entidade	Programa	Unid.Orçam.	ProjAtiv	FonGrupo	FonCódigo	Categoria	2014	2015	2016	2017
1	0089	021010	1063	1	00	4	12.000,00	31.000,00	34.000,00	37.000,00
1	0088	021010	2093	1	00	3	16.000,00	4.000,00	4.000,00	4.000,00
1	0087	021010	2092	1	00	3	16.000,00	3.000,00	3.000,00	3.000,00

Total SubFunção:

44.000,00 38.000,00 41.000,00 44.000,00

SubFunção: 605 Abastecimento

Entidade	Programa	Unid.Orçam.	ProjAtiv	FonGrupo	FonCódigo	Categoria	2014	2015	2016	2017
1	0091	021010	2091	1	00	3	14.000,00	8.000,00	9.000,00	10.000,00
1	0073	020909	2086	1	00	3	20.000,00	4.000,00	4.000,00	4.000,00

Total SubFunção:

34.000,00 12.000,00 13.000,00 14.000,00

Total Função:

78.000,00 50.000,00 54.000,00 58.000,00

Função: 22 Indústria**SubFunção: 661 Promoção Industrial**

Entidade	Programa	Unid.Orçam.	ProjAtiv	FonGrupo	FonCódigo	Categoria	2014	2015	2016	2017
1	0085	020909	1052	1	00	4	2.000,00	1.000,00	1.000,00	1.000,00

Total SubFunção:

2.000,00 1.000,00 1.000,00 1.000,00

Total Função:

2.000,00 1.000,00 1.000,00 1.000,00

Função: 23 Comércio e Serviços**SubFunção: 691 Promoção Comercial**

Entidade	Programa	Unid.Orçam.	ProjAtiv	FonGrupo	FonCódigo	Categoria	2014	2015	2016	2017
1	0086	020909	1053	1	00	4	2.000,00	1.000,00	1.000,00	1.000,00

Total SubFunção:

2.000,00 1.000,00 1.000,00 1.000,00

Total Função:

2.000,00 1.000,00 1.000,00 1.000,00

Função: 25 Energia**SubFunção: 752 Energia Elétrica**

Entidade	Programa	Unid.Orçam.	ProjAtiv	FonGrupo	FonCódigo	Categoria	2014	2015	2016	2017
1	0075	020909	2087	1	00	3	138.000,00	67.000,00	73.000,00	79.000,00

Total SubFunção:

138.000,00 67.000,00 73.000,00 79.000,00

Total Função:

138.000,00 67.000,00 73.000,00 79.000,00

Função: 26 Transporte**SubFunção: 782 Transporte Rodoviário**

Entidade	Programa	Unid.Orçam.	ProjAtiv	FonGrupo	FonCódigo	Categoria	2014	2015	2016	2017
1	0083	020909	1055	1	00	4	2.000,00	1.000,00	1.000,00	1.000,00

Total SubFunção:

2.000,00 1.000,00 1.000,00 1.000,00

Total Função:

2.000,00 1.000,00 1.000,00 1.000,00

Função: 27 Desporto e Lazer



PREFEITURA MUNIC. DE BELÉM DE MARIA

Rua João Pessoa, 10 - Cen

10.184.703/0001-70

Página 7 de 7

Anexo V - Síntese das Ações por Função e SubFunção - (PPA Inicial)

Lei: ., Data: 05/08/2014

Função: 27 Desporto e Lazer

SubFunção: 813 Lazer

Entidade	Programa	Unid.Orçam.	ProjAtiv	FonGrupo	FonCódigo	Categoria	2014	2015	2016	2017
1	0076	020909	1059	1	00	4	504.000,00	12.000,00	13.000,00	14.000,00
1	0062	020606	2072	1	00	3	146.000,00	92.000,00	100.000,00	109.000,00

Total SubFunção: 650.000,00 104.000,00 113.000,00 123.000,00

Total Função: 650.000,00 104.000,00 113.000,00 123.000,00

Função: 28 Encargos Especiais

SubFunção: 846 Outros Encargos Especiais

Entidade	Programa	Unid.Orçam.	ProjAtiv	FonGrupo	FonCódigo	Categoria	2014	2015	2016	2017
1	0000	020404	0010	1	00	3	380.229,53	198.322,51	215.000,00	233.000,00

Total SubFunção: 380.229,53 198.322,51 215.000,00 233.000,00

Total Função: 380.229,53 198.322,51 215.000,00 233.000,00

