

**PREFEITURA MUNICIPAL DE PANELAS**

Secretaria da Fazenda

NFS-e Nota Fiscal de Serviços Eletrônica

RUA CORONEL MELINHO N° 09 - CENTRO, CEP 55470-000 - PANELAS - PE
TEL.: (81)36911156 CNPJ: 10.215.176/0001-14

Número da Nota:

00000020

Competência:

JUN/2022

Data e Hora Emissão:

27/06/2022 11:55:50

Código de Verificação:

16CI-SD6PW

INFORMAÇÕES FISCAIS

Exigibilidade do ISS:

EXIGÍVEL

Regime de Tributação:

SIMPLES NACIONAL

Município de Incidência do ISS:

PANELAS - PE

Local da Prestação:

BELÉM DE MARIA - PE

Número do RPS:

Série do RPS:

Tipo do RPS:

Emissão do RPS:

ISS Retido:

NÃO**PRESTADOR DE SERVIÇOS**

CPF/CNPJ:

40.391.402/0001-89

Inscrição Municipal:

1302

Nome/Razão Social:

L G CONSTRUÇÕES & ASSESSORIA LTDA

Endereço:

AV. RIO BRANCO ,CENTRO. 31 RESIDENCIA

Município:

PANELAS

UF:

PE

CEP:

55470000

E-mail:

lucimariogsilva@gmail.com

TEL:

81989100789**TOMADOR DE SERVIÇOS**

CPF/CNPJ:

08.653.610/0001-04

Inscrição Municipal:

Inscrição Estadual:

Nome/Razão Social:

CÂMARA MUNICIPAL DE BELÉM DE MARIA

Endereço:

CAPITÃO JOSÉ DE GOUVEIA, 55 CENTRO

Município:

BELÉM DE MARIA

UF:

PE

CEP:

55440000

E-mail:

cmv2017@hotmail.com**CONSTRUÇÃO CIVIL**

Informações:

**CONTRATO N° 10/2022, 1° BOLETIM DE MEDIÇÃO, PERÍODO: 13/06/2022 A 27/06/2022.
AGÊNCIA: 2388-4 C/C 24.784-7****DISCRIMINAÇÃO DOS SERVIÇOS**

1 REALIZACAO DAS OBRAS DE REFORMA DA ESTRUTURA DA COBERTA DO PLENARIO, E MANUTENCAO DO PREDIO DA CAMARA MUNIC DE BELEM DE MARIA 1 ETAPA 1 BM #QTD:1 - V.Und.:R\$60.840,76 - TOTAL:R\$60.840,76

VALOR TOTAL DA NOTA = R\$ 60.840,76

Atividade Prestada:

500920 - EDIFICAÇÕES (RESIDENCIA,INDUSTRIAIS,COMERCIAIS E DE SERVIÇOS).

Código CNAE:

7 - Serviços relativos a engenharia, arquitetura, geologia, urbanismo, construção civil, manutenção, limpeza, meio ambiente,

Valor Líquido (R\$)	Valor das Deduções (R\$)	Base de Cálculo (R\$)	Alíquota (%)	Valor do ISS (R\$)
60.840,76	0,00	60.840,76	0,00%	0,00
COFINS (R\$)	INSS (R\$)	PIS (R\$)	CSLL (R\$)	IRRF (R\$)
0,00	0,00	0,00	0,00	0,00
Outras Retenções(R\$)				
0,00				

OUTRAS INFORMAÇÕES

- Esta NFS-e foi emitida com respaldo nas Leis 17.407/2008 e 17.408/2008.

- Optante pelo Simples Nacional.

<https://www.tributosmunicipais.com.br/NFE-ALTERAR/notaFiscalAction.do?operacao=verificarAutenticidade>

41167725243486



L.G Construções &
Assessoria LTDA

CÂMARA MUNICIPAL DE BELÉM DE MARIA - PE

CONTRATO Nº 010/2022

VALOR TOTAL DO CONTRATO:

180.607,75

VALOR TOTAL DA MEDIÇÃO 01:

60.840,76

DATA DA MEDIÇÃO: 27/06/2022

Período de medição: 13/06/2022 a 27/06/2022

OBJETO: CONTRATAÇÃO DE EMPRESA PARA REALIZAÇÃO DAS OBRAS DE REFORMA DA ESTRUTURA DA COBERTURA DO PLENÁRIO, E MANUTENÇÃO DO PRÉDIO DA CÂMARA MUNICIPAL DE BELÉM DE MARIA/PE - 1ª ETAPA, CONFORME MEMORIAL DESCRITIVO E ESPECIFICAÇÕES TÉCNICAS CONSTANTES NO ANEXO I

BOLETIM DE MEDIÇÃO DE OBRA - 001

Item	Código	Banco	Descrição	Und	Quant	Valor Unit	Unitário com BDI	Total com BDI	QUANTIDADES		
									MEDIDO	ACUMUL	RESTA
SERVICO PRELIMINAR											
1								14.822,04			11.557,02
1.1	COMP 1	PRÓPRIO	PLACA DE OBRA EM CHAPA DE AÇO GALVANIZADO, MED.	M²	6	325,00	418,66	2.511,96	6,00	-	-
	97650	SINAPI	REMOÇÃO DE TRAMA DE MADEIRA PARA COBERTURA, DE FORMA MANUAL, SEM REAPROVEITAMENTO. AF_12/2017	M²	93,46	5,40	6,95	649,54	93,46	-	-
1.3											
	97647	SINAPI	REMOÇÃO DE TELHAS, DE FIBROCIMENTO, METÁLICA E CERÂMICA, DE FORMA MANUAL, SEM	M²	111,32	2,70	3,47	386,28	111,32	-	-
1.4											
	97064	SINAPI	MONTAGEM E DESMONTAGEM DE ANDAIME TUBULAR TIPO TORRE (EXCLUSIVE ANDAIME E LIMPEZA). AF_11/2017	M	30	19,80	25,50	765,00	30,00	-	-
1.5											
	97661	SINAPI	REMOÇÃO DE CABOS ELÉTRICOS, DE FORMA MANUAL, SEM REAPROVEITAMENTO. AF_12/2017	M	140,00	0,44	0,56	78,40	140,00	-	-
1.6											
	97641	SINAPI	REMOÇÃO DE FORRO DE GESSO, DE FORMA MANUAL, SEM REAPROVEITAMENTO. AF_12/2017	M²	93,46	3,88	4,99	466,36	93,46	-	-
1.7											
	97660	SINAPI	REMOÇÃO DE INTERRUPTORES/TOMADAS ELÉTRICAS, DE FORMA MANUAL, SEM REAPROVEITAMENTO. AF_12/2017	UN	13	0,39	0,50	6,50	13,00	-	-
1.8											
	97665	SINAPI	REMOÇÃO DE LUMINÁRIAS, DE FORMA MANUAL, SEM REAPROVEITAMENTO. AF_12/2017	UN	22	0,90	1,15	25,30	22,00	-	-
1.9											
	97652	SINAPI	REMOÇÃO DE TESOURAS DE MADEIRA, COM VÃO MAIOR OU IGUAL A 8M, DE FORMA MANUAL, SEM REAPROVEITAMENTO. AF_12/2017	UN	3	159,00	204,82	614,46	3,00	-	-
1.10											
	97664	SINAPI	REMOÇÃO DE ACESSÓRIOS, DE FORMA MANUAL, SEM REAPROVEITAMENTO. AF_12/2017	UN	28	1,05	1,35	37,80	28,00	-	-
1.11											
	85387	SINAPI	REMOCAO MANUAL DE ENTULHO	M²	100	61,25	78,90	7.890,00	100,00	-	61,45
1.12											
	90777	SINAPI	ENGENHEIRO CIVIL DE OBRA JUNIOR COM ENCARGOS COMPLEMENTARES	H	12	89,95	115,87	1.390,44	12,00	-	12,00
1.13											
2								35.997,85			14.344,29
COBERTA											
	92561	SINAPI	FABRICAÇÃO E INSTALAÇÃO DE TESOURA INTEIRA EM MADEIRA NÃO APARELHADA, VÃO DE 9 M, PARA TELHA ONDULADA DE FIBROCIMENTO, METÁLICA, PLÁSTICA OU TERMOACÚSTICA, INCLUSIVE ICAMENTO. AF_07/2019	UN	3	1.890,00	2.434,69	7.304,07	3,00	-	-
2.1											
	92539	SINAPI	TRAMA DE MADEIRA COMPOSTA POR RIPAS, CAIBROS E TERÇAS PARA TELHADOS DE ATÉ 2 ÁGUAS PARA TELHA DE ENCAIXE DE CERÂMICA OU DE CONCRETO, INCLUSIVE TRANSPORTE VERTICAL. AF_07/2019	M²	93,46	56,80	73,16	6.837,53	93,46	-	-
2.2											
	94228	SINAPI	CALHA EM CHAPA DE AÇO GALVANIZADO NÚMERO 24, DESENVOLVIMENTO DE 50 CM, INCLUSIVE TRANSPORTE VERTICAL. AF_07/2019	M	39,44	89,50	115,29	4.547,03	39,44	-	-
2.3											
	100435	SINAPI	RUFO EM FIBROCIMENTO PARA TELHA ONDULADA E = 6 MM, ABA DE 26 CM, INCLUSIVE TRANSPORTE VERTICAL, EXCETO CONTRARRUFO. AF_07/2019	M	39,44	73,40	94,55	3.729,05	39,44	-	-
2.4											
	94210	SINAPI	TELHAMENTO COM TELHA ONDULADA DE FIBROCIMENTO E = 6 MM, COM RECOBRIMENTO LATERAL DE 1/4 DE ONDA PARA TELHADO COM INCLINAÇÃO MÁXIMA DE 10º, COM ATÉ 2 ÁGUAS, INCLUSIVE ICAMENTO. AF_07/2019	M²	139,57	60,00	77,29	10.787,36	139,57	-	-
2.5											
	103357	SINAPI	ALVENARIA DE VEDAÇÃO DE BLOCOS CERÂMICOS FURADOS NA HORIZONTAL DE 9X19X29 CM (ESPESSURA 9 CM) E ARGAMASSA DE ASSENTAMENTO COM PREPARO	M²	45,36	40,50	52,17	2.366,43	45,36	-	-
2.8											
	87878	SINAPI	CHAPISCO APLICADO EM ALVENARIAS E ESTRUTURAS DE CONCRETO INTERNAS, COM COLHER DE PEDREIRO. ARGAMASSA TRAÇO 1:3 COM PREPARO MANUAL. AF_06/2014	M²	90,72	3,65	4,70	426,38	90,72	-	-
2.9											
3								1.123,70			15.528,33
INSTALAÇÕES ELETRICAS											
	91831	SINAPI	ELETRODUTO FLEXÍVEL CORRUGADO, PVC, DN 20 MM (1/2"), PARA CIRCUITOS TERMINAIS, INSTALADO EM FORRO - FORNECIMENTO E INSTALAÇÃO. AF_12/2015	M	70	7,00	9,01	630,70	70,00	0	0
3.7											
	91853	SINAPI	ELETRODUTO FLEXÍVEL CORRUGADO REFORÇADO, PVC, DN 20 MM (1/2"), PARA CIRCUITOS TERMINAIS, INSTALADO EM PAREDE - FORNECIMENTO E INSTALAÇÃO. AF_12/2015	M	50	7,66	9,86	493,00	50,00	0	0
3.8											
4								5.821,47			63.360,45
PLENÁRIO											
	87878	SINAPI	CHAPISCO APLICADO EM ALVENARIAS E ESTRUTURAS DE CONCRETO INTERNAS, COM COLHER DE PEDREIRO. ARGAMASSA TRAÇO 1:3 COM PREPARO MANUAL. AF_06/2014	M²	160,62	3,35	4,31	692,27	160,62	-	-
4.1											

Carlos H.C. Monteiro
Eng. Civil
CREA/PE 1620952622

Micélla Cris L. da Silva
- Engenheira Civil -
1819846180PE
micellacrislinda@yahoo.com.br



L.G. Construções &
Assessoria LTDA

4.2	98555	SINAPI	IMPERMEABILIZAÇÃO DE SUPERFÍCIE COM ARGAMASSA POLIMÉRICA / MEMBRANA ACRÍLICA, 3 DEMÃOS.	MF	160,62	24,80	31,94	5.130,20	160,62	-	-
5			PRÉDIO					3.074,70			0,00
5.1	101966	SINAPI	CHAPIM SOBRE MUROS LINEARES, EM GRANITO OU MÁRMORE, L = 25 CM, ASSENTADO COM ARGAMASSA 1:6 COM ADITIVO AF 11/2020	M	18,27	124,20	159,99	2.923,01	18,27	-	-
5.2	99807	SINAPI	LIMPEZA DE REVESTIMENTO CERÂMICO EM PAREDE UTILIZANDO DETERGENTE NEUTRO E ESCOVAÇÃO	MF	116,69	1,01	1,30	151,69	116,69	-	-
TOTAL MEDIÇÃO 01 (ITENS 1+2+3+4+5)								60.840,76			119.766,99

Valor total MEDIÇÃO 01: R\$ 60.840,76 (SESSENTA MIL E OTOCENTOS E QUARENTA REAIS E SETENTA E SEIS CENTAVOS)

RESUMO DO CONTRATO:

VALOR TOTAL: 180.607,75
VALOR MEDIÇÃO 01: 60.840,76
VALOR RESTANTE: 119.766,99

Micéla Cris Laurindo da Silva

MICÉLIA CRIS LAURINDO DA SILVA

CREA-PE: 1819846180PE

Micéla Cris L. da Silva
— Engenheira Civil —
1819846180PE
micelialaurindo@yahoo.com.br

Atento e Aprova o executado de BMOI

Carlos H.C. Monteiro
Eng. Civil
CREA/PE 1820962622

Anexo de Registro Fotográfico – BM 01

Período de medição: 13/06/2022 a 27/06/2022

INICIO



Atestado e Anexo BMO1
Carlos A. Monteiro
Eng. Civil
CREA/PE 1820952622



Atuado e Aprovado BMO1
Carlos H.C. Monteiro
Eng. Civil
CREATPE 1820952622

ETAPA CONCLUÍDA



Atílio Amoroso BMO1
Lênice Monteiro
Eng. Civil
CREA/PE 1820952622

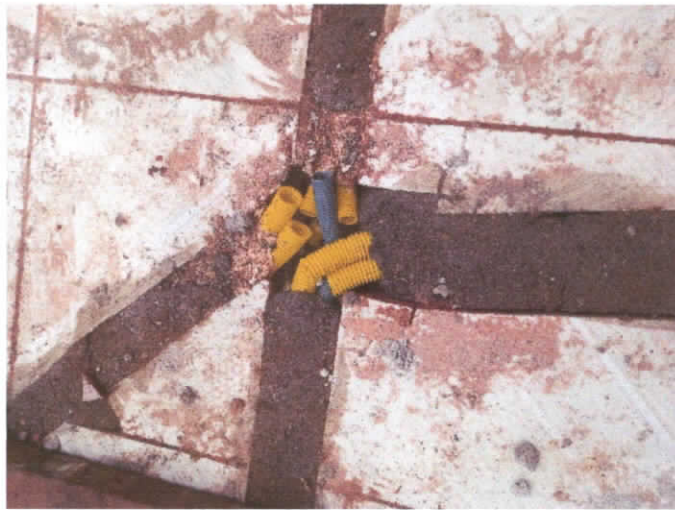

Ats to Amoro BMO1
Caetano Monteiro
Eng. Civil
CREA/PE 1820952622

**PREFEITURA MUNICIPAL DE PANELAS**

Secretaria da Fazenda

NFS-e Nota Fiscal de Serviços Eletrônica

RUA CORONEL MELINHO N° 09 - CENTRO, CEP 55470-000 - PANELAS - PE
TEL.: (81)36911156 CNPJ: 10.215.176/0001-14

Número da Nota:

00000022

Competência:

JUL/2022

Data e Hora Emissão:

13/07/2022 10:22:48

Código de Verificação:

BEZV-YCSLL

INFORMAÇÕES FISCAIS

Exigibilidade do ISS:

EXIGÍVEL

Regime de Tributação:

SIMPLES NACIONAL

Município de Incidência do ISS:

PANELAS - PE

Local da Prestação:

BELÉM DE MARIA - PE

Número do RPS:

Série do RPS:

Tipo do RPS:

Emissão do RPS:

ISS Retido:

NÃO**PRESTADOR DE SERVIÇOS**

CPF/CNPJ:

40.391.402/0001-89

Inscrição Municipal:

1302

Nome/Razão Social:

L G CONSTRUÇÕES & ASSESSORIA LTDA

Endereço:

AV. RIO BRANCO ,CENTRO. 31 RESIDENCIA

Município:

PANELAS

UF:

PE

CEP:

55470000

E-mail:

lucimariogsilva@gmail.com

TEL:

81989100789**TOMADOR DE SERVIÇOS**

CPF/CNPJ:

08.653.610/0001-04

Inscrição Municipal:

Inscrição Estadual:

Nome/Razão Social:

CÂMARA MUNICIPAL DE BELÉM DE MARIA

Endereço:

CAPITÃO JOSÉ DE GOUVEIA, 55 CENTRO

Município:

BELÉM DE MARIA

UF:

PE

CEP:

55440000

E-mail:

cmv2017@hotmail.com**CONSTRUÇÃO CIVIL**

Informações:

**CONTRATO Nº 10/2022, 2º BOLETIM DE MEDIÇÃO, PERÍODO: 28/06/2022 A 13/07/2022.
AGÊNCIA: 2388-4 C/C 24.784-7****DISCRIMINAÇÃO DOS SERVIÇOS**

1.REALIZAÇÃO DAS OBRAS DE REFORMA DA ESTRUTURA DA COBERTA DO PLENARIO, E MANUTENCAO DO PREDIO DA CAMARA MUNIC DE BELEM DE MARIA 1 ETAPA, 2 BM. #QTD:1 - V.UND.:R\$41.341,59 - TOTAL:R\$41.341,59

*Atento e Aprovado
a 01/07/22*
Carlos H.C. Monteiro
Eng. Civil
CREA/PE 18.269.526/22**VALOR TOTAL DA NOTA = R\$ 41.341,59**

Atividade Prestada:

500920 - EDIFICAÇÕES (RESIDENCIA,INDUSTRIAIS,COMERCIAIS E DE SERVIÇOS).

Código CNAE:

7 - Serviços relativos a engenharia, arquitetura, geologia, urbanismo, construção civil, manutenção, limpeza, meio ambiente,

Valor Líquido (R\$)	Valor das Deduções (R\$)	Base de Cálculo (R\$)	Alíquota (%)	Valor do ISS (R\$)
41.341,59	0,00	41.341,59	0,00%	0,00
COFINS (R\$)	INSS (R\$)	PIS (R\$)	CSLL (R\$)	IRRF (R\$)
0,00	0,00	0,00	0,00	0,00
Outras Retenções(R\$)	0,00			

OUTRAS INFORMAÇÕES

- Esta NFS-e foi emitida com respaldo nas Leis 17.407/2008 e 17.408/2008.

- Optante pelo Simples Nacional.

<https://www.tributosmunicipais.com.br/NFE-ALTERAR/notaFiscalAction.do?operacao=verificarAutenticidade>

3923667140867



L.G Construções & Assessoria LTDA

CÂMARA MUNICIPAL DE BELÉM DE MARIA - PE

CONTRATO Nº 010/2022

VALOR TOTAL DO CONTRATO: **180.607,75**

VALOR TOTAL DA MEDIÇÃO 02: **41.341,59**

DATA DA **13/07/2022**

Período de medição: 28/06/2022 a 13/07/2022

OBJETO: CONTRATAÇÃO DE EMPRESA PARA REALIZAÇÃO DAS OBRAS DE REFORMA DA ESTRUTURA DA COBERTA DO PLENÁRIO, E MANUTENÇÃO DO PRÉDIO DA CÂMARA MUNICIPAL DE BELÉM DE MARIA/PE - 1ª ETAPA, CONFORME MEMORIAL DESCRITIVO E ESPECIFICAÇÕES TÉCNICAS CONSTANTES NO ANEXO I

BOLETIM DE MEDIÇÃO DE OBRA - 002

Item	Código	Banco	Descrição	Und	Quant	Valor Unit	Unitário com	Total com BDI	QUANTIDADES		
									MEDIDO	ACUMUL	RESTA
1			SERVICO PRELIMINAR					10.630,06			926,96
1.2	97633	SINAPI	DEMOLIÇÃO DE REVESTIMENTO CERÂMICO, DE FORMA MANUAL, SEM REAPROVEITAMENTO.	M²	229,43	18,00	23,18	5.318,18	229,43	-	-
1.12	85387	SINAPI	REMOCAO MANUAL DE ENTULHO	M³	61,45	61,25	78,90	4.848,40	61,45	100,00	-
1.13	90777	SINAPI	ENGENHEIRO CIVIL DE OBRA JUNIOR COM ENCARGOS COMPLEMENTARES	H	4	89,95	115,87	463,48	4,00	12,00	8,00
2			COBERTA					8.920,74			5.423,55
2.6	96113	SINAPI	FORRO EM PLACAS DE GESSO, PARA AMBIENTES COMERCIAIS. AF 05/2017_P	M²	93,46	31,00	39,93	3.731,85	93,46	-	-
2.7	99054	SINAPI	ACABAMENTOS PARA FORRO (SANCA DE GESSO MONTADA NA OBRA). AF 05/2017_P	M²	93,46	43,10	55,52	5.188,89	93,46	-	-
3			INSTALAÇÕES ELETRICAS					5.075,27			10.453,06
3.2	91929	SINAPI	CABO DE COBRE FLEXÍVEL ISOLADO, 4 MM², ANTI-CHAMA 0,6/1,0 KV, PARA CIRCUITOS TERMINAIS - FORNECIMENTO E INSTALAÇÃO. AF 12/2015	M	420	7,90	10,17	4.271,40	420,00	-	-
3.9	88264	SINAPI	ELETRICISTA COM ENCARGOS COMPLEMENTARES	H	12	21,42	27,59	331,08	12,00	-	36,00
3.10	88247	SINAPI	AUXILIAR DE ELETRICISTA COM ENCARGOS COMPLEMENTARES	H	12	17,15	22,09	265,08	12,00	-	36,00
3.12	93657	SINAPI	DISJUNTOR MONOPOLAR TIPO DIN, CORRENTE NOMINAL DE 32A - FORNECIMENTO E INSTALAÇÃO. AF 10/2020	UN	6	15,20	19,58	117,48	6,00	-	-
3.13	101876	SINAPI	QUADRO DE DISTRIBUIÇÃO DE ENERGIA EM PVC, DE EMBUTIR, SEM BARRAMENTO, PARA 6 DISJUNTORES - FORNECIMENTO E INSTALAÇÃO. AF 10/2020	UN	1	70,05	90,23	90,23	1,00	-	-
4			PLENÁRIO					16.282,60			47.077,85
4.6	87260	SINAPI	REVESTIMENTO CERÂMICO PARA PISO COM PLACAS TIPO PORCELANATO DE DIMENSÕES 45X45 CM APLICADA EM AMBIENTES DE ÁREA MAIOR QUE 10 M². AF 06/2014	M²	93,46	135,25	174,22	16.282,60	93,46	-	-
6			ESQUADRIAS					432,92			12.587,20
6.4	97644	SINAPI	REMOÇÃO DE PORTAS, DE FORMA MANUAL, SEM REAPROVEITAMENTO. AF 12/2017	M²	3,15	7,00	9,01	28,38	3,15	-	-
6.5	97645	SINAPI	REMOÇÃO DE JANELAS, DE FORMA MANUAL, SEM REAPROVEITAMENTO. AF 12/2017	M²	11,02	28,50	36,71	404,54	11,02	-	-
TOTAL MEDIÇÃO 01 (ITENS 1+2+3+4+6)								41.341,59			78.425,40

Valor total MEDIÇÃO 02: R\$ 41.341,59 (QUARENTA E UM MIL E TREZENTOS E QUARENTA E UM REAIS E CINQUENTA E NOVE CENTAVOS)

RESUMO DO CONTRATO:

VALOR TOTAL: **180.607,75**
 VALOR MEDIÇÃO 01: **60.840,76**
 VALOR MEDIÇÃO 02: **41.341,59**
 VALOR RESTANTE: **78.425,40**

Micélie Cris Laurindo da Silva
 MICÉLIA CRIS LAURINDO DA SILVA
 CREA-PE: 1819846180PE

Micélla Cris L. da Silva
 — Engenheira Civil —
 1819846180PE
 miceliaturindo@yahoo.com.br

Atento e Amável
BM 02
Carlos H.C. Monteiro
 Eng. Civil
 CREA/PE 1820952622

ETAPA CONCLUÍDA

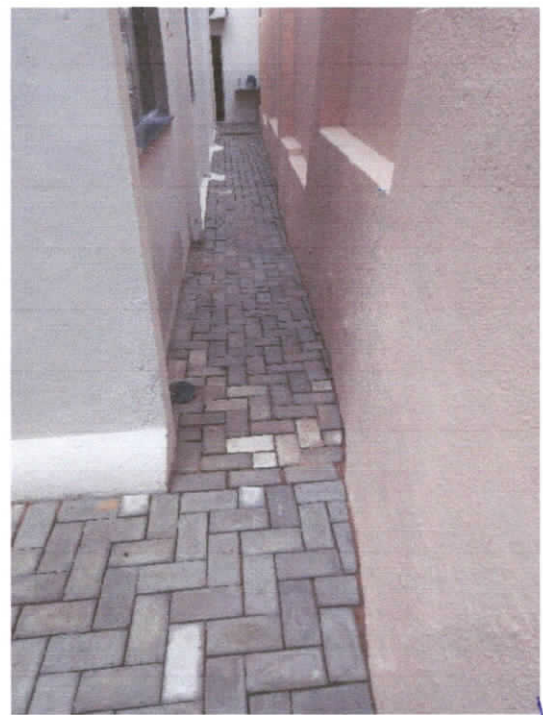

Carlos H.C. Monteiro
Eng. Civil
CREA/PE 1820952622

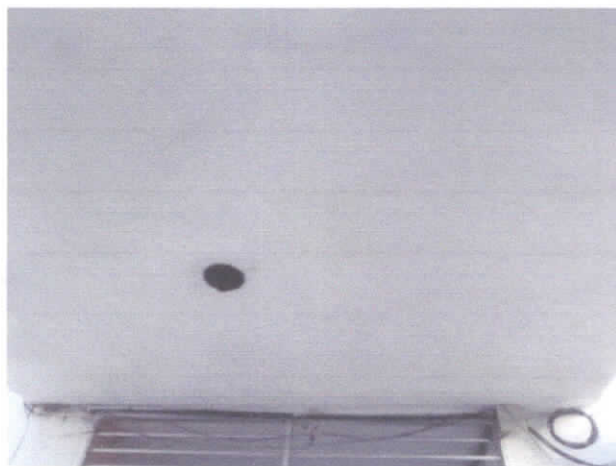

Atado e Aprovado
03
Carlos H.C. Monteiro
Eng. Civil
CREA/PE 1820952622

**PREFEITURA MUNICIPAL DE PANELAS**

Secretaria da Fazenda

NFS-e Nota Fiscal de Serviços Eletrônica

RUA CORONEL MELINHO N° 09 - CENTRO, CEP 55470-000 - PANELAS - PE
TEL.: (81)36911156 CNPJ: 10.215.176/0001-14

Número da Nota:

00000023

Competência:

JUL/2022

Data e Hora Emissão:

28/07/2022 09:33:13

Código de Verificação:

VMFE-NAFA6

INFORMAÇÕES FISCAIS

Exigibilidade do ISS:

EXIGÍVEL

Regime de Tributação:

SIMPLES NACIONAL

Município de Incidência do ISS:

PANELAS - PE

Local da Prestação:

BELEM DE MARIA - PE

Número do RPS:

Série do RPS:

Tipo do RPS:

Emissão do RPS:

ISS Retido:

NÃO**PRESTADOR DE SERVIÇOS**

CPF/CNPJ:

40.391.402/0001-89

Inscrição Municipal:

1302

Nome/Razão Social:

L G CONSTRUÇÕES & ASSESSORIA LTDA

Endereço:

AV. RIO BRANCO ,CENTRO. 31 RESIDENCIA

Município:

PANELAS

UF:

PE

CEP:

55470000

E-mail:

lucimariogsilva@gmail.com

TEL:

81989100789**TOMADOR DE SERVIÇOS**

CPF/CNPJ:

08.653.610/0001-04

Inscrição Municipal:

Inscrição Estadual:

Nome/Razão Social:

CÂMARA MUNICIPAL DE BELÉM DE MARIA

Endereço:

CAPITÃO JOSÉ DE GOUVEIA, 55 CENTRO

Município:

BELÉM DE MARIA

UF:

PE

CEP:

55440000

E-mail:

cmv2017@hotmail.com**CONSTRUÇÃO CIVIL**

Informações:

**CONTRATO N° 10/2022, 3° BOLETIM DE MEDIÇÃO, PERÍODO: 14/07/2022 A 28/07/2022.
AGÊNCIA: 2388-4 C/C 24.784-7****DISCRIMINAÇÃO DOS SERVIÇOS**

1. REALIZAÇÃO DAS OBRAS DE REFORMA DA ESTRUTURA DA COBERTA DO PLENARIO, E MANUTENCAO DO PREDIO DA CAMARA MUNIC DE BELEM DE MARIA 1 ETAPA 3 BM #QTD:1 - V.UND.:R\$40.517,05 - TOTAL:R\$40.517,05

Abdo Afonso
BU 03
 Carlos H.C. Monteiro
 Eng. Civil
 CREA/PE 1820952622

VALOR TOTAL DA NOTA = R\$ 40.517,05

Atividade Prestada:

500920 - EDIFICAÇÕES (RESIDENCIA,INDUSTRIAIS,COMERCIAIS E DE SERVIÇOS).

Código CNAE:

7 - Serviços relativos a engenharia, arquitetura, geologia, urbanismo, construção civil, manutenção, limpeza, meio ambiente,

Valor Líquido (R\$)	Valor das Deduções (R\$)	Base de Cálculo (R\$)	Alíquota (%)	Valor do ISS (R\$)
40.517,05	0,00	40.517,05	0,00%	0,00
COFINS (R\$)	INSS (R\$)	PIS (R\$)	CSLL (R\$)	IRRF (R\$)
0,00	0,00	0,00	0,00	0,00
Outras Retenções(R\$)				
0,00				

OUTRAS INFORMAÇÕES

- Esta NFS-e foi emitida com respaldo nas Leis 17.407/2008 e 17.408/2008.

- Optante pelo Simples Nacional.

<https://www.tributosmunicipais.com.br/NFE-ALTERAR/notaFiscalAction.do?operacao=verificarAutenticidade>

71956839167367



L G Construções &
Assessoria LTDA

CÂMARA MUNICIPAL DE BELÉM DE MARIA - PE

CONTRATO Nº 010/2022

VALOR TOTAL DO CONTRATO: 180.607,75

VALOR TOTAL DA MEDIÇÃO 03: 40.517,05

DATA DA 28/07/2022

Período de medição: 14/07/2022 a 28/07/2022

OBJETO: CONTRATAÇÃO DE EMPRESA PARA REALIZAÇÃO DAS OBRAS DE REFORMA DA ESTRUTURA DA COBERTA DO PLENÁRIO, E MANUTENÇÃO DO PRÉDIO DA CÂMARA MUNICIPAL DE BELÉM DE MARIA/PE - 1ª ETAPA, CONFORME MEMORIAL DESCRITIVO E ESPECIFICAÇÕES TÉCNICAS CONSTANTES NO ANEXO I

BOLETIM DE MEDIÇÃO DE OBRA - 003

Item	Código	Banco	Descrição	Und	Quant	Valor Unit	Unitário com BDI	Total com BDI	QUANTIDADES		
									MEDIDO	ACUMUL	RESTA
1			SERVIÇO PRELIMINAR					463,48			463,48
1.13	90777	SINAPI	ENGENHEIRO CIVIL DE OBRA JUNIOR COM ENCARGOS COMPLEMENTARES	H	4	89,95	115,87	463,48	4,00	16,00	4,00
2			COBERTA					5.423,55			-
2.10	88496	SINAPI	APLICAÇÃO E LIXAMENTO DE MASSA LÁTEX EM TETO, DUAS DEMÃOS. AF_06/2014	M²	93,46	23,00	29,62	2.768,28	93,46	-	-
2.11	88488	SINAPI	APLICAÇÃO MANUAL DE PINTURA COM TINTA LÁTEX ACRÍLICA EM TETO, DUAS DEMÃOS. AF_06/2014	M²	93,46	15,65	20,16	1.884,15	93,46	-	-
2.12	88489	SINAPI	APLICAÇÃO MANUAL DE PINTURA COM TINTA LÁTEX ACRÍLICA EM PAREDES, DUAS DEMÃOS. AF_06/2014	M²	45,36	13,20	17,00	771,12	46,36	-	-
4			PLENÁRIO					32.759,16			14.318,45
4.3	87530	SINAPI	MASSA ÚNICA, PARA RECEBIMENTO DE PINTURA, EM ARGAMASSA TRAÇO 1:2:8, PREPARO MANUAL, APLICADA MANUALMENTE EM FACES INTERNAS DE PAREDES, ESPESSURA DE 20MM, COM EXECUÇÃO DE TALISCAS. AF_06/2014	M²	371,02	35,20	45,34	16.822,04	371,02	-	-
4.4	88495	SINAPI	APLICAÇÃO E LIXAMENTO DE MASSA LÁTEX EM PAREDES, UMA DEMÃO. AF_06/2014	M²	371,02	8,55	11,01	4.084,93	371,02	-	-
4.5	88489	SINAPI	APLICAÇÃO MANUAL DE PINTURA COM TINTA LÁTEX ACRÍLICA EM PAREDES, DUAS DEMÃOS. AF_06/2014	M²	371,02	13,35	17,19	6.377,83	371,02	-	-
4.7	92398	SINAPI	EXECUÇÃO DE PÁTIO/ESTACIONAMENTO EM PISO INTERTRAVADO, COM BLOCO RETANGULAR COR NATURAL DE 20 X 10 CM, ESPESSURA 8 CM. AF_12/2015	M²	60,00	62,15	80,06	4.803,60	60,00	-	45,88
4.8	101158	SINAPI	ALVENARIA DE VEDAÇÃO DE BLOCOS DE GESSO DE 10X50X66CM (ESPESSURA 10CM). AF_05/2020	M²	8,19	63,58	81,90	670,76	8,19	-	-
6			ESQUADRIAS					1.870,86			10.716,34
6.1	91341	SINAPI	PORTA EM ALUMÍNIO DE ABRIR TIPO VENEZIANA COM GUARNIÇÃO, FIXAÇÃO COM PARAFUSOS - FORNECIMENTO E INSTALAÇÃO. AF_12/2019	M²	2,15	675,50	870,17	1.870,86	2,15	-	-
TOTAL MEDIÇÃO 01 (ITENS 1+2+4+6)								40.517,05			37.908,35

Valor total MEDIÇÃO 03: R\$ 40.517,05 (QUARENTA MIL E QUINHENTOS E DEZESSETE REAIS E CINCO CENTAVOS)

RESUMO DO CONTRATO:

VALOR TOTAL: 180.607,75
VALOR MEDIÇÃO 01: 60.840,76
VALOR MEDIÇÃO 02: 41.341,59
VALOR MEDIÇÃO 03: 40.517,05
VALOR RESTANTE: 37.908,35

Micéla Cris Laurindo da Silva
MICÉLIA CRIS LAURINDO DA SILVA
CREA-PE: 1819846180PE

Micéla Cris L. da Silva
— Engenheira Civil —
1819846180PE
miceliaturindo@yahoo.com.br

Carlos H.C. Monteiro
Eng. Civil
CREA/PE 1820952622

Anexo de Registro Fotográfico – BM 03

Período de medição: 14/07/2022 a 28/07/2022

INICIO



Ata do Anexo
BM 03
Carlos H.C. Monteiro
Eng. Civil
CREA/PE 1820952622



Aberto e Aprovado
 03/07

 Carlos H.C. Monteiro
 Eng. Civil
 CREM/PE 1820952622

**PREFEITURA MUNICIPAL DE PANELAS**

Secretaria da Fazenda

NFS-e Nota Fiscal de Serviços Eletrônica

RUA CORONEL MELINHO N° 09 - CENTRO, CEP 55470-000 - PANELAS - PE
TEL.: (81)36911156 CNPJ: 10.215.176/0001-14

Número da Nota:

00000026

Competência:

AGO/2022

Data e Hora Emissão:

22/08/2022 10:17:01

Código de Verificação:

BW22-AACM2

INFORMAÇÕES FISCAIS

Exigibilidade do ISS:

EXIGÍVEL

Regime de Tributação:

SIMPLES NACIONAL

Município de Incidência do ISS:

PANELAS - PE

Local da Prestação:

PANELAS - PE

Número do RPS:

Série do RPS:

Tipo do RPS:

Emissão do RPS:

ISS Retido:

NÃO**PRESTADOR DE SERVIÇOS**

CPF/CNPJ:

40.391.402/0001-89

Inscrição Municipal:

1302

Nome/Razão Social:

L G CONSTRUÇÕES & ASSESSORIA LTDA

Endereço:

AV. RIO BRANCO ,CENTRO. 31 RESIDENCIA

Município:

PANELAS

UF: PE

CEP: 55470000

E-mail:

lucimariogsilva@gmail.com

TEL: 81989100789

TOMADOR DE SERVIÇOS

CPF/CNPJ:

08.653.610/0001-04

Inscrição Municipal: ---

Inscrição Estadual: ---

Nome/Razão Social:

CÂMARA MUNICIPAL DE BELÉM DE MARIA

Endereço:

CAPITÃO JOSÉ DE GOUVEIA, 55 CENTRO

Município:

BELÉM DE MARIA

UF: PE

CEP: 55440000

E-mail:

cmv2017@hotmail.com

CONSTRUÇÃO CIVIL

Informações:

CONTRATO: N° 10/2022, 4° BOLETIM DE MEDIÇÃO, PERÍODO: 29/07/2022 A 22/08/2022.
AGÊNCIA: 2388-4 C/C 24.784-7**DISCRIMINAÇÃO DOS SERVIÇOS**

1.REALIZACAO DAS OBRAS DE REFORMA DA ESTRUTURA DA COBERTA DO PLENARIO, E MANUTENCAO DO PREDIO DA CAMARA MUNIC DE BELEM DE MARIA 1 ETAPA 4 BM #QTD:1 - V.UND.:R\$14.853,21 - TOTAL:R\$14.853,21

Stanko e Confirmação BMY

Carlos H.E. Monteiro
Eng. Civil
CREA/PE 182097262

VALOR TOTAL DA NOTA = R\$ 14.853,21

Atividade Prestada:

500920 - EDIFICAÇÕES (RESIDENCIA,INDUSTRIAIS,COMERCIAIS E DE SERVIÇOS).

Código CNAE:

7 - Serviços relativos a engenharia, arquitetura, geologia, urbanismo, construção civil, manutenção, limpeza, meio ambiente,

Valor Líquido (R\$)	Valor das Deduções (R\$)	Base de Cálculo (R\$)	Alíquota (%)	Valor do ISS (R\$)
14.853,21	0,00	14.853,21	0,00%	0,00
COFINS (R\$)	INSS (R\$)	PIS (R\$)	CSLL (R\$)	IRRF (R\$)
0,00	0,00	0,00	0,00	0,00
Outras Retenções(R\$)				
0,00				

OUTRAS INFORMAÇÕES

- Esta NFS-e foi emitida com respaldo nas Leis 17.407/2008 e 17.408/2008.

- Optante pelo Simples Nacional.

<https://www.tributosmunicipais.com.br/NFE-ALTERAR/notaFiscalAction.do?operacao=verificarAutenticidade>

3933618487337



CÂMARA MUNICIPAL DE BELÉM DE MARIA - PE

CONTRATO Nº 010/2022

VALOR TOTAL DO CONTRATO: 180.607,75

VALOR TOTAL DA MEDIÇÃO 04: 14.853,21

DATA DA 22/08/2022

Período de medição: 29/07/2022 a 22/08/2022

OBJETO: CONTRATAÇÃO DE EMPRESA PARA REALIZAÇÃO DAS OBRAS DE REFORMA DA ESTRUTURA DA COBERTA DO PLENÁRIO, E MANUTENÇÃO DO PRÉDIO DA CÂMARA MUNICIPAL DE BELÉM DE MARIA/PE - 1ª ETAPA, CONFORME MEMORIAL DESCRITIVO E ESPECIFICAÇÕES TÉCNICAS CONSTANTES NO ANEXO I

BOLETIM DE MEDIÇÃO DE OBRA - 004

Item	Código	Banco	Descrição	Und	Quant	Valor Unit	Unitário com BDI	Total com BDI	QUANTIDADES		
									MEDIDO	ACUMUL	RESTA
1			SERVIÇO PRELIMINAR					463,48			
1.13	90777	SINAPI	ENGENHEIRO CIVIL DE OBRA JUNIOR COM ENCARGOS COMPLEMENTARES	H	4,00	89,95	115,87	463,48	4,00	20,00	0,00
4			PLENÁRIO					3.673,39			10.645,30
4.7	92398	SINAPI	EXECUÇÃO DE PÁTIO/ESTACIONAMENTO EM PISO INTERTRAVADO, COM BLOCO RETANGULAR COR NATURAL DE 20 X 10 CM, ESPESSURA 8 CM. AF 12/2015	M²	45,88	62,15	80,06	3.673,39	45,88	60,00	0,00
6			ESQUADRIAS					10.716,34			-
6.2	94570	SINAPI	JANELA DE ALUMÍNIO DE CORRER COM 2 FOLHAS PARA VIDROS, COM VIDROS, BATENTE, ACABAMENTO COM ACETATO OU BRILHANTE E FERRAGENS. EXCLUSIVE ALIZAR E CONTRAMARCO. FORNECIMENTO E INSTALAÇÃO. AF 12/2019	M²	11,02	296,05	381,37	4.202,69	11,02	-	-
6.3	102185	SINAPI	PORTA DE ABRIR COM MOLA HIDRÁULICA, EM VIDRO TEMPERADO, 2 FOLHAS DE 90X210 CM, ESPESSURA DD 10MM, INCLUSIVE ACESSÓRIOS. AF 01/2021	UN	1,00	3.827,50	4.930,58	4.930,58	1,00	-	-
6.6	102162	SINAPI	INSTALAÇÃO DE VIDRO LISO INCOLOR, E = 4 MM, EM ESQUADRIA DE ALUMÍNIO OU PVC, FIXADO COM BAGUETE. AF 01/2021 P	M²	0,80	274,90	354,12	283,29	0,80	-	-
6.7	102182	SINAPI	PORTA PIVOTANTE DE VIDRO TEMPERADO, 90X210 CM, ESPESSURA 10 MM, INCLUSIVE ACESSÓRIOS. AF 01/2021	UN	1,00	1.008,99	1.299,78	1.299,78	1,00	-	-
TOTAL MEDIÇÃO 04 (ITENS 1+4+6)								14.853,21			23.055,14

Valor total MEDIÇÃO 04: R\$ 14.853,21 (CATORZE MIL E OITOCENTOS E CINQUENTA E TRÊS REAIS E VINTE E UM CENTAVOS)

RESUMO DO CONTRATO:

VALOR TOTAL: 180.607,75
VALOR MEDIÇÃO 01: 60.840,76
VALOR MEDIÇÃO 02: 41.341,59
VALOR MEDIÇÃO 03: 40.517,05
VALOR MEDIÇÃO 04: 14.853,21
VALOR RESTANTE: 23.055,14

Micéla Cris Laurindo da Silva
MICÉLIA CRIS LAURINDO DA SILVA
CREA-PE: 1819846180PE

Micéla Cris L. da Silva
— Engenheira Civil —
1819846180PE
micelialaurindo@yahoo.com.br

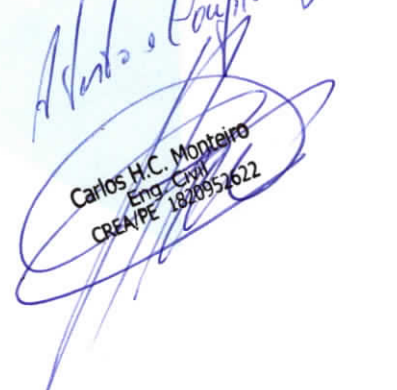
Arando e Ruyano Buloy

Carlos H.C. Monteiro
Eng. Civil
CREA/PE 1820952622

Anexo de Registro Fotográfico – BM 04

Período de medição: 29/07/2022 a 22/08/2022

INICIO



Adriano Amorim
BM 04

Carlos H.C. Monteiro
Eng. Civil
CREATPE 1820952622



Atílio Amoroso
B. 2004

Carlos H.C. Monteiro
Eng. Civil
CREA/PE 1820952622

ETAPA CONCLUÍDA



Atento e Apuro
BU 04
Carlos H.C. Monteiro
Eng. Civil
CREA/PE 1820952622

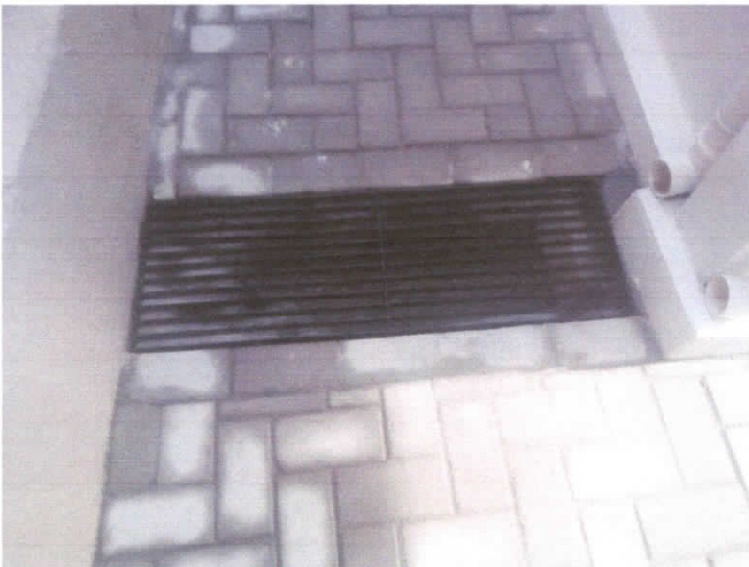
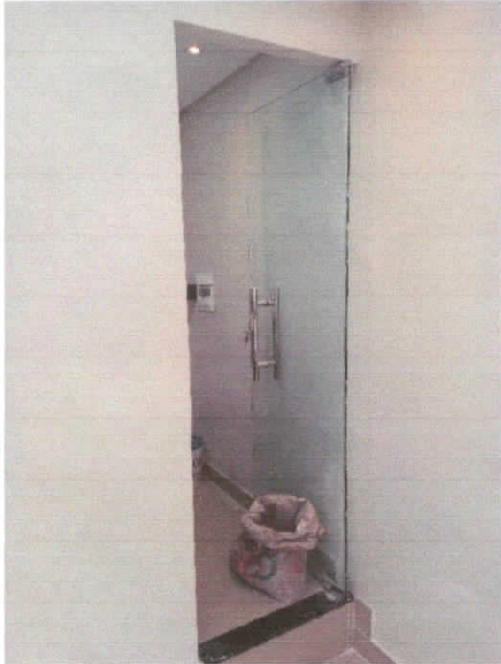

Atmbo o Amoro
Bu on
Carlos H.C. Monteiro
Eng. Civil
CREA/PE 1820952622

**PREFEITURA MUNICIPAL DE PANELAS**

Secretaria da Fazenda

NFS-e Nota Fiscal de Serviços Eletrônica

RUA CORONEL MELINHO N° 09 - CENTRO, CEP 55470-000 - PANELAS - PE
TEL.: (81)36911156 CNPJ: 10.215.176/0001-14

Número da Nota:

00000028

Competência:

SET/2022

Data e Hora Emissão:

20/09/2022 09:12:43

Código de Verificação:

VRBI-NQM5Q

INFORMAÇÕES FISCAIS

Exigibilidade do ISS:

EXIGÍVEL

Regime de Tributação:

SIMPLES NACIONAL

Município de Incidência do ISS:

PANELAS - PE

Local da Prestação:

BELÉM DE MARIA - PE

Número do RPS:

Série do RPS:

Tipo do RPS:

Emissão do RPS:

ISS Retido:

NÃO**PRESTADOR DE SERVIÇOS**

CPF/CNPJ:

40.391.402/0001-89

Inscrição Municipal:

1302

Nome/Razão Social:

L G CONSTRUÇÕES & ASSESSORIA LTDA

Endereço:

AV. RIO BRANCO ,CENTRO. 31 RESIDENCIA

Município:

PANELASUF: **PE**CEP: **55470000**

E-mail:

lucimariogsilva@gmail.comTEL: **81989100789****TOMADOR DE SERVIÇOS**

CPF/CNPJ:

08.653.610/0001-04Inscrição Municipal: **---**Inscrição Estadual: **---**

Nome/Razão Social:

CÂMARA MUNICIPAL DE BELÉM DE MARIA

Endereço:

CAPITÃO JOSÉ DE GOUVEIA, 55 CENTRO

Município:

BELÉM DE MARIAUF: **PE**CEP: **55440000**

E-mail:

cmv2017@hotmail.com**CONSTRUÇÃO CIVIL**

Informações:

**CONTRATO: N° 010/2022, 5° BOLETIM DE MEDIÇÃO, PERÍODO: 22/08/2022 A 20/09/2022.
AGÊNCIA: 2388-4 C/C 24.784-7****DISCRIMINAÇÃO DOS SERVIÇOS**

1.REALIZACAO DAS OBRAS DE REFORMA DA ESTRUTURA DA COBERTA DO PLENARIO, E MANUTENCAO DO PREDIO DA CAMARA MUNIC DE BELEM DE MARIA 1 ETAPA 5 BM #QTD:1 - V.UND.:R\$23.055,14 - TOTAL..R\$23.055,14

Atylo e Ruyano
BM 05
 Carlos H.C. Monteiro
 Eng. Civil
 CREMTE 152095262

VALOR TOTAL DA NOTA = R\$ 23.055,14

Atividade Prestada:

500920 - EDIFICAÇÕES (RESIDENCIA,INDUSTRIAIS,COMERCIAIS E DE SERVIÇOS).

Código CNAE:

7 - Serviços relativos a engenharia, arquitetura, geologia, urbanismo, construção civil, manutenção, limpeza, meio ambiente,

Valor Líquido (R\$)	Valor das Deduções (R\$)	Base de Cálculo (R\$)	Alíquota (%)	Valor do ISS (R\$)
23.055,14	0,00	23.055,14	0,00%	0,00
COFINS (R\$)	INSS (R\$)	PIS (R\$)	CSLL (R\$)	IRRF (R\$)
0,00	0,00	0,00	0,00	0,00
Outras Retenções(R\$)	0,00			

OUTRAS INFORMAÇÕES

- Esta NFS-e foi emitida com respaldo nas Leis 17.407/2008 e 17.408/2008.

- Optante pelo Simples Nacional.

<https://www.tributosmunicipais.com.br/NFE-ALTERAR/notaFiscalAction.do?operacao=verificarAutenticidade>

71887983872505



L G Construções & Assessoria LTDA

CÂMARA MUNICIPAL DE BELÉM DE MARIA - PE

CONTRATO Nº 010/2022
VALOR TOTAL DO CONTRATO:
VALOR TOTAL DA MEDIÇÃO 05:

180.607,75
23.055,14

DATA DA 20/09/2022
Período de medição: 22/08/2022 a 20/09/2022

OBJETO: CONTRATAÇÃO DE EMPRESA PARA REALIZAÇÃO DAS OBRAS DE REFORMA DA ESTRUTURA DA COBERTA DO PLENÁRIO, E MANUTENÇÃO DO PRÉDIO DA CÂMARA MUNICIPAL DE BELÉM DE MARIA/PE - 1ª ETAPA, CONFORME MEMORIAL DESCRITIVO E ESPECIFICAÇÕES TÉCNICAS CONSTANTES NO ANEXO I

BOLETIM DE MEDIÇÃO DE OBRA - 005

Item	Código	Banco	Descrição	Und	Quant	Valor Unit	Unitário com BDI	Total com BDI	QUANTIDADES		
									MEDIDO	ACUMUL	RESTA
3									10.453,06		
INSTALAÇÕES ELETRICAS											
3.1	97606	SINAPI	LUMINARIA ARANDELA TIPO MEIA LUA, DE SOBREPOR, COM 1 LÂMPADA FLUORESCENTE DE 15 W, SEM REATOR - FORNECIMENTO E INSTALAÇÃO AF_12/2015	UN	32,00	74,10	95,45	3.054,40	32,00	0,00	0,00
3.3	91967	SINAPI	INTERRUPTOR SIMPLES (3 MÓDULOS), 10A/250V, INCLUINDO SUPORTE E PLACA - FORNECIMENTO E INSTALAÇÃO AF_12/2015	UN	3,00	50,80	65,44	196,32	3,00	0,00	0,00
3.4	92004	SINAPI	TOMADA MÉDIA DE EMBUTIR (2 MÓDULOS), 2P+T 10 A, INCLUINDO SUPORTE E PLACA - FORNECIMENTO E INSTALAÇÃO AF_12/2015	UN	8,00	47,00	60,54	484,32	8,00	0,00	0,00
3.5	92008	SINAPI	TOMADA BAIXA DE EMBUTIR (2 MÓDULOS), 2P+T 10 A, INCLUINDO SUPORTE E PLACA - FORNECIMENTO E INSTALAÇÃO AF_12/2015	UN	10,00	41,10	52,94	529,40	10,00	0,00	0,00
3.6	91992	SINAPI	TOMADA ALTA DE EMBUTIR (1 MÓDULO), 2P+T 10 A, INCLUINDO SUPORTE E PLACA - FORNECIMENTO E INSTALAÇÃO AF_12/2015	UN	6,00	34,50	44,44	266,64	6,00	0,00	0,00
3.9	88264	SINAPI	ELETRICISTA COM ENCARGOS COMPLEMENTARES	H	36,00	21,42	27,59	993,24	36,00	12,00	0,00
3.10	88247	SINAPI	AUXILIAR DE ELETRICISTA COM ENCARGOS COMPLEMENTARES	H	36,00	17,15	22,09	795,24	36,00	12,00	0,00
3.11	COMP 2	PRÓPRIA	LUMINÁRIA DE EMBUTIR, QUADRADA, EM LED, 18W, COR BRANCA	UN	30,00	46,90	60,41	1.812,30	30,00	0,00	0,00
3.14	COMP 22	PRÓPRIA	LUMINARIA TIPO SPOT EM MED, QUADRADA, PARA EMBUTIR, 12W, COR BRANCA	UN	40,00	45,05	58,03	2.321,20	40,00	0,00	0,00
4									10.645,30		
PLENÁRIO											
4.9	COMP 55	COMP SINAPI	BANCADA EM GRANITO, COMPOSTO COM TAMPO, PÉ E SAIA, MONTADO E INSTALADO	M²	12,22	602,10	775,62	9.477,30	12,22	0,00	0,00
4.9.1	11795	SINAPI INSUMOS	GRANITO PARA BANCADA, POLIDO, TIPO ANDORINHA/QUARTZ/ CASTELO/ CORUMBA OU OUTROS	M²	1,00	526,31					
4.9.2	37329	SINAPI INSUMOS	REJUNTE EPOXI, QUALQUER COR	KG	0,02	115,50					
4.9.3	4823	SINAPI INSUMOS	MASSA PLASTICA PARA MARMORE/GRANITO	KG	0,53	43,90					
4.9.4	88274	SINAPI COMP	MARMORISTA/GRANITEIRO COM ENCARGOS COMPLEMENTARES	H	1,50	22,50					
4.9.5	88316	SINAPI COMP	SERVEENTE COM ENCARGOS COMPLEMENTARES	H	0,98	16,80					
4.10	34672	SINAPI INSUMOS	CHAPA DE MDF CRU, E = 15 MM, DE *2,75 X 1,85* M	M²	19,80	45,80	58,99	1.168,00	19,80	0,00	0,00
7									1.956,78		
LIMPEZA E FINALIZAÇÃO											
7.1	99814	SINAPI	LIMPEZA DE SUPERFÍCIE COM JATO DE ALTA PRESSÃO. AF_04/2019	M²	137,25	1,56	2,00	274,50	137,25	0,00	0,00
7.2	99804	SINAPI	LIMPEZA DE PISO CERÂMICO OU PORCELANATO UTILIZANDO DETERGENTE NEUTRO E ESCOVAÇÃO	M²	199,35	3,95	5,08	1012,69	199,35	0,00	0,00
7.3	99802	SINAPI	LIMPEZA DE PISO CERÂMICO OU PORCELANATO COM VASSOURA A SECO. AF_04/2019	M²	199,35	0,34	0,43	85,72	199,35	0,00	0,00
7.4	99808	SINAPI	LIMPEZA DE REVESTIMENTO CERÂMICO EM PAREDE UTILIZANDO ÁCIDO MURIÁTICO. AF_04/2019	M²	115,05	3,26	4,19	482,05	115,05	0,00	0,00
7.5	99821	SINAPI	LIMPEZA DE JANELA DE VIDRO COM CAIXILHO EM AÇO/ALUMÍNIO/PVC. AF_04/2019	M²	22,92	2,40	3,09	70,82	22,92	0,00	0,00
7.6	99825	SINAPI	LIMPEZA DE PORTA DE VIDRO COM CAIXILHO EM AÇO/ALUMÍNIO/ PVC. AF_04/2019	M²	7,77	3,10	3,99	31,00	7,77	0,00	0,00
TOTAL MEDIÇÃO 05 (ITENS 3+4+7)								23.055,14			0,00

Valor total MEDIÇÃO 05: R\$ 23.055,14 (VINTE E TRÊS MIL E CINQUENTA E CINCO REAIS E CATORZE CENTAVOS).

RESUMO DO CONTRATO:

VALOR TOTAL: 180.607,75
VALOR MEDIÇÃO 01: 60.840,76
VALOR MEDIÇÃO 02: 41.341,59
VALOR MEDIÇÃO 03: 40.517,05
VALOR MEDIÇÃO 04: 14.853,21
VALOR MEDIÇÃO 05: 23.055,14
VALOR RESTANTE: 0,00

Micéla Cris L. da Silva
MICÉLIA CRIS LAURINDO DA SILVA
CREA-PE: 1819846180PE

Micéla Cris L. da Silva
— Engenheira Civil —
1819846180PE
micelialaurindo@yahoo.com.br

Atos e Confus
Buenos
Carlos H.C. Monteiro
Eng. Civil
CREA/PE 1820952622

Anexo de Registro Fotográfico – BM 05

Período de medição: 22/08/2022 a 20/09/2022

INICIO



Ata 6 - Capim
BN 05
Carlos H.C. Monteiro
Eng. Civil
CREA/PE 1820952622

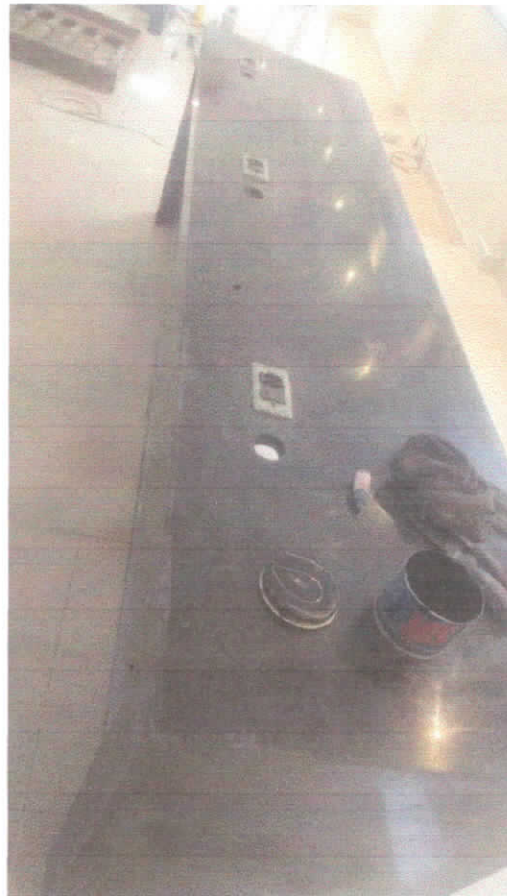

Adriano Coyne
21/05

Carlos H.C. Monteiro
Eng. Civil
CREA/PE 1820952622

ETAPA CONCLUÍDA

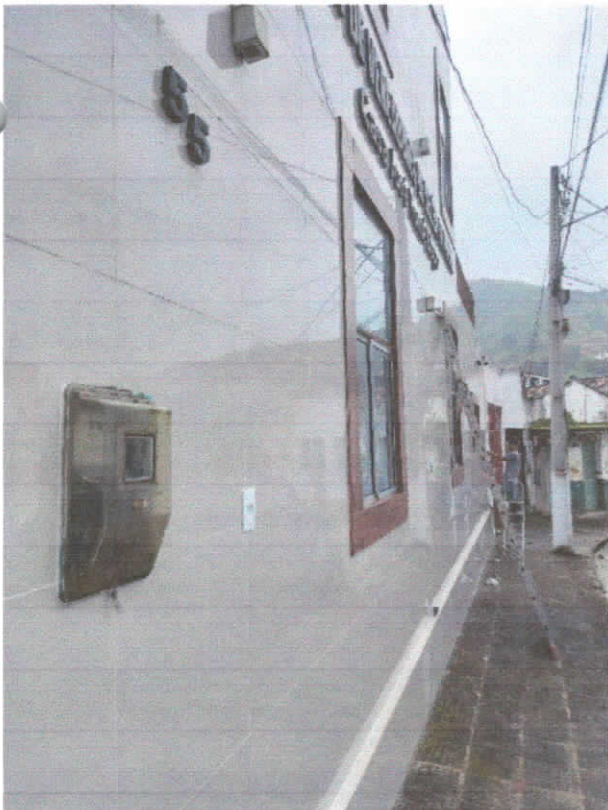

Atílio Lopes
Buor

Carlos H.C. Monteiro
Eng. Civil
CREA/PE 1820952622



Handwritten signature: Carlos H. C. Monteiro

Carlos H. C. Monteiro
Eng. Civil
CREA/PE 1820952622



Atsuko Lopez
2005
Carlos H.C. Monteiro
Eng. Civil
CREA/PE 1820952622